

# GOBIERNO FEDERAL



## SAGARPA



ANUARIO ESTADÍSTICO DE ACUACULTURA Y PESCA

# 2007



Vivir Mejor



comisión nacional  
de acuacultura y pesca

# GOBIERNO FEDERAL



## SAGARPA



ANUARIO ESTADÍSTICO DE ACUACULTURA Y PESCA

# 2007



Vivir Mejor



comisión nacional  
de acuacultura y pesca





comisión nacional  
de acuacultura y pesca

**SAGARPA**



# **ANUARIO ESTADÍSTICO DE ACUACULTURA Y PESCA**

**2007**



## **Anuario Estadístico de Acuacultura y Pesca**

Publicación anual. Primera edición consta de 500 ejemplares. Integra estadística básica relevante en materia de acuacultura y pesca, relativa a los principales aspectos económicos y sociales. Su objetivo principal es difundir información general de consulta y está dirigida a todo tipo de usuarios, tales como funcionarios públicos de los diferentes niveles de administración pública federal y estatal, académicos e investigadores, medios de comunicación, instituciones de los sectores público y social, empresarios, productores, etc.

SI REQUIERE INFORMACIÓN MÁS DETALLADA DE ESTA EDICIÓN, FAVOR DE COMUNICARSE A:

### **Comisión Nacional de Acuacultura y Pesca**

Dirección General de Planeación, Programación y Evaluación

Dirección de Evaluación y Programas Estratégicos.

Av. Camarón Sábalo s/n Esquina Tiburón

Col. Sábalo Country, C.P. 82100

<http://www.conapesca.sagarpa.gob.mx>

[uenlace@conapesca.sagarpa.gob.mx](mailto:uenlace@conapesca.sagarpa.gob.mx)

DR © 2007, **Comisión Nacional de Acuacultura y Pesca**

Edificio Sede

Av. Camarón Sábalo s/n Esquina Tiburón

Col. Sábalo Country, C.P. 82100

Mazatlán, Sinaloa México

<http://www.conapesca.sagarpa.gob.mx>

[informacion@conapesca.sagarpa.gob.mx](mailto:informacion@conapesca.sagarpa.gob.mx)

**Anuario Estadístico de Acuacultura y Pesca**  
**Edición 2007**

Impreso en México

# **SECRETARÍA DE AGRICULTURA, GANADERÍA, DESARROLLO RURAL, PESCA Y ALIMENTACIÓN**

**Francisco Javier Mayorga Castañeda**  
SECRETARIO

**Francisco López Tostado**  
SUBSECRETARIO DE AGRICULTURA

**Ignacio Rivera Rodriguez**  
SUBSECRETARIO DE DESARROLLO RURAL

**Jeffrey Max Jones Jones**  
SUBSECRETARIO DE FOMENTO A LOS AGRONEGOCIOS

**Ramón Corral Ávila**  
COMISIONADO NACIONAL DE ACUACULTURA Y PESCA

**Héctor Gutiérrez Ahumada**  
COORDINADOR GENERAL DE OPERACIÓN Y ESTRATEGIA INSTITUCIONAL

**José Guadalupe Trujillo Jiménez**  
DIRECTOR GENERAL DE PLANEACIÓN, PROGRAMACIÓN Y EVALUACIÓN

**Víctor Manuel Arriaga Haro**  
DIRECTOR GENERAL DE ORGANIZACIÓN Y FOMENTO

**Martín Armando Botello Ruvalcaba**  
DIRECTOR GENERAL DE ORDENAMIENTO PESQUERO Y ACUÍCOLA

**Rigoberto García Soto**  
DIRECTOR GENERAL DE INSPECCIÓN Y VIGILANCIA

**José Manuel Soto López**  
ENCARGADO DEL DESPACHO DE LA DIRECCION GENERAL DE INFRAESTRUCTURA

**Cornelio Montaña Cadena**  
DIRECTOR DE COMUNICACIÓN SOCIAL

**Raúl Villaseñor Talavera**  
DIRECTOR GENERAL ADJUNTO

**Juan Antonio Pérez Hernández**  
COORDINADOR DE SEGUIMIENTO DE PROGRAMAS ESTRATÉGICOS



INTRODUCCIÓN	9
CAPÍTULO I <b>PRODUCCIÓN PESQUERA</b>	13
CAPÍTULO II <b>INDUSTRIALIZACIÓN</b>	101
CAPÍTULO III <b>COMERCIALIZACIÓN Y CONSUMO</b>	111
CAPÍTULO IV <b>FACTORES DE PRODUCCIÓN</b>	129
CAPÍTULO V <b>NORMATIVIDAD</b>	155
CAPÍTULO VI <b>ESTADÍSTICAS INTERNACIONALES</b>	171
GLOSARIO	205
ANEXO	209



Para la Comisión Nacional de Acuacultura y Pesca, (CONAPESCA), informar y rendir cuentas a la sociedad, son tareas imperativas de su quehacer institucional. Estas tareas las asumimos como normas de aplicación y observancia cotidianas ya que contribuyen a fortalecer nuestro sistema democrático, puesto que en la medida en que los ciudadanos logren estar mejor informados y ejerzan a plenitud su derecho a la información, no sólo contribuiremos a fortalecer y a consolidar la transparencia gubernamental, sino que propiciaremos un clima idóneo que permita impulsar la participación de los ciudadanos en las decisiones más trascendentales de nuestra vida diaria, para lograr juntos un México más competitivo y vigoroso.

En la fracción VII del artículo 120 de la *Ley General de Pesca y Acuacultura Sustentables* (24-VII-2007, D.O.F.), se indica que la Secretaría de Agricultura, Ganadería, Desarrollo Rural, Pesca y Alimentación, a través de la CONAPESCA, deberá integrar el Sistema Nacional de Información Pesquera y Acuícola, el cual tendrá por objeto organizar, actualizar y difundir la información sobre las actividades pesqueras y acuícolas, particularmente las que se realizan en nuestro país.

En esta oportunidad, presentamos el *Anuario Estadístico de Acuacultura y Pesca* correspondiente a su edición 2007, el cual integra en su contenido información estadística y gráfica muy relevante de este importante sector de la economía nacional.

Los datos contenidos en el *Anuario Estadístico de Acuacultura y Pesca 2007*, provienen de la misma información que generan los sectores vinculados a la pesca y a la acuacultura nacional, a través de los reportes de datos que ellos mismos elaboran mediante los avisos de arribo y de cosecha, así como a través de la información establecida en el Registro Nacional de Pesca y Acuacultura, proporcionada por otras fuentes de información y la derivada de métodos indirectos.

El proceso de integración de este *Anuario*, estuvo a cargo de la Dirección General de Planeación, Programación y Evaluación, con una participación muy estrecha y coordinada con las Direcciones Generales de Infraestructura, Organización y Fomento, Ordenamiento Pesquero y Acuícola, y con las Subdelegaciones de Pesca de todas las entidades del País.

Asimismo, se obtuvo información de apoyo muy valioso en algunos componentes estadísticos de este Anuario de parte de los Comités Estatales de Sanidad Acuícola de Sonora y Sinaloa.

De manera resumida, el comportamiento de la actividad pesquera y acuícola nacional durante el 2007 reflejó lo siguiente:

El volumen de la producción pesquera nacional en peso vivo de 2007 se incrementó en un 5.5% respecto a su año anterior, motivando el incremento por la captura de especies como la sardina, calamar, pulpo y camarón reportando una producción histórica de captura de altamar y acuicultura en los últimos 10 años.

El comportamiento de la producción pesquera asociada a los incrementos, estuvo influenciada principalmente por una mayor producción acuícola, asociada en gran parte al fortalecimiento de las medidas de control sanitario para la prevención de enfermedades y epizootias en la acuicultura, la incorporación de nuevas áreas de cultivo en los estados de Sonora, Nayarit y Colima y al manejo más eficiente en los sistemas de cultivo implementados, lo que permitió mayores rendimientos por unidad de superficie.

La sardina, el camarón y el atún juntos, representan el 59.2% del volumen total de la producción pesquera nacional de 2007.

Por regiones pesqueras, se percibe que los volúmenes de producción en peso vivo en el 2007 en el Litoral del Pacífico observaron un crecimiento del 7.2% respecto a 2006; en contraste, se presentó una disminución en el Litoral Golfo-Caribe de un -1.0% y en los estados sin litoral, un incremento del 2.2% respectivamente.

Cabe destacar que Sonora, Sinaloa, Baja California y Baja California Sur, juntos representaron el 73.3% del volumen total de la producción pesquera y acuícola nacional en 2007.

Respecto al valor de la producción pesquera nacional, durante 2007 se generó un monto por \$16,682 millones de pesos, cifra superior en un 5.6% a la de 2006 cuando el valor de la producción pesquera fue de \$15,796 millones de pesos.

Ocho entidades federativas concentraron durante el 2007, las cuatro quintas partes del total del valor de la producción pesquera nacional, destacando por su amplia participación en este concepto, los estados de Sonora, Sinaloa, Tamaulipas, Veracruz, Baja California, Baja California Sur, Tabasco y Campeche.

La producción de camarón de 2007 alcanzó un volumen total de 184,695 toneladas en peso vivo, cifra superior en un 4.1% a la obtenida durante el 2006.

De esa cifra, la producción proveniente de la actividad acuícola representó el 60.5% del volumen total con 111,787 toneladas; la producción de camarón de aguas marinas representó el 27.4% con 50,690 toneladas y la producción de esteros y bahías participó con el 13.0% con 22,217 toneladas.

Finalmente, la información que se ofrece en este documento pretende constituirse como una referencia básica de consulta para apoyar la administración de nuestros recursos pesqueros y acuícolas, la toma de decisiones sobre inversión y programas en el sector y el seguimiento de la evolución del sector pesquero y acuícola en su conjunto, buscando también servir a los propósitos de evaluación de la política pesquera nacional. Por tanto, cualquier comentario u opinión que sirva para enriquecer o mejorar su contenido y presentación será siempre bienvenido.

**Ing. Ramón Corral Ávila**  
Comisionado Nacional de  
Acuacultura y Pesca

**Nota:** Los cuadros que se presentan en este *Anuario Estadístico de Acuacultura y Pesca 2007*, fueron elaborados por la Dirección General de Planeación, Programación y Evaluación de la CONAPESCA con información derivada de registros y de aquella obtenida por métodos indirectos. Los datos que se incluyen en las series históricas tienen como fuente los anuarios de los años que se indican. Sólo se especifica la fuente en los casos en que ésta sea diferente, o cuando el cuadro haya sido elaborado por la citada Dirección General en colaboración con otra institución, organismo o área.





# 1. Producción Pesquera

<b>1.1 Estadísticas Generales</b>	
1.1.1 Volumen de la producción pesquera nacional en peso desembarcado y vivo, según destino y principales especies, 2007	17
1.1.2 Volumen de la producción pesquera en peso desembarcado por litoral, según destino y principales especies, 2007	18
1.1.3 Volumen de la producción pesquera en peso vivo por litoral, según destino y principales especies, 2007	19
1.1.4 Participación de las principales especies en el volumen de la producción pesquera nacional en peso vivo, 2007	20
1.1.5 Volumen de la producción pesquera en peso desembarcado y vivo, según litoral y entidad federativa, 2007	21
1.1.6 Participación de las entidades en el volumen de la producción pesquera nacional en peso vivo, según litoral y volumen, 2007	22
1.1.7 Participación de las entidades en el volumen de la producción pesquera nacional en peso vivo, según volumen, 2007	23
1.1.8 Volumen y valor de la producción pesquera nacional en peso desembarcado, según destino y principales especies, 2007	24
1.1.9 Participación de las principales especies en el valor total de la producción pesquera nacional, 2007	25
1.1.10 Volumen y valor de la producción pesquera nacional en peso desembarcado, según entidad federativa, 2007	26
1.1.11 Participación de las entidades en el valor total de la producción pesquera nacional, según litoral y entidad federativa, 2007	27
1.1.12 Participación de las entidades en el valor total de la producción pesquera nacional, 2007	28
1.1.13 Volumen de la producción de camarón en peso desembarcado, por origen y entidad federativa, 2007	29
1.1.14 Volumen de la producción de camarón en peso vivo, por origen y entidad federativa, 2007	29
1.1.15 Serie histórica de la producción de camarón en peso desembarcado, según origen, 1997-2007	30
1.1.16 Serie histórica de la producción de camarón en peso vivo, según origen, 1997-2007	30
<b>1.2 Información desagregada por entidad, especie y mes</b>	
1.2.1 Volumen de la producción pesquera en peso desembarcado de las entidades con litoral en el Pacífico, según destino y principales especies, 2007	31
1.2.2 Volumen de la producción pesquera en peso desembarcado de las entidades con litoral en el Golfo de México y Caribe, según destino y principales especies, 2007	32
1.2.3 Volumen de la producción pesquera en peso desembarcado de las entidades sin litoral, según destino y principales especies, 2007	33
1.2.4 Volumen de la producción pesquera en peso vivo de las entidades con litoral en el Pacífico, según destino y principales especies, 2007	34
1.2.5 Volumen de la producción pesquera en peso vivo de las entidades con litoral en el Golfo de México y Caribe, según destino y principales especies, 2007	35
1.2.6 Volumen de la producción pesquera en peso vivo de las entidades sin litoral, según destino y principales especies, 2007	36
1.2.7 Volumen de la producción pesquera mensual en peso desembarcado, según destino y principales especies, 2007	37
1.2.8 Volumen de la producción pesquera mensual en peso vivo, según destino y principales especies, 2007	38
1.2.9 Volumen de la producción pesquera mensual en peso desembarcado, según litoral y entidad federativa, 2007	39
1.2.10 Volumen de la producción mensual en peso vivo, según litoral y entidad federativa, 2007	40
1.2.11 Valor de la producción pesquera de las entidades con litoral en el Pacífico, según destino y principales especies, 2007	41
1.2.12 Valor de la producción pesquera de las entidades con litoral en el Golfo de México y Caribe, según destino y principales especies, 2007	42
1.2.13 Valor de la producción pesquera de las entidades sin litoral, según destino y principales especies, 2007	43
<b>1.3 Acuicultura</b>	
1.3.1 Volumen de la producción de acuicultura en peso vivo, por modalidad de cultivo, según principales especies, 2007	44
1.3.2 Participación de la acuicultura en la producción pesquera nacional en peso vivo, por especie según volumen, 2007	44
1.3.3 Volumen de la producción pesquera de acuicultura en peso vivo, por principales especies, según litoral y entidad Federativa, 2007	45

1.3.4	Participación de la acuacultura en el volumen de la producción pesquera nacional en peso vivo según litoral y volumen, 2007	46
1.3.5	Volumen y valor de la producción pesquera de acuacultura, según principales especies, 2007	47
1.3.6	Participación de la acuacultura en el valor producción pesquera nacional, 2007	47
1.3.7	Valor de la producción pesquera de acuacultura, por principales especies, según litoral y entidad federativa, 2007	48
1.3.8	Participación de la acuacultura en el valor de la producción pesquera nacional, según litoral y entidad federativa, 2007	49
<b>1.4</b>	<b>Series históricas generales</b>	
1.4.1	Volumen de la producción pesquera nacional en el periodo, 1950-2007	50
1.4.2	Volumen de la producción pesquera nacional en peso desembarcado, según principales, pesquerías, 1943-2007	51
1.4.3	Volumen de la producción pesquera nacional en peso vivo, por origen, grupo biológico y tipo de agua, 1985-2007	52
1.4.4	Volumen de la producción pesquera nacional en peso vivo por destino, en el periodo 1980-2007	53
1.4.5	Serie histórica de la producción pesquera nacional en peso vivo, según principales especies, 1997-2007	54
1.4.6	Serie histórica de la producción pesquera nacional en peso vivo, según litoral y entidad federativa, 1998-2007	55
1.4.7	Volumen de la producción de acuacultura en peso vivo, según principales especies, 1988-2007	56
1.4.8	Volumen de la producción de acuacultura en peso vivo, según litoral y entidad federativa, 1997-2007	57
<b>1.5</b>	<b>Series históricas por especie</b>	
1.5.1	Serie histórica de la producción de abulón en peso vivo, según entidad federativa, 1997-2007	58
1.5.2	Serie histórica de la producción de almeja en peso vivo, según entidad federativa, 1997-2007	58
1.5.3	Serie histórica de la producción de túnidos en peso vivo, según entidad federativa, 1997-2007	58
1.5.4	Serie histórica de la producción de calamar en peso vivo, según entidad federativa, 1997-2007	59
1.5.5	Serie histórica de la producción de camarón en peso vivo, según entidad federativa, 1997-2007	59
1.5.6	Serie histórica de la producción de carpa en peso vivo, según entidad federativa, 1997-2007	60
1.5.7	Serie histórica de la producción de erizo en peso vivo, según entidad federativa, 1997-2007	60
1.5.8	Serie histórica de la producción de guachinango en peso vivo, según entidad federativa, 1997-2007	61
1.5.9	Serie histórica de la producción de jaiba en peso vivo, según entidad federativa, 1997-2007	61
1.5.10	Serie histórica de la producción de langosta en peso vivo, según entidad federativa, 1997-2007	62
1.5.11	Serie histórica de la producción de langostino en peso vivo, según entidad federativa, 1997-2007	62
1.5.12	Serie histórica de la producción de lisa en peso vivo, según entidad federativa, 1997-2007	63
1.5.13	Serie histórica de la producción de mero en peso vivo, según entidad federativa, 1997-2007	63
1.5.14	Serie histórica de la producción de mojarra en peso vivo, según entidad federativa, 1997-2007	64
1.5.15	Serie histórica de la producción de ostión en peso vivo, según entidad federativa, 1997-2007	64
1.5.16	Serie histórica de la producción de pulpo en peso vivo, según entidad federativa, 1997-2007	65
1.5.17	Serie histórica de la producción de róbalo en peso vivo, según entidad federativa, 1997-2007	65
1.5.18	Serie histórica de la producción de sardina en peso vivo, según entidad federativa, 1997-2007	66
1.5.19	Serie histórica de la producción de sierra en peso vivo, según entidad federativa, 1997-2007	66
1.5.20	Serie histórica de la producción de tiburón y cazón en peso vivo, según entidad federativa, 1997-2007	67

1.5.21	Serie histórica de la producción de trucha arcoiris en peso vivo, según entidad federativa, 1997-2007	67
--------	---	----

## 1.6 Series históricas por entidad federativa

1.6.1	Aguascalientes. Serie histórica de la producción pesquera en peso vivo, según principales especies, 1997-2007	68
1.6.2	Baja California. Serie histórica de la producción pesquera en peso vivo, según principales especies, 1997-2007	68
1.6.3	Baja California Sur. Serie histórica de la producción pesquera en peso vivo, según principales especies, 1997-2007	69
1.6.4	Campeche. Serie histórica de la producción pesquera en peso vivo, según principales especies, 1997-2007	69
1.6.5	Coahuila. Serie histórica de la producción pesquera en peso vivo, según principales especies, 1997-2007	70
1.6.6	Colima. Serie histórica de la producción pesquera en peso vivo, según principales especies, 1997-2007	70
1.6.7	Chiapas. Serie histórica de la producción pesquera en peso vivo, según principales especies, 1997-2007	70
1.6.8	Chihuahua. Serie histórica de la producción pesquera en peso vivo, según principales especies, 1997-2007	71
1.6.9	Durango. Serie histórica de la producción pesquera en peso vivo, según principales especies, 1997-2007	71
1.6.10	Guanajuato. Serie histórica de la producción pesquera en peso vivo, según principales especies, 1997-2007	71
1.6.11	Guerrero. Serie histórica de la producción pesquera en peso vivo, según principales especies, 1997-2007	72
1.6.12	Hidalgo. Serie histórica de la producción pesquera en peso vivo, según principales especies, 1997-2007	72
1.6.13	Jalisco. Serie histórica de la producción pesquera en peso vivo, según principales especies, 1997-2007	72
1.6.14	México. Serie histórica de la producción pesquera en peso vivo, según principales especies, 1997-2007	73
1.6.15	Michoacán. Serie histórica de la producción pesquera en peso vivo, según principales especies, 1997-2007	73
1.6.16	Morelos. Serie histórica de la producción pesquera en peso vivo, según principales especies, 1997-2007	73
1.6.17	Nayarit. Serie histórica de la producción pesquera en peso vivo, según principales especies, 1997-2007	74
1.6.18	Nuevo León. Serie histórica de la producción pesquera en peso vivo, según principales especies, 1997-2007	74
1.6.19	Oaxaca. Serie histórica de la producción pesquera en peso vivo, según principales especies, 1997-2007	74
1.6.20	Puebla. Serie histórica de la producción pesquera en peso vivo, según principales especies, 1997-2007	75
1.6.21	Querétaro. Serie histórica de la producción pesquera en peso vivo, según principales especies, 1997-2007	75
1.6.22	Quintana Roo. Serie histórica de la producción pesquera en peso vivo, según principales especies, 1997-2007	75
1.6.23	San Luis Potosí. Serie histórica de la producción pesquera en peso vivo, según principales especies, 1997-2007	76
1.6.24	Sinaloa. Serie histórica de la producción pesquera en peso vivo, según principales especies, 1997-2007	76
1.6.25	Sonora. Serie histórica de la producción pesquera en peso vivo, según principales especies, 1997-2007	77
1.6.26	Tabasco. Serie histórica de la producción pesquera en peso vivo, según principales especies, 1997-2007	77
1.6.27	Tamaulipas. Serie histórica de la producción pesquera en peso vivo, según principales especies, 1997-2007	78
1.6.28	Tlaxcala. Serie histórica de la producción pesquera en peso vivo, según principales especies, 1997-2007	78
1.6.29	Veracruz. Serie histórica de la producción pesquero en peso vivo, según principales especies, 1996-2007	79
1.6.30	Yucatán. Serie histórica de la producción pesquera en peso vivo, según principales especies, 1996-2007	79
1.6.31	Zacatecas. Serie histórica de la producción pesquera en peso vivo, según principales especies, 1996-2007	79

## **1.7 Volumen de la producción mensual en peso vivo por entidad Federativa**

1.7.1	Baja California. Volumen de la producción pesquera mensual en peso vivo, según principales especies, 2007	80
1.7.2	Baja California Sur. Volumen de la producción pesquera mensual en peso vivo, según principales especies, 2007	81
1.7.3	Colima. Volumen de la producción pesquera mensual en peso vivo, según principales especies, 2007	82
1.7.4	Chiapas. Volumen de la producción pesquera mensual en peso vivo, según principales especies, 2007	83
1.7.5	Guerrero. Volumen de la producción pesquera mensual en peso vivo, según principales especies, 2007	84
1.7.6	Jalisco. Volumen de la producción pesquera mensual en peso vivo, según principales especies, 2007	85
1.7.7	Michoacán. Volumen de la producción pesquera mensual en peso vivo, según principales especies, 2007	86
1.7.8	Nayarit. Volumen de la producción pesquera mensual en peso vivo, según principales especies, 2007	87
1.7.9	Oaxaca. Volumen de la producción pesquera mensual en peso vivo, según principales especies, 2007	88
1.7.10	Sinaloa. Volumen de la producción pesquera mensual en peso vivo, según principales especies, 2007	89
1.7.11	Sonora. Volumen de la producción pesquera mensual en peso vivo, según principales especies, 2007	90
1.7.12	Campeche. Volumen de la producción pesquera mensual en peso vivo, según principales especies, 2007	91
1.7.13	Quintana Roo. Volumen de la producción pesquera mensual en peso vivo, según principales especies, 2007	92
1.7.14	Tabasco. Volumen de la producción pesquera mensual en peso vivo, según principales especies, 2007	93
1.7.15	Tamaulipas. Volumen de la producción pesquera mensual en peso vivo, según principales especies, 2007	94
1.7.16	Veracruz. Volumen de la producción pesquera mensual en peso vivo, según principales especies, 2007	95
1.7.17	Yucatán. Volumen de la producción pesquera mensual en peso vivo, según principales especies, 2007	96
1.7.18	Aguascalientes. Volumen de la producción pesquera mensual en peso vivo, según principales especies, 2007	97
1.7.19	Coahuila. Volumen de la producción pesquera mensual en peso vivo, según principales especies, 2007	97
1.7.20	Chihuahua. Volumen de la producción pesquera mensual en peso vivo, según principales especies, 2007	97
1.7.21	Durango. Volumen de la producción pesquera mensual en peso vivo, según principales especies, 2007	97
1.7.22	Guanajuato. Volumen de la producción pesquera mensual en peso vivo, según principales especies, 2007	98
1.7.23	Hidalgo. Volumen de la producción pesquera mensual en peso vivo, según principales especies, 2007	98
1.7.24	Estado de México. Volumen de la producción pesquera mensual en peso vivo, según principales especies, 2007	98
1.7.25	Morelos. Volumen de la producción pesquera mensual en peso vivo, según principales especies, 2007	99
1.7.26	Nuevo León. Volumen de la producción pesquera mensual en peso vivo, según principales especies, 2007	99
1.7.27	Puebla. Volumen de la producción pesquera mensual en peso vivo, según principales especies, 2007	99
1.7.28	Querétaro. Volumen de la producción pesquera mensual en peso vivo, según principales especies, 2007	100
1.7.29	San Luis Potosí. Volumen de la producción pesquero en peso vivo, según principales especies, 2007	100
1.7.30	Tlaxcala. Volumen de la producción pesquera mensual en peso vivo, según principales especies, 2007	100
1.7.31	Zacatecas. Volumen de la producción pesquera mensual en peso vivo, según principales especies, 2007	100

## 1.1 ESTADÍSTICAS GENERALES

VOLUMEN DE LA PRODUCCIÓN PESQUERA NACIONAL EN PESO DESEMBARCADO Y VIVO,  
SEGÚN DESTINO Y PRINCIPALES ESPECIES, 2007  
(TONELADAS)

CUADRO 1.1.1

E S P E C I E S	VOLUMEN	
	PESO DESEMBARCADO	PESO VIVO
<b>TOTAL</b>	<b>1,445,762</b>	<b>1,617,664</b>
<b>CONSUMO HUMANO DIRECTO</b>	<b>1,026,994</b>	<b>1,120,243</b>
ABULÓN	408	709
ALMEJA	22,506	24,617
ANCHOVETA	2,436	2,720
ATÚN	86,303	86,551
BAGRE	5,251	5,501
BANDERA	5,704	5,899
BAQUETA	657	691
BARRILETE	33,247	33,253
BERRUGATA	3,779	3,831
BESUGO	1,922	1,929
BONITO	19,227	19,261
CABRILLA	4,879	5,226
CALAMAR	43,674	57,694
CAMARÓN	166,318	184,695
CARACOL	2,768	9,664
CARPA	25,799	25,972
CAZÓN	4,642	5,112
CINTILLA	3,229	3,229
CORVINA	7,620	8,047
CHARAL	2,426	2,479
ERIZO	1,774	1,774
ESMEDREGAL	1,133	1,167
GUACHINANGO	7,373	7,546
JAIBA	26,109	26,127
JUREL	11,581	11,615
LANGOSTA	2,107	2,215
LANGOSTINO	3,227	3,228
LEBRANCHA	4,180	4,182
LENGUADO	2,540	2,931
LISA	7,867	7,983
LOBINA	1,491	1,571
MACARELA	5,894	5,894
MERO Y SIMILARES	11,961	12,956
MOJARRA	80,614	85,072
OSTIÓN	49,981	50,264
PÁMPANO	683	687
PARGO	4,299	4,456
PEPINO DE MAR	501	501
PETO	4,089	4,103
PIERNA	1,147	1,233
PULPO	18,548	19,733
RAYA Y SIMILARES	6,351	7,732
ROBALO	9,072	9,269
RONCO	2,107	2,141
RUBIA Y VILLAJAIBA	1,880	2,026
RUBIO	1,838	1,904
SARDINA	175,012	206,513
SIERRA	12,607	12,617
TIBURÓN	18,866	21,938
TRUCHA	6,135	6,137
OTRAS	45,698	50,117
OTRAS SIN REGISTRO OFICIAL	57,532	57,532
<b>CONSUMO HUMANO INDIRECTO</b>	<b>416,849</b>	<b>491,882</b>
ANCHOVETA INDUSTRIAL	5,130	6,053
FAUNA DE ACOMPAÑAMIENTO	5,593	6,599
SARDINA INDUSTRIAL	406,127	479,229
<b>USO INDUSTRIAL</b>	<b>1,919</b>	<b>5,538</b>
ALGAS MARINAS	1,011	4,864
SARGAZO DE MAR	208	229
OTRAS	700	445

E S P E C I E S	TOTAL	LITORAL		SIN LITORAL
		PACÍFICO	GOLFO Y CARIBE	
<b>TOTAL</b>	<b>1,445,762</b>	<b>1,163,837</b>	<b>250,622</b>	<b>31,303</b>
<b>CONSUMO HUMANO DIRECTO</b>	<b>1,026,994</b>	<b>746,256</b>	<b>249,476</b>	<b>31,262</b>
ABULÓN	408	408	-	-
ALMEJA	22,506	19,689	2,816	-
ANCHOVETA	2,436	1,660	776	-
ATÚN	86,303	85,419	884	-
BAGRE	5,251	2,576	1,716	959
BANDERA	5,704	1,695	4,009	-
BAQUETA	657	657	-	-
BARRILETE	33,247	33,166	81	-
BERRUGATA	3,779	3,580	199	-
BESUGO	1,922	5	1,917	-
BONITO	19,227	18,162	1,065	-
CABRILLA	4,879	4,763	116	-
CALAMAR	43,674	43,614	60	-
CAMARÓN	166,318	147,571	18,747	-
CARACOL	2,768	1,307	1,461	-
CARPA	25,799	5,948	3,732	16,119
CAZÓN	4,642	2,745	1,897	-
CINTILLA	3,229	0	3,229	-
CORVINA	7,620	6,293	1,327	-
CHARAL	2,426	1,851	-	575
ERIZO	1,774	1,774	-	-
ESMEDREGAL	1,133	29	1,105	-
GUACHINANGO	7,373	4,553	2,820	-
JAIBA	26,109	15,928	10,182	-
JUREL	11,581	4,283	7,298	-
LANGOSTA	2,107	1,602	505	-
LANGOSTINO	3,227	507	2,683	37
LEBRANCHA	4,180	202	3,977	-
LENGUADO	2,540	2,396	144	-
LISA	7,867	4,153	3,715	-
LOBINA	1,491	568	264	660
MACARELA	5,894	5,893	0	-
MERO Y SIMILARES	11,961	414	11,547	-
MOJARRA	80,614	45,820	26,780	8,014
OSTIÓN	49,981	4,033	45,948	-
PÁMPANO	683	266	417	-
PARGO	4,299	3,047	1,252	-
PEPINO DE MAR	501	388	113	-
PETO	4,089	0	4,089	-
PIERNA	1,147	1,133	14	-
PULPO	18,548	973	17,574	-
RAYA Y SIMILARES	6,351	3,499	2,852	-
ROBALO	9,072	1,727	7,342	3
RONCO	2,107	963	1,144	-
RUBIA Y VILLAJAIBA	1,880	61	1,820	-
RUBIO	1,838	3	1,835	-
SARDINA	175,012	174,917	95	-
SIERRA	12,607	7,187	5,420	-
TIBURÓN	18,866	16,243	2,623	-
TRUCHA	6,135	274	1,785	4,076
OTRAS	45,698	20,141	24,739	819
OTRAS SIN REGISTRO OFICIAL	57,532	42,170	15,362	-
<b>CONSUMO HUMANO INDIRECTO</b>	<b>416,849</b>	<b>415,938</b>	<b>911</b>	<b>-</b>
ANCHOVETA INDUSTRIAL	5,130	5,130	-	-
FAUNA DE ACOMPAÑAMIENTO	5,593	4,682	911	-
SARDINA INDUSTRIAL	406,127	406,127	-	-
<b>USO INDUSTRIAL</b>	<b>1,919</b>	<b>1,643</b>	<b>235</b>	<b>41</b>
ALGAS MARINAS	1,011	1,011	-	-
SARGAZO DE MAR	208	208	-	-
OTRAS	700	424	235	41

E S P E C I E S	TOTAL	LITORAL		SIN LITORAL
		PACÍFICO	GOLFO Y CARIBE	
<b>TOTAL</b>	<b>1,617,664</b>	<b>1,323,804</b>	<b>262,227</b>	<b>31,634</b>
<b>CONSUMO HUMANO DIRECTO</b>	<b>1,120,243</b>	<b>827,684</b>	<b>260,967</b>	<b>31,593</b>
ABULÓN	709	709	-	-
ALMEJA	24,617	21,800	2,817	-
ANCHOVETA	2,720	1,943	777	-
ATÚN	86,551	85,504	1,047	-
BAGRE	5,501	2,751	1,778	972
BANDERA	5,899	1,857	4,041	-
BAQUETA	691	691	-	-
BARRILETE	33,253	33,172	81	-
BERRUGATA	3,831	3,632	199	-
BESUGO	1,929	5	1,924	-
BONITO	19,261	18,194	1,066	-
CABRILLA	5,226	5,110	116	-
CALAMAR	57,694	57,633	60	-
CAMARÓN	184,695	163,285	21,410	-
CARACOL	9,664	3,286	6,378	-
CARPA	25,972	6,023	3,736	16,213
CAZÓN	5,112	3,177	1,934	-
CINTILLA	3,229	0	3,229	-
CORVINA	8,047	6,658	1,389	-
CHARAL	2,479	1,904	-	575
ERIZO	1,774	1,774	-	-
ESMEDREGAL	1,167	30	1,137	-
GUACHINANGO	7,546	4,653	2,893	-
JAIBA	26,127	15,946	10,182	-
JUREL	11,615	4,307	7,308	-
LANGOSTA	2,215	1,604	611	-
LANGOSTINO	3,228	507	2,683	37
LEBRANCHA	4,182	204	3,978	-
LENGUADO	2,931	2,786	144	-
LISA	7,983	4,265	3,718	-
LOBINA	1,571	622	289	661
MACARELA	5,894	5,893	0	-
MERO Y SIMILARES	12,956	446	12,509	-
MOJARRA	85,072	49,619	27,221	8,231
OSTIÓN	50,264	4,316	45,948	-
PÁMPANO	687	269	419	-
PARGO	4,456	3,152	1,304	-
PEPINO DE MAR	501	388	113	-
PETO	4,103	0	4,103	-
PIERNA	1,233	1,219	14	-
PULPO	19,733	1,004	18,730	-
RAYA Y SIMILARES	7,732	4,749	2,984	-
ROBALO	9,269	1,778	7,488	3
RONCO	2,141	994	1,147	-
RUBIA Y VILLAJAIBA	2,026	61	1,966	-
RUBIO	1,904	3	1,901	-
SARDINA	206,513	206,401	112	-
SIERRA	12,617	7,192	5,424	-
TIBURÓN	21,938	19,276	2,662	-
TRUCHA	6,137	275	1,786	4,076
OTRAS	50,117	24,447	24,846	824
OTRAS SIN REGISTRO OFICIAL	57,532	42,170	15,362	-
<b>CONSUMO HUMANO INDIRECTO</b>	<b>491,882</b>	<b>490,807</b>	<b>1,075</b>	<b>-</b>
ANCHOVETA INDUSTRIAL	6,053	6,053	-	-
FAUNA DE ACOMPAÑAMIENTO	6,599	5,525	1,075	-
SARDINA INDUSTRIAL	479,229	479,229	-	-
<b>USO INDUSTRIAL</b>	<b>5,538</b>	<b>5,312</b>	<b>185</b>	<b>41</b>
ALGAS MARINAS	4,864	4,864	-	-
SARGAZO DE MAR	229	229	-	-
OTRAS	445	219	185	41



LUGAR NACIONAL	ESPECIES	PARTICIPACIÓN		PARTICIPACIÓN ACUMULADA	
		VOLUMEN	%	VOLUMEN	%
	<b>TOTAL</b>	<b>1,617,664</b>	<b>100.00</b>	<b>1,617,664</b>	<b>100.00</b>
1	SARDINA INDUSTRIAL	479,229	29.62	479,229	29.62
2	SARDINA	206,513	12.77	685,743	42.39
3	CAMARÓN	184,695	11.42	870,437	53.81
4	ATÚN	86,551	5.35	956,989	59.16
5	MOJARRA	85,072	5.26	1,042,060	64.42
6	CALAMAR	57,694	3.57	1,099,754	67.98
7	OTRAS SIN REGISTRO OFICIAL	57,532	3.56	1,157,286	71.54
8	OSTIÓN	50,264	3.11	1,207,551	74.65
9	OTRAS	50,117	3.10	1,257,667	77.75
10	BARRILETE	33,253	2.06	1,290,920	79.80
11	JAIBA	26,127	1.62	1,317,047	81.42
12	CARPA	25,972	1.61	1,343,020	83.02
13	ALMEJA	24,617	1.52	1,367,636	84.54
14	TIBURÓN	21,938	1.36	1,389,574	85.90
15	PULPO	19,733	1.22	1,409,307	87.12
16	BONITO	19,261	1.19	1,428,568	88.31
17	MERO Y SIMILARES	12,956	0.80	1,441,524	89.11
18	SIERRA	12,617	0.78	1,454,140	89.89
19	JUREL	11,615	0.72	1,465,755	90.61
20	CARACOL	9,664	0.60	1,475,419	91.21
21	ROBALO	9,269	0.57	1,484,688	91.78
22	CORVINA	8,047	0.50	1,492,735	92.28
23	LISA	7,983	0.49	1,500,719	92.77
24	RAYA Y SIMILARES	7,732	0.48	1,508,451	93.25
25	GUACHINANGO	7,546	0.47	1,515,997	93.72
26	FAUNA DE ACOMPAÑAMIENTO	6,599	0.41	1,522,597	94.12
27	TRUCHA	6,137	0.38	1,528,734	94.50
28	ANCHOVETA INDUSTRIAL	6,053	0.37	1,534,787	94.88
29	BANDERA	5,899	0.36	1,540,686	95.24
30	MACARELA	5,894	0.36	1,546,579	95.61
31	BAGRE	5,501	0.34	1,552,080	95.95
32	CABRILLA	5,226	0.32	1,557,306	96.27
33	CAZÓN	5,112	0.32	1,562,418	96.58
34	ALGAS MARINAS	4,864	0.30	1,567,282	96.89
35	PARGO	4,456	0.28	1,571,738	97.16
36	LEBRANCHA	4,182	0.26	1,575,920	97.42
37	PETO	4,103	0.25	1,580,023	97.67
38	BERRUGATA	3,831	0.24	1,583,853	97.91
39	CINTILLA	3,229	0.20	1,587,082	98.11
40	LANGOSTINO	3,228	0.20	1,590,310	98.31
41	LENGUADO	2,931	0.18	1,593,241	98.49
42	ANCHOVETA	2,720	0.17	1,595,961	98.66
43	CHARAL	2,479	0.15	1,598,440	98.81
44	LANGOSTA	2,215	0.14	1,600,655	98.95
45	RONCO	2,141	0.13	1,602,795	99.08
46	RUBIA Y VILLAJAIBA	2,026	0.13	1,604,821	99.21
47	BESUGO	1,929	0.12	1,606,751	99.33
48	RUBIO	1,904	0.12	1,608,655	99.44
49	ERIZO	1,774	0.11	1,610,429	99.55
50	LOBINA	1,571	0.10	1,612,001	99.65
51	PIERNA	1,233	0.08	1,613,234	99.73
52	ESMEDREGAL	1,167	0.07	1,614,401	99.80
53	ABULÓN	709	0.04	1,615,110	99.84
54	BAQUETA	691	0.04	1,615,801	99.88
55	PÁMPANO	687	0.04	1,616,489	99.93
56	PEPINO DE MAR	501	0.03	1,616,989	99.96
57	OTRAS DE USO INDUSTRIAL	445	0.03	1,617,434	99.99
58	SARGAZO DE MAR	229	0.01	1,617,664	100.00

LITORAL Y ENTIDAD	VOLUMEN	
	PESO DESEMBARCADO	PESO VIVO
<b>TOTAL</b>	<b>1,445,762</b>	<b>1,617,664</b>
<b>LITORAL DEL PACÍFICO</b>	<b>1,163,837</b>	<b>1,323,804</b>
BAJA CALIFORNIA	70,558	82,061
BAJA CALIFORNIA SUR	164,252	200,065
COLIMA	21,464	21,758
CHIAPAS	20,723	21,780
GUERRERO	6,667	6,675
JALISCO	26,102	26,233
MICHOACÁN	21,711	22,727
NAYARIT	24,448	26,828
OAXACA	11,081	11,953
SINALOA	306,077	339,848
SONORA	490,754	563,875
<b>LITORAL DEL GOLFO Y CARIBE</b>	<b>250,622</b>	<b>262,227</b>
CAMPECHE	35,579	42,163
QUINTANA ROO	3,719	4,242
TABASCO	52,351	52,346
TAMAULIPAS	40,047	41,756
VERACRUZ	92,312	92,614
YUCATÁN	26,615	29,106
<b>ENTIDADES SIN LITORAL</b>	<b>31,303</b>	<b>31,634</b>
AGUASCALIENTES	529	529
COAHUILA	748	827
CHIHUAHUA	774	814
DURANGO	3,440	3,440
GUANAJUATO	2,458	2,458
HIDALGO	5,796	5,965
MÉXICO	8,919	8,919
MORELOS	250	250
NUEVO LEÓN	84	84
PUEBLA	4,332	4,332
QUERÉTARO	795	795
SAN LUIS POTOSÍ	808	851
TLAXCALA	389	389
ZACATECAS	1,980	1,980

LITORAL Y ENTIDAD	PARTICIPACIÓN		PARTICIPACIÓN ACUMULADA	
	VOLUMEN	%	VOLUMEN	%
<b>TOTAL NACIONAL</b>	<b>1,617,664</b>	<b>100.00</b>	<b>1,617,664</b>	<b>100.00</b>
<b>LITORAL DEL PACÍFICO</b>	<b>1,323,804</b>	<b>81.83</b>	<b>1,323,804</b>	<b>81.83</b>
SONORA	563,875	34.86	563,875	34.86
SINALOA	339,848	21.01	903,723	55.87
BAJA CALIFORNIA SUR	200,065	12.37	1,103,789	68.23
BAJA CALIFORNIA	82,061	5.07	1,185,850	73.31
NAYARIT	26,828	1.66	1,212,678	74.96
JALISCO	26,233	1.62	1,238,910	76.59
MICHOACÁN	22,727	1.40	1,261,638	77.99
CHIAPAS	21,780	1.35	1,283,418	79.34
COLIMA	21,758	1.35	1,305,176	80.68
OAXACA	11,953	0.74	1,317,129	81.42
GUERRERO	6,675	0.41	1,323,804	81.83
<b>LITORAL DEL GOLFO Y CARIBE</b>	<b>262,227</b>	<b>16.21</b>	<b>262,227</b>	<b>16.21</b>
VERACRUZ	92,614	5.73	92,614	5.73
TABASCO	52,346	3.24	144,960	8.96
CAMPECHE	42,163	2.61	187,123	11.57
TAMAULIPAS	41,756	2.58	228,878	14.15
YUCATÁN	29,106	1.80	257,984	15.95
QUINTANA ROO	4,242	0.26	262,227	16.21
<b>ENTIDADES SIN LITORAL</b>	<b>31,634</b>	<b>1.96</b>	<b>31,634</b>	<b>1.96</b>
MÉXICO	8,919	0.55	8,919	0.55
HIDALGO	5,965	0.37	14,884	0.92
PUEBLA	4,332	0.27	19,216	1.19
DURANGO	3,440	0.21	22,656	1.40
GUANAJUATO	2,458	0.15	25,115	1.55
ZACATECAS	1,980	0.12	27,095	1.67
SAN LUIS POTOSÍ	851	0.05	27,945	1.73
COAHUILA	827	0.05	28,773	1.78
CHIHUAHUA	814	0.05	29,587	1.83
QUERÉTARO	795	0.05	30,381	1.88
AGUASCALIENTES	529	0.03	30,911	1.91
TLAXCALA	389	0.02	31,300	1.93
MORELOS	250	0.02	31,550	1.95
NUEVO LEÓN	84	0.01	31,634	1.96

LUGAR NACIONAL	ENTIDAD	PARTICIPACIÓN		PARTICIPACIÓN ACUMULADA	
		VOLUMEN	%	VOLUMEN	%
	<b>TOTAL NACIONAL</b>	<b>1,617,664</b>	<b>100.00</b>	<b>1,617,664</b>	<b>100.00</b>
1	SONORA	563,875	34.86	563,875	34.86
2	SINALOA	339,848	21.01	903,723	55.87
3	BAJA CALIFORNIA SUR	200,065	12.37	1,103,789	68.23
4	VERACRUZ	92,614	5.73	1,196,403	73.96
5	BAJA CALIFORNIA	82,061	5.07	1,278,464	79.03
6	TABASCO	52,346	3.24	1,330,810	82.27
7	CAMPECHE	42,163	2.61	1,372,973	84.87
8	TAMAULIPAS	41,756	2.58	1,414,728	87.46
9	YUCATÁN	29,106	1.80	1,443,834	89.25
10	NAYARIT	26,828	1.66	1,470,662	90.91
11	JALISCO	26,233	1.62	1,496,895	92.53
12	MICHOACÁN	22,727	1.40	1,519,622	93.94
13	CHIAPAS	21,780	1.35	1,541,402	95.29
14	COLIMA	21,758	1.35	1,563,160	96.63
15	OAXACA	11,953	0.74	1,575,113	97.37
16	MÉXICO	8,919	0.55	1,584,032	97.92
17	GUERRERO	6,675	0.41	1,590,707	98.33
18	HIDALGO	5,965	0.37	1,596,672	98.70
19	PUEBLA	4,332	0.27	1,601,004	98.97
20	QUINTANA ROO	4,242	0.26	1,605,246	99.23
21	DURANGO	3,440	0.21	1,608,686	99.45
22	GUANAJUATO	2,458	0.15	1,611,145	99.60
23	ZACATECAS	1,980	0.12	1,613,125	99.72
24	SAN LUIS POTOSÍ	851	0.05	1,613,975	99.77
25	COAHUILA	827	0.05	1,614,803	99.82
26	CHIHUAHUA	814	0.05	1,615,617	99.87
27	QUERÉTARO	795	0.05	1,616,412	99.92
28	AGUASCALIENTES	529	0.03	1,616,941	99.96
29	TLAXCALA	389	0.02	1,617,330	99.98
30	MORELOS	250	0.02	1,617,580	99.99
31	NUEVO LEÓN	84	0.01	1,617,664	100.00

DESTINO Y ESPECIES	VOLUMEN	VALOR <sup>1/</sup>
<b>TOTAL</b>	<b>1,445,762</b>	<b>16,681,962</b>
<b>CONSUMO HUMANO DIRECTO</b>	<b>1,026,994</b>	<b>16,308,663</b>
ABULÓN	408	84,614
ALMEJA	22,506	176,965
ANCHOVETA	2,436	4,725
ATÚN	86,303	994,449
BAGRE	5,251	91,194
BANDERA	5,704	52,118
BAQUETA	657	18,597
BARRILETE	33,247	188,132
BERRUGATA	3,779	24,217
BESUGO	1,922	31,703
BONITO	19,227	108,342
CABRILLA	4,879	30,966
CALAMAR	43,674	85,962
CAMARÓN	166,318	7,368,913
CARACOL	2,768	49,739
CARPA	25,799	209,739
CAZÓN	4,642	71,108
CINTILLA	3,229	23,750
CORVINA	7,620	96,486
CHARAL	2,426	18,921
ERIZO	1,774	44,171
ESMEDREGAL	1,133	23,047
GUACHINANGO	7,373	275,343
JAIBA	26,109	275,282
JUREL	11,581	76,587
LANGOSTA	2,107	250,210
LANGOSTINO	3,227	163,809
LEBRANCHA	4,180	28,545
LENGUADO	2,540	49,474
LISA	7,867	60,470
LOBINA	1,491	28,153
MACARELA	5,894	4,577
MERO Y SIMILARES	11,961	302,298
MOJARRA	80,614	990,843
OSTIÓN	49,981	256,299
PÁMPANO	683	15,181
PARGO	4,299	116,024
PEPINO DE MAR	501	7,739
PETO	4,089	74,471
PIERNA	1,147	7,981
PULPO	18,548	580,864
RAYA Y SIMILARES	6,351	58,237
ROBALO	9,072	369,262
RONCO	2,107	17,443
RUBIA Y VILLAJAIBA	1,880	45,487
RUBIO	1,838	23,293
SARDINA	175,012	272,505
SIERRA	12,607	158,247
TIBURÓN	18,866	237,686
TRUCHA	6,135	228,029
OTRAS	45,698	701,843
OTRAS SIN REGISTRO OFICIAL	57,532	834,620
<b>CONSUMO HUMANO INDIRECTO</b>	<b>416,849</b>	<b>345,503</b>
ANCHOVETA INDUSTRIAL	5,130	2,623
FAUNA DE ACOMPAÑAMIENTO	5,593	80,783
SARDINA INDUSTRIAL	406,127	262,097
<b>USO INDUSTRIAL</b>	<b>1,919</b>	<b>27,796</b>
ALGAS MARINAS	1,011	7,286
SARGAZO DE MAR	208	394
OTRAS	700	20,115

<sup>1/</sup> A PRECIOS DE PLAYA O PRIMERA MANO.

LUGAR NACIONAL	ESPECIES	PARTICIPACIÓN		PARTICIPACIÓN ACUMULADA	
		VALOR	%	VALOR	%
	<b>TOTAL</b>	<b>16,681,962</b>	<b>100.00</b>	<b>16,681,962</b>	<b>100.00</b>
1	CAMARÓN	7,368,913	44.17	7,368,913	44.17
2	ATÚN	994,449	5.96	8,363,361	50.13
3	MOJARRA	990,843	5.94	9,354,205	56.07
4	OTRAS SIN REGISTRO OFICIAL	834,620	5.00	10,188,825	61.08
5	OTRAS	701,843	4.21	10,890,667	65.28
6	PULPO	580,864	3.48	11,471,532	68.77
7	ROBALO	369,262	2.21	11,840,794	70.98
8	MERO Y SIMILARES	302,298	1.81	12,143,092	72.79
9	GUACHINANGO	275,343	1.65	12,418,435	74.44
10	JAIBA	275,282	1.65	12,693,717	76.09
11	SARDINA	272,505	1.63	12,966,223	77.73
12	SARDINA INDUSTRIAL	262,097	1.57	13,228,320	79.30
13	OSTIÓN	256,299	1.54	13,484,619	80.83
14	LANGOSTA	250,210	1.50	13,734,830	82.33
15	TIBURÓN	237,686	1.42	13,972,515	83.76
16	TRUCHA	228,029	1.37	14,200,545	85.13
17	CARPA	209,739	1.26	14,410,284	86.38
18	BARRILETE	188,132	1.13	14,598,416	87.51
19	ALMEJA	176,965	1.06	14,775,381	88.57
20	LANGOSTINO	163,809	0.98	14,939,190	89.55
21	SIERRA	158,247	0.95	15,097,437	90.50
22	PARGO	116,024	0.70	15,213,461	91.20
23	BONITO	108,342	0.65	15,321,803	91.85
24	CORVINA	96,486	0.58	15,418,289	92.42
25	BAGRE	91,194	0.55	15,509,483	92.97
26	CALAMAR	85,962	0.52	15,595,445	93.49
27	ABULÓN	84,614	0.51	15,680,059	93.99
28	FAUNA DE ACOMPAÑAMIENTO	80,783	0.48	15,760,843	94.48
29	JUREL	76,587	0.46	15,837,429	94.94
30	PETO	74,471	0.45	15,911,900	95.38
31	CAZÓN	71,108	0.43	15,983,008	95.81
32	LISA	60,470	0.36	16,043,479	96.17
33	RAYA Y SIMILARES	58,237	0.35	16,101,715	96.52
34	BANDERA	52,118	0.31	16,153,833	96.83
35	CARACOL	49,739	0.30	16,203,572	97.13
36	LENGUADO	49,474	0.30	16,253,046	97.43
37	RUBIA Y VILLAJAIBA	45,487	0.27	16,298,534	97.70
38	ERIZO	44,171	0.26	16,342,705	97.97
39	BESUGO	31,703	0.19	16,374,407	98.16
40	CABRILLA	30,966	0.19	16,405,373	98.34
41	LEBRANCHA	28,545	0.17	16,433,919	98.51
42	LOBINA	28,153	0.17	16,462,072	98.68
43	BERRUGATA	24,217	0.15	16,486,289	98.83
44	CINTILLA	23,750	0.14	16,510,039	98.97
45	RUBIO	23,293	0.14	16,533,333	99.11
46	ESMEDREGAL	23,047	0.14	16,556,380	99.25
47	OTRAS USO INDUSTRIAL	20,115	0.12	16,576,495	99.37
48	CHARAL	18,921	0.11	16,595,416	99.48
49	BAQUETA	18,597	0.11	16,614,014	99.59
50	RONCO	17,443	0.10	16,631,456	99.70
51	PÁMPANO	15,181	0.09	16,646,637	99.79
52	PIERNA	7,981	0.05	16,654,618	99.84
53	PEPINO DE MAR	7,739	0.05	16,662,356	99.88
54	ALGAS MARINAS	7,286	0.04	16,669,643	99.93
55	ANCHOVETA	4,725	0.03	16,674,368	99.95
56	MACARELA	4,577	0.03	16,678,945	99.98
57	ANCHOVETA INDUSTRIAL	2,623	0.02	16,681,568	100.00
58	SARGAZO DE MAR	394	0.00	16,681,962	100.00

LITORAL Y ENTIDAD	VOLUMEN	VALOR
<b>TOTAL</b>	<b>1,445,762</b>	<b>16,681,962</b>
<b>LITORAL DEL PACÍFICO</b>	<b>1,163,837</b>	<b>11,708,008</b>
BAJA CALIFORNIA	70,558	725,656
BAJA CALIFORNIA SUR	164,252	890,484
COLIMA	21,464	262,040
CHIAPAS	20,723	359,664
GUERRERO	6,667	117,442
JALISCO	26,102	518,963
MICHOACÁN	21,711	256,709
NAYARIT	24,448	529,580
OAXACA	11,081	219,132
SINALOA	306,077	4,067,569
SONORA	490,754	3,760,770
<b>LITORAL DEL GOLFO Y CARIBE</b>	<b>250,622</b>	<b>4,483,578</b>
CAMPECHE	35,579	622,008
QUINTANA ROO	3,719	143,828
TABASCO	52,351	739,137
TAMAULIPAS	40,047	929,298
VERACRUZ	92,312	1,304,117
YUCATÁN	26,615	745,191
<b>ENTIDADES SIN LITORAL</b>	<b>31,303</b>	<b>490,376</b>
AGUASCALIENTES	529	7,443
COAHUILA	748	5,392
CHIHUAHUA	774	8,725
DURANGO	3,440	70,156
GUANAJUATO	2,458	26,065
HIDALGO	5,796	65,229
MÉXICO	8,919	183,149
MORELOS	250	4,642
NUEVO LEÓN	84	1,030
PUEBLA	4,332	65,635
QUERÉTARO	795	10,141
SAN LUIS POTOSÍ	808	9,710
TLAXCALA	389	11,457
ZACATECAS	1,980	21,601

LITORAL Y ENTIDAD	PARTICIPACIÓN		PARTICIPACIÓN ACUMULADA	
	VALOR	%	VALOR	%
<b>TOTAL NACIONAL</b>	<b>16,681,962</b>	<b>100.00</b>	<b>16,681,962</b>	<b>100.00</b>
<b>LITORAL DEL PACÍFICO</b>	<b>11,708,008</b>	<b>70.18</b>	<b>11,708,008</b>	<b>70.18</b>
SINALOA	4,067,569	24.38	4,067,569	24.38
SONORA	3,760,770	22.54	7,828,339	46.93
BAJA CALIFORNIA SUR	890,484	5.34	8,718,823	52.26
BAJA CALIFORNIA	725,656	4.35	9,444,479	56.61
NAYARIT	529,580	3.17	9,974,059	59.79
JALISCO	518,963	3.11	10,493,022	62.90
CHIAPAS	359,664	2.16	10,852,686	65.06
COLIMA	262,040	1.57	11,114,726	66.63
MICHOACÁN	256,709	1.54	11,371,434	68.17
OAXACA	219,132	1.31	11,590,566	69.48
GUERRERO	117,442	0.70	11,708,008	70.18
<b>LITORAL DEL GOLFO Y CARIBE</b>	<b>4,483,578</b>	<b>26.88</b>	<b>4,483,578</b>	<b>26.88</b>
VERACRUZ	1,304,117	7.82	1,304,117	7.82
TAMAULIPAS	929,298	5.57	2,233,415	13.39
YUCATÁN	745,191	4.47	2,978,606	17.86
TABASCO	739,137	4.43	3,717,743	22.29
CAMPECHE	622,008	3.73	4,339,750	26.01
QUINTANA ROO	143,828	0.86	4,483,578	26.88
<b>ENTIDADES SIN LITORAL</b>	<b>490,376</b>	<b>2.94</b>	<b>490,376</b>	<b>2.94</b>
MÉXICO	183,149	1.10	183,149	1.10
DURANGO	70,156	0.42	253,305	1.52
PUEBLA	65,635	0.39	318,940	1.91
HIDALGO	65,229	0.39	384,169	2.30
GUANAJUATO	26,065	0.16	410,234	2.46
ZACATECAS	21,601	0.13	431,835	2.59
TLAXCALA	11,457	0.07	443,293	2.66
QUERÉTARO	10,141	0.06	453,434	2.72
SAN LUIS POTOSÍ	9,710	0.06	463,143	2.78
CHIHUAHUA	8,725	0.05	471,869	2.83
AGUASCALIENTES	7,443	0.04	479,312	2.87
COAHUILA	5,392	0.03	484,704	2.91
MORELOS	4,642	0.03	489,346	2.93
NUEVO LEÓN	1,030	0.01	490,376	2.94



LUGAR NACIONAL	ENTIDAD	PARTICIPACION		PARTICIPACION ACUMULADA	
		VALOR	%	VALOR	%
	<b>TOTAL NACIONAL</b>	<b>16,681,962</b>	<b>100.00</b>	<b>16,681,962</b>	<b>100.00</b>
1	SINALOA	4,067,569	24.38	4,067,569	24.38
2	SONORA	3,760,770	22.54	7,828,339	46.93
3	VERACRUZ	1,304,117	7.82	9,132,455	54.74
4	TAMAULIPAS	929,298	5.57	10,061,754	60.32
5	BAJA CALIFORNIA SUR	890,484	5.34	10,952,238	65.65
6	YUCATÁN	745,191	4.47	11,697,429	70.12
7	TABASCO	739,137	4.43	12,436,566	74.55
8	BAJA CALIFORNIA	725,656	4.35	13,162,222	78.90
9	CAMPECHE	622,008	3.73	13,784,229	82.63
10	NAYARIT	529,580	3.17	14,313,810	85.80
11	JALISCO	518,963	3.11	14,832,772	88.92
12	CHIAPAS	359,664	2.16	15,192,436	91.07
13	COLIMA	262,040	1.57	15,454,476	92.64
14	MICHOACÁN	256,709	1.54	15,711,185	94.18
15	OAXACA	219,132	1.31	15,930,316	95.49
16	MÉXICO	183,149	1.10	16,113,465	96.59
17	QUINTANA ROO	143,828	0.86	16,257,293	97.45
18	GUERRERO	117,442	0.70	16,374,735	98.16
19	DURANGO	70,156	0.42	16,444,891	98.58
20	PUEBLA	65,635	0.39	16,510,526	98.97
21	HIDALGO	65,229	0.39	16,575,755	99.36
22	GUANAJUATO	26,065	0.16	16,601,820	99.52
23	ZACATECAS	21,601	0.13	16,623,421	99.65
24	TLAXCALA	11,457	0.07	16,634,879	99.72
25	QUERÉTARO	10,141	0.06	16,645,019	99.78
26	SAN LUIS POTOSÍ	9,710	0.06	16,654,729	99.84
27	CHIHUAHUA	8,725	0.05	16,663,455	99.89
28	AGUASCALIENTES	7,443	0.04	16,670,898	99.93
29	COAHUILA	5,392	0.03	16,676,290	99.97
30	MORELOS	4,642	0.03	16,680,932	99.99
31	NUEVO LEÓN	1,030	0.01	16,681,962	100.00

LITORAL Y ENTIDAD	TOTAL	ORIGEN		
		MAR ABIERTO	ESTEROS Y BAHÍAS	CULTIVO
<b>TOTAL</b>	<b>166,318</b>	<b>36,518</b>	<b>18,300</b>	<b>111,499</b>
<b>LITORAL DEL PACÍFICO</b>	<b>147,571</b>	<b>24,577</b>	<b>13,758</b>	<b>109,236</b>
BAJA CALIFORNIA	680	425	-	255
BAJA CALIFORNIA SUR	4,323	20	1,126	3,176
COLIMA	940	171	3	766
CHIAPAS	1,727	656	1,070	-
GUERRERO	48	45	-	2
JALISCO	31	4	13	13
MICHOACÁN	9	-	-	9
NAYARIT	8,596	2,113	3,530	2,954
OAXACA	917	685	232	-
SINALOA	55,538	15,619	6,404	33,515
SONORA	74,763	4,838	1,380	68,545
<b>LITORAL DEL GOLFO Y CARIBE</b>	<b>18,747</b>	<b>11,941</b>	<b>4,542</b>	<b>2,263</b>
CAMPECHE	2,772	2,385	-	387
QUINTANA ROO	226	226	-	-
TABASCO	404	129	96	179
TAMAULIPAS	13,308	7,854	3,807	1,647
VERACRUZ	1,981	1,342	639	-
YUCATÁN	56	6	-	50

LITORAL/ENTIDAD	TOTAL	ORIGEN		
		MAR ABIERTO	ESTEROS Y BAHÍAS	CULTIVO
<b>TOTAL</b>	<b>184,695</b>	<b>50,690</b>	<b>22,217</b>	<b>111,787</b>
<b>LITORAL DEL PACÍFICO</b>	<b>163,285</b>	<b>36,346</b>	<b>17,653</b>	<b>109,285</b>
BAJA CALIFORNIA	951	673	-	277
BAJA CALIFORNIA SUR	4,765	32	1,556	3,176
COLIMA	1,023	254	3	766
CHIAPAS	1,990	920	1,070	-
GUERRERO	53	51	-	2
JALISCO	39	5	20	13
MICHOACÁN	9	-	-	9
NAYARIT	8,611	2,127	3,530	2,954
OAXACA	1,184	949	235	-
SINALOA	66,255	23,679	9,034	33,541
SONORA	78,405	7,654	2,206	68,545
<b>LITORAL DEL GOLFO Y CARIBE</b>	<b>21,410</b>	<b>14,344</b>	<b>4,563</b>	<b>2,502</b>
CAMPECHE	4,044	3,425	-	619
QUINTANA ROO	335	335	-	-
TABASCO	476	175	115	185
TAMAULIPAS	14,459	9,002	3,810	1,647
VERACRUZ	2,036	1,398	639	-
YUCATÁN	59	9	-	50

AÑO	TOTAL	ORIGEN		
		MAR ABIERTO	ESTEROS Y BAHÍAS	CULTIVO
1997	<b>70,144</b>	28,615	23,960	17,570
1998	<b>71,609</b>	22,975	20,795	27,839
1999	<b>78,234</b>	27,632	22,314	28,288
2000	<b>79,974</b>	24,460	22,421	33,093
2001	<sup>1/</sup> <b>90,287</b>	25,567	17,255	47,465
2002	<b>86,772</b>	22,830	18,791	45,151
2003	<b>109,685</b>	24,937	23,044	61,704
2004	<b>113,214</b>	21,934	19,475	71,805
2005	<b>142,480</b>	25,430	27,873	89,177
2006	<b>160,100</b>	29,816	19,694	110,591
2007	<b>166,318</b>	36,518	18,300	111,499

1/ SE CORRIGIERON LOS DOS PRIMEROS SUBTOTALES PORQUE LAS CAPTURAS DECLARADAS EN CAMPECHE PARA ESTEROS Y BAHÍAS CORRESPONDEN A MAR ABIERTO.

AÑO	TOTAL	ORIGEN		
		MAR ABIERTO	ESTEROS Y BAHÍAS	CULTIVO
1997	<b>88,489</b>	41,767	29,151	17,570
1998	<b>90,335</b>	42,173	24,413	23,749
1999	<b>95,611</b>	40,383	26,108	29,120
2000	<b>95,077</b>	34,933	26,664	33,480
2001	<sup>1/</sup> <b>105,522</b>	37,107	20,401	48,014
2002	<b>100,486</b>	33,156	21,477	45,853
2003	<b>123,905</b>	35,201	26,342	62,361
2004	<b>125,576</b>	31,043	22,256	72,277
2005	<b>158,266</b>	37,034	31,191	90,041
2006	<b>177,377</b>	42,748	23,323	111,306
2007	<b>184,695</b>	50,690	22,217	111,787

1/ SE CORRIGIERON LOS DOS PRIMEROS SUBTOTALES PORQUE LAS CAPTURAS DECLARADAS EN CAMPECHE PARA ESTEROS Y BAHÍAS CORRESPONDEN A MAR ABIERTO.

## 1.2 INFORMACIÓN DESAGREGADA POR ENTIDAD, ESPECIE Y MES.

VOLUMEN DE LA PRODUCCIÓN PESQUERA EN PESO DESEMBARCADO DE LAS ENTIDADES CON LITORAL  
EN EL PACÍFICO, SEGÚN DESTINO Y PRINCIPALES ESPECIES, 2007  
(TONELADAS)

CUADRO 1.2.1

DESTINO Y ESPECIE	TOTAL NACIONAL	TOTAL PACÍFICO	ENTIDADES										
			B.C.	B.C. S.	SON.	SIN.	NAY.	JAL.	COL.	MICH.	GRO.	OAX.	CHIS.
<b>TOTAL</b>	<b>1,445,762</b>	<b>1,163,837</b>	<b>70,558</b>	<b>164,252</b>	<b>490,754</b>	<b>306,077</b>	<b>24,448</b>	<b>26,102</b>	<b>21,464</b>	<b>21,711</b>	<b>6,667</b>	<b>11,081</b>	<b>20,723</b>
<b>CONSUMO HUMANO DIRECTO</b>	<b>1,026,994</b>	<b>746,256</b>	<b>66,825</b>	<b>163,353</b>	<b>163,996</b>	<b>221,855</b>	<b>24,448</b>	<b>26,080</b>	<b>21,464</b>	<b>21,704</b>	<b>6,667</b>	<b>10,283</b>	<b>19,581</b>
ABULÓN	408	408	199	208	-	-	-	-	-	-	-	-	-
ALMEJA	22,506	19,689	1,445	16,732	120	1,351	-	0	-	-	20	20	-
ANCHOVETA	2,436	1,660	1,471	-	188	-	-	-	-	-	-	-	1
ATÚN	86,303	85,419	8,112	1,278	-	59,589	3	58	10,038	0	47	400	5,894
BAGRE	5,251	2,576	1	-	225	462	36	123	16	440	118	336	821
BANDERA	5,704	1,695	-	2	1	546	422	18	18	13	452	81	142
BAQUETA	657	657	14	188	87	274	5	-	0	1	8	80	-
BARRILETE	33,247	33,166	226	947	1	26,807	6	10	3,772	-	4	390	1,002
BERRUGATA	3,779	3,580	766	161	1,240	632	102	40	38	0	2	102	497
BESUGO	1,922	5	-	-	-	-	-	0	-	-	-	0	5
BONITO	19,227	18,162	837	1,145	-	14,937	0	2	1,235	-	-	6	-
CABRILLA	4,879	4,763	344	4,280	71	7	0	42	0	-	10	6	4
CALAMAR	43,674	43,614	415	28,917	11,910	2,365	1	0	3	-	2	1	-
CAMARÓN	166,318	147,571	680	4,323	74,763	55,538	8,596	31	940	9	48	917	1,727
CARACOL	2,768	1,307	183	401	635	22	-	-	-	-	48	20	-
CARPA	25,799	5,948	3	-	137	88	1	2,777	0	2,789	51	56	46
CAZÓN	4,642	2,745	80	794	85	853	198	1	0	24	106	553	50
CHARAL	2,426	1,851	-	-	-	-	-	900	-	761	179	11	-
CINTILLA	3,229	0	-	-	-	-	-	0	-	-	-	-	-
CORVINA	7,620	6,293	1,340	594	3,083	510	322	149	4	0	33	180	77
ERIZO	1,774	1,774	1,763	11	-	-	-	-	-	-	0	-	-
ESMEDREGAL	1,133	29	-	-	-	0	3	2	13	-	1	8	-
GUACHINANGO	7,373	4,553	2	623	168	428	366	1,218	115	279	448	874	33
JAIBA	26,109	15,928	77	618	4,285	10,399	41	35	22	1	2	45	402
JUREL	11,581	4,283	275	1,360	46	16	14	350	283	142	301	1,452	42
LANGOSTA	2,107	1,602	207	1,202	7	58	10	75	-	37	0	5	-
LANGOSTINO	3,227	507	-	-	-	221	3	24	17	23	218	-	1
LEBRANCHA	4,180	202	5	-	-	6	1	123	23	0	-	-	44
LENGUADO	2,540	2,396	255	513	1,011	394	10	4	0	3	12	180	14
LISA	7,867	4,153	32	509	169	1,805	757	39	17	27	245	324	228
LOBINA	1,491	568	3	-	10	492	6	56	-	0	-	-	-
MACARELA	5,894	5,893	3,057	1	2,834	-	-	-	1	-	-	-	-
MERO Y SIMILARES	11,961	414	25	309	-	2	9	8	0	10	9	5	38
MOJARRA	80,614	45,820	43	357	1,109	5,410	6,206	9,684	1,717	13,989	1,820	980	4,505
OSTIÓN	49,981	4,033	932	737	183	688	1,120	148	-	16	149	60	-
PÁMPANO	683	266	4	117	10	74	16	18	4	8	7	8	0
PARGO	4,299	3,047	1	596	79	697	221	762	73	86	135	332	64
PEPINO DE MAR	501	388	253	135	-	-	-	-	-	-	-	-	-
PETO	4,089	0	-	-	-	-	-	0	-	-	-	-	-
PIERNA	1,147	1,133	0	1,038	68	17	-	7	-	-	-	2	-
PULPO	18,548	973	159	172	93	0	11	375	8	4	92	59	-
RAYA Y SIMILARES	6,351	3,499	387	957	1,070	370	72	175	47	41	66	271	42
ROBALO	9,072	1,727	-	5	0	315	776	58	39	32	82	140	280
RONCO	2,107	963	2	343	5	146	6	21	52	62	121	205	-
RUBIA Y VILLAJAIBA	1,880	61	-	-	10	49	-	1	-	-	-	-	-
RUBIO	1,838	3	-	-	-	-	-	1	-	-	-	-	3
SARDINA	175,012	174,917	36,622	79,424	40,944	17,910	-	10	7	-	-	-	-
SIERRA	12,607	7,187	510	742	2,980	1,373	334	560	106	109	81	136	256
TIBURÓN	18,866	16,243	2,529	1,362	2,601	5,470	224	78	562	46	159	683	2,528
TRUCHA	6,135	274	-	-	5	-	9	12	-	248	-	-	1
OTRAS	45,698	20,141	2,942	2,352	5,518	3,202	2,300	978	298	295	601	1,353	303
OTRAS SIN REGISTRO OFICIAL	57,532	42,170	624	9,901	8,246	8,328	2,241	7,106	1,995	2,207	992	-	531
<b>CONSUMO HUMANO INDIRECTO</b>	<b>416,849</b>	<b>415,938</b>	<b>2,918</b>	<b>106</b>	<b>326,756</b>	<b>84,220</b>	<b>-</b>	<b>1</b>	<b>-</b>	<b>-</b>	<b>-</b>	<b>796</b>	<b>1,142</b>
ANCHOVETA INDUSTRIAL	5,130	5,130	2,587	-	2,543	-	-	-	-	-	-	-	-
FAUNA DE ACOMPAÑAMIENTO	5,593	4,682	105	2	1,535	1,100	-	1	-	-	-	796	1,142
SARDINA INDUSTRIAL	406,127	406,127	225	104	322,678	83,119	-	-	-	-	-	-	-
<b>USO INDUSTRIAL</b>	<b>1,919</b>	<b>1,643</b>	<b>815</b>	<b>793</b>	<b>1</b>	<b>2</b>	<b>-</b>	<b>21</b>	<b>-</b>	<b>7</b>	<b>1</b>	<b>3</b>	<b>-</b>
ALGAS MARINAS	1,011	1,011	573	438	-	-	-	-	-	-	-	-	-
SARGAZO DE MAR	208	208	177	31	-	-	-	-	-	-	-	-	-
OTRAS	700	424	65	324	1	2	-	21	-	7	1	3	-

DESTINO Y ESPECIE	TOTAL NACIONAL	TOTAL GOLFO Y CARIBE	ENTIDADES					
			CAM.	TAB.	TAM.	QROO	VER.	YUC.
<b>TOTAL</b>	<b>1,445,762</b>	<b>250,622</b>	<b>35,579</b>	<b>52,351</b>	<b>40,047</b>	<b>3,719</b>	<b>92,312</b>	<b>26,615</b>
<b>CONSUMO HUMANO DIRECTO</b>	<b>1,026,994</b>	<b>249,476</b>	<b>35,237</b>	<b>52,284</b>	<b>39,630</b>	<b>3,582</b>	<b>92,312</b>	<b>26,432</b>
ABULÓN	408	-	-	-	-	-	-	-
ALMEJA	22,506	2,816	-	396	4	3	2,413	-
ANCHOVETA	2,436	776	607	0	4	-	151	14
ATÚN	86,303	884	-	5	0	-	836	43
BAGRE	5,251	1,716	16	8	1,183	0	506	3
BANDERA	5,704	4,009	1,076	2,006	6	-	908	12
BAQUETA	657	-	-	-	-	-	-	-
BARRILETE	33,247	81	-	-	0	-	81	-
BERRUGATA	3,779	199	56	26	5	-	112	-
BESUGO	1,922	1,917	20	790	21	-	1,036	49
BONITO	19,227	1,065	97	374	25	4	543	23
CABRILLA	4,879	116	0	40	5	5	66	0
CALAMAR	43,674	60	2	-	34	1	23	-
CAMARÓN	166,318	18,747	2,772	404	13,308	226	1,981	56
CARACOL	2,768	1,461	994	46	-	17	402	3
CARPA	25,799	3,732	22	1,267	1,936	-	507	-
CAZÓN	4,642	1,897	391	321	622	24	360	179
CINTILLA	3,229	3,229	92	2,411	1	-	725	-
CORVINA	7,620	1,327	829	54	168	29	91	157
CHARAL	2,426	0	-	-	-	-	-	-
ERIZO	1,774	0	-	-	-	-	-	-
ESMEDREGAL	1,133	1,105	59	408	48	102	295	193
GUACHINANGO	7,373	2,820	301	1,227	403	53	312	524
JAIBA	26,109	10,182	2,193	1,223	2,653	0	4,068	44
JUREL	11,581	7,298	3,454	1,352	115	19	2,137	221
LANGOSTA	2,107	505	-	-	-	217	-	287
LANGOSTINO	3,227	2,683	60	1,003	35	-	1,585	-
LEBRANCHA	4,180	3,977	175	-	98	-	3,704	-
LENGUADO	2,540	144	0	0	61	0	82	-
LISA	7,867	3,715	168	564	2,697	25	230	30
LOBINA	1,491	264	-	-	258	-	6	-
MACARELA	5,894	0	-	-	-	-	-	0
MERO Y SIMILARES	11,961	11,547	71	1,076	148	996	654	8,602
MOJARRA	80,614	26,780	767	6,332	4,178	176	15,185	142
OSTIÓN	49,981	45,948	544	20,053	1,154	-	24,198	-
PÁMPANO	683	417	46	50	50	37	228	7
PARGO	4,299	1,252	353	281	19	164	123	313
PEPINO DE MAR	501	113	-	-	-	-	-	113
PETO	4,089	4,089	208	1,510	195	127	1,869	179
PIERNA	1,147	14	-	12	-	-	-	2
PULPO	18,548	17,574	6,154	-	0	117	52	11,252
RAYA Y SIMILARES	6,351	2,852	1,075	1,229	157	1	332	58
ROBALO	9,072	7,342	1,790	3,311	117	193	1,820	111
RONCO	2,107	1,144	24	316	218	2	552	33
RUBIA Y VILLAJAIBA	1,880	1,820	20	155	22	95	154	1,373
RUBIO	1,838	1,835	414	5	22	158	650	586
SARDINA	175,012	95	1	-	-	-	83	12
SIERRA	12,607	5,420	1,652	636	1,149	2	1,909	72
TIBURÓN	18,866	2,623	101	238	757	296	821	411
TRUCHA	6,135	1,785	1	118	1,052	-	615	-
OTRAS	45,698	24,739	5,689	3,039	549	492	13,641	1,328
OTRAS SIN REGISTRO	57,532	15,362	2,942	-	6,153	-	6,267	-
<b>CONSUMO HUMANO INDIRECTO</b>	<b>416,849</b>	<b>505</b>	<b>342</b>	<b>64</b>	<b>416</b>	<b>90</b>	-	-
ANCHOVETA INDUSTRIAL	5,130	-	-	-	-	-	-	-
FAUNA DE ACOMPAÑAMIENTO	5,593	505	342	64	416	90	-	-
SARDINA INDUSTRIAL	406,127	-	-	-	-	-	-	-
<b>USO INDUSTRIAL</b>	<b>1,919</b>	<b>233</b>	<b>0</b>	<b>3</b>	<b>1</b>	<b>48</b>	-	<b>183</b>
ALGAS MARINAS	1,011	-	-	-	-	-	-	-
SARGAZO DE MAR	208	-	-	-	-	-	-	-
OTRAS	700	233	0	3	1	48	-	183

DESTINO Y ESPECIE	TOTAL NACIONAL	TOTAL ENT. SIN LITORAL	ENTIDADES														
			AGS.	COAH.	CHIH.	DGO.	GTO.	HGO.	MEX.	MOR.	N.L.	PUE.	QRO.	S.L.P.	TLAX.	ZAC.	
TOTAL	1,445,762	31,303	529	748	774	3,440	2,458	5,796	8,919	250	84	4,332	795	808	389	1,980	
CONSUMO HUMANO DIRECTO	1,026,994	31,262	529	748	774	3,440	2,458	5,782	8,919	244	84	4,318	795	808	382	1,980	
ABULÓN	408	-	-	-	-	-	-	-	-	-	-	-	-	-	-	-	
ALMEJA	22,506	-	-	-	-	-	-	-	-	-	-	-	-	-	-	-	
ANCHOVETA	2,436	-	-	-	-	-	-	-	-	-	-	-	-	-	-	-	
ATÚN	86,303	-	-	-	-	-	-	-	-	-	-	-	-	-	-	-	
BAGRE	5,251	959	31	63	93	567	5	27	23	43	10	-	4	70	-	24	
BANDERA	5,704	-	-	-	-	-	-	-	-	-	-	-	-	-	-	-	
BAQUETA	657	-	-	-	-	-	-	-	-	-	-	-	-	-	-	-	
BARRILETE	33,247	-	-	-	-	-	-	-	-	-	-	-	-	-	-	-	
BERRUGATA	3,779	-	-	-	-	-	-	-	-	-	-	-	-	-	-	-	
BESUGO	1,922	-	-	-	-	-	-	-	-	-	-	-	-	-	-	-	
BONITO	19,227	-	-	-	-	-	-	-	-	-	-	-	-	-	-	-	
CABRILLA	4,879	-	-	-	-	-	-	-	-	-	-	-	-	-	-	-	
CALAMAR	43,674	-	-	-	-	-	-	-	-	-	-	-	-	-	-	-	
CAMARÓN	166,318	-	-	-	-	-	-	-	-	-	-	-	-	-	-	-	
CARACOL	2,768	-	-	-	-	-	-	-	-	-	-	-	-	-	-	-	
CARPA	25,799	16,119	195	459	321	900	1,139	3,462	5,115	-	34	3,148	122	451	339	436	
CAZÓN	4,642	-	-	-	-	-	-	-	-	-	-	-	-	-	-	-	
CINTILLA	3,229	-	-	-	-	-	-	-	-	-	-	-	-	-	-	-	
CORVINA	7,620	-	-	-	-	-	-	-	-	-	-	-	-	-	-	-	
CHARAL	2,426	575	-	-	2	-	260	3	303	-	-	-	-	-	8	-	
ERIZO	1,774	-	-	-	-	-	-	-	-	-	-	-	-	-	-	-	
ESMEDREGAL	1,133	-	-	-	-	-	-	-	-	-	-	-	-	-	-	-	
GUACHINANGO	7,373	-	-	-	-	-	-	-	-	-	-	-	-	-	-	-	
JAIBA	26,109	-	-	-	-	-	-	-	-	-	-	-	-	-	-	-	
JUREL	11,581	-	-	-	-	-	-	-	-	-	-	-	-	-	-	-	
LANGOSTA	2,107	-	-	-	-	-	-	-	-	-	-	-	-	-	-	-	
LANGOSTINO	3,227	37	-	-	-	-	-	-	6	-	-	-	-	31	-	-	
LEBRANCHA	4,180	-	-	-	-	-	-	-	-	-	-	-	-	-	-	-	
LENGUADO	2,540	-	-	-	-	-	-	-	-	-	-	-	-	-	-	-	
LISA	7,867	-	-	-	-	-	-	-	-	-	-	-	-	-	-	-	
LOBINA	1,491	660	6	1	19	530	5	0	8	36	14	24	-	-	-	16	
MACARELA	5,894	-	-	-	-	-	-	-	-	-	-	-	-	-	-	-	
MERO Y SIMILARES	11,961	-	-	-	-	-	-	-	-	-	-	-	-	-	-	-	
MOJARRA	80,614	8,014	298	157	173	720	962	2,171	559	161	26	331	663	254	33	1,505	
OSTIÓN	49,981	-	-	-	-	-	-	-	-	-	-	-	-	-	-	-	
PÁMPANO	683	-	-	-	-	-	-	-	-	-	-	-	-	-	-	-	
PARGO	4,299	-	-	-	-	-	-	-	-	-	-	-	-	-	-	-	
PEPINO DE MAR	501	-	-	-	-	-	-	-	-	-	-	-	-	-	-	-	
PETO	4,089	-	-	-	-	-	-	-	-	-	-	-	-	-	-	-	
PIERNA	1,147	-	-	-	-	-	-	-	-	-	-	-	-	-	-	-	
PULPO	18,548	-	-	-	-	-	-	-	-	-	-	-	-	-	-	-	
RAYA Y SIMILARES	6,351	-	-	-	-	-	-	-	-	-	-	-	-	-	-	-	
ROBALO	9,072	3	-	1	-	-	-	-	-	-	-	-	-	2	-	-	
RONCO	2,107	-	-	-	-	-	-	-	-	-	-	-	-	-	-	-	
RUBIA Y VILLAJAIBA	1,880	-	-	-	-	-	-	-	-	-	-	-	-	-	-	-	
RUBIO	1,838	-	-	-	-	-	-	-	-	-	-	-	-	-	-	-	
SARDINA	175,012	-	-	-	-	-	-	-	-	-	-	-	-	-	-	-	
SIERRA	12,607	-	-	-	-	-	-	-	-	-	-	-	-	-	-	-	
TIBURÓN	18,866	-	-	-	-	-	-	-	-	-	-	-	-	-	-	-	
TRUCHA	6,135	4,076	-	-	166	160	-	118	2,827	3	-	793	6	-	2	-	
OTRAS	45,698	819	-	67	-	563	88	-	79	-	-	21	-	0	-	-	
OTRAS SIN REGISTRO OFICIAL	57,532	-	-	-	-	-	-	-	-	-	-	-	-	-	-	-	
CONSUMO HUMANO INDIRECTO	416,849	-	-	-	-	-	-	-	-	-	-	-	-	-	-	-	
ANCHOVETA INDUSTRIAL	5,130	-	-	-	-	-	-	-	-	-	-	-	-	-	-	-	
FAUNA DE ACOMPAÑAMIENTO	5,593	-	-	-	-	-	-	-	-	-	-	-	-	-	-	-	
SARDINA INDUSTRIAL	406,127	-	-	-	-	-	-	-	-	-	-	-	-	-	-	-	
USO INDUSTRIAL	1,919	41	-	-	-	-	-	14	-	6	-	14	-	-	7	-	
ALGAS MARINAS	1,011	-	-	-	-	-	-	-	-	-	-	-	-	-	-	-	
SARGAZO DE MAR	208	-	-	-	-	-	-	-	-	-	-	-	-	-	-	-	
OTRAS	700	41	-	-	-	-	-	14	-	6	-	14	-	-	7	-	

DESTINO Y ESPECIE	TOTAL NACIONAL	TOTAL PACÍFICO	ENTIDADES										
			B.C.	B.C.S.	COL.	CHIS.	GRO.	JAL.	MICH.	NAY.	OAX.	SIN.	SON.
<b>TOTAL</b>	<b>1,617,664</b>	<b>1,323,804</b>	<b>82,061</b>	<b>200,065</b>	<b>21,758</b>	<b>21,780</b>	<b>6,675</b>	<b>26,233</b>	<b>22,727</b>	<b>26,828</b>	<b>11,953</b>	<b>339,848</b>	<b>563,875</b>
<b>CONSUMO HUMANO DIRECTO</b>	<b>1,120,243</b>	<b>827,684</b>	<b>75,572</b>	<b>197,695</b>	<b>21,758</b>	<b>20,433</b>	<b>6,674</b>	<b>26,219</b>	<b>22,720</b>	<b>26,828</b>	<b>11,014</b>	<b>240,469</b>	<b>178,303</b>
ABULÓN	709	709	213	496	-	-	-	-	-	-	-	-	-
ALMEJA	24,617	21,800	1,466	18,724	-	-	21	0	-	-	20	1,450	120
ANCHOVETA	2,720	1,943	1,735	-	-	1	-	-	-	-	-	-	207
ATÚN	86,551	85,504	8,183	1,279	10,038	5,894	47	58	0	3	400	59,603	-
BAGRE	5,501	2,751	1	-	16	951	118	123	441	39	336	502	225
BANDERA	5,899	1,857	-	2	18	142	452	19	13	545	81	583	1
BAQUETA	691	691	15	206	0	-	8	-	1	5	81	287	87
BARRILETE	33,253	33,172	226	947	3,772	1,002	4	10	-	6	390	26,813	1
BERRUGATA	3,831	3,632	767	176	39	497	2	40	0	109	102	660	1,241
BESUGO	1,929	5	-	-	-	5	-	0	-	-	0	-	-
BONITO	19,261	18,194	837	1,145	1,235	-	-	2	-	0	6	14,969	-
CABRILLA	5,226	5,110	361	4,605	0	4	10	42	-	0	6	8	74
CALAMAR	57,694	57,633	415	41,961	3	-	2	0	-	1	1	2,186	13,064
CAMARÓN	184,695	163,285	951	4,765	1,023	1,990	53	39	9	8,611	1,184	66,255	78,405
CARACOL	9,664	3,286	492	1,962	-	-	48	-	-	-	21	41	724
CARPA	25,972	6,023	3	-	0	46	51	2,777	2,845	1	56	107	137
CAZÓN	5,112	3,177	94	907	0	50	106	1	27	238	646	1,013	94
CINTILLA	3,229	0	-	-	-	-	-	0	-	-	-	-	-
CORVINA	8,047	6,658	1,427	650	4	77	33	149	0	350	180	543	3,245
CHARAL	2,479	1,904	-	-	-	-	179	907	767	-	50	-	-
ERIZO	1,774	1,774	1,763	11	-	-	0	-	-	-	-	-	-
ESMEDREGAL	1,167	30	-	-	14	-	1	2	-	4	8	0	-
GUACHINANGO	7,546	4,653	2	632	126	33	448	1,220	291	402	874	457	168
JAIBA	26,127	15,946	77	618	22	402	2	35	1	41	45	10,406	4,296
JUREL	11,615	4,307	283	1,374	284	42	301	350	142	16	1,452	17	47
LANGOSTA	2,215	1,604	207	1,203	-	-	0	75	37	10	5	58	7
LANGOSTINO	3,228	507	-	-	17	1	218	24	23	3	-	221	-
LEBRANCHA	4,182	204	5	-	24	44	-	123	0	1	-	7	-
LENGUADO	2,931	2,786	269	562	0	14	12	4	3	11	180	414	1,317
LISA	7,983	4,265	32	509	17	263	245	40	27	757	324	1,880	169
LOBINA	1,571	622	3	-	-	-	-	56	0	6	-	545	10
MACARELA	5,894	5,893	3,057	1	1	-	-	-	-	-	-	-	2,834
MERO Y SIMILARES	12,956	446	27	337	0	38	9	8	10	10	5	2	-
MOJARRA	85,072	49,619	43	359	1,739	4,921	1,820	9,706	14,884	6,753	980	7,243	1,172
OSTIÓN	50,264	4,316	932	737	-	-	149	230	16	1,120	138	812	183
PÁMPANO	687	269	4	118	4	0	7	18	8	16	8	75	11
PARGO	4,456	3,152	1	629	79	64	135	762	95	241	333	733	80
PEPINO DE MAR	501	388	253	135	-	-	-	-	-	-	-	-	-
PETO	4,103	0	-	-	-	-	-	0	-	-	-	-	-
PIERNA	1,233	1,219	0	1,121	-	-	-	8	-	-	2	18	70
PULPO	19,733	1,004	173	185	8	-	92	375	4	11	59	0	96
RAYA Y SIMILARES	7,732	4,749	590	1,244	83	43	66	177	45	110	443	650	1,299
ROBALO	9,269	1,778	-	5	41	287	82	58	36	798	140	331	0
RONCO	2,141	994	2	371	52	-	121	21	62	6	205	148	5
RUBIA Y VILLAJAIBA	2,026	61	-	-	-	-	-	1	-	-	-	49	10
RUBIO	1,904	3	-	-	-	3	-	1	-	-	-	-	-
SARDINA	206,513	206,401	43,213	93,720	7	-	-	12	-	-	-	21,134	48,314
SIERRA	12,617	7,192	510	744	106	256	81	561	109	335	136	1,375	2,980
TIBURÓN	21,938	19,276	3,386	1,711	668	2,528	159	82	51	287	756	6,470	3,177
TRUCHA	6,137	275	-	-	-	1	-	12	248	10	-	-	5
OTRAS	50,117	24,447	2,929	3,643	321	303	603	982	317	3,729	1,359	4,076	6,185
OTRAS SIN REGISTRO OFICIAL	57,532	42,170	624	9,901	1,995	531	992	7,106	2,207	2,241	-	8,328	8,246
<b>CONSUMO HUMANO INDIRECTO</b>	<b>491,882</b>	<b>490,807</b>	<b>3,443</b>	<b>125</b>	<b>-</b>	<b>1,347</b>	<b>-</b>	<b>1</b>	<b>-</b>	<b>-</b>	<b>939</b>	<b>99,379</b>	<b>385,572</b>
ANCHOVETA INDUSTRIAL	6,053	6,053	3,053	-	-	-	-	-	-	-	-	-	3,000
FAUNA DE ACOMPAÑAMIENTO	6,599	5,525	124	2	-	1,347	-	1	-	-	939	1,298	1,812
SARDINA INDUSTRIAL	479,229	479,229	266	122	-	-	-	-	-	-	-	98,081	380,760
<b>USO INDUSTRIAL</b>	<b>5,538</b>	<b>5,312</b>	<b>3,046</b>	<b>2,246</b>	<b>-</b>	<b>-</b>	<b>0</b>	<b>13</b>	<b>7</b>	<b>-</b>	<b>-</b>	<b>-</b>	<b>-</b>
ALGAS MARINAS	4,864	4,864	2,787	2,077	-	-	-	-	-	-	-	-	-
SARGAZO DE MAR	229	229	195	35	-	-	-	-	-	-	-	-	-
OTRAS	445	219	65	134	-	-	0	13	7	-	-	-	-

DESTINO Y ESPECIE	TOTAL NACIONAL	TOTAL GOLFO Y CARIBE	ENTIDADES					
			CAM.	QROO	TAB.	TAM.	VER.	YUC.
<b>TOTAL</b>	<b>1,617,664</b>	<b>262,227</b>	<b>42,163</b>	<b>4,242</b>	<b>52,346</b>	<b>41,756</b>	<b>92,614</b>	<b>29,106</b>
<b>CONSUMO HUMANO DIRECTO</b>	<b>1,120,243</b>	<b>260,967</b>	<b>41,760</b>	<b>4,136</b>	<b>52,270</b>	<b>41,264</b>	<b>92,614</b>	<b>28,923</b>
ABULÓN	709	-	-	-	-	-	-	-
ALMEJA	24,617	2,817	-	3	396	4	2,413	-
ANCHOVETA	2,720	777	607	-	0	4	151	14
ATÚN	86,551	1,047	-	-	5	0	991	51
BAGRE	5,501	1,778	17	0	8	1,244	506	3
BANDERA	5,899	4,041	1,107	-	2,006	7	908	13
BAQUETA	691	-	-	-	-	-	-	-
BARRILETE	33,253	81	-	-	-	0	81	-
BERRUGATA	3,831	199	56	-	26	5	112	-
BESUGO	1,929	1,924	22	-	790	22	1,036	54
BONITO	19,261	1,066	97	4	375	25	543	23
CABRILLA	5,226	116	0	6	40	5	66	1
CALAMAR	57,694	60	2	1	-	34	23	-
CAMARÓN	184,695	21,410	4,044	335	476	14,459	2,036	59
CARACOL	9,664	6,378	5,815	99	46	-	415	3
CARPA	25,972	3,736	23	-	1,267	1,940	507	-
CAZÓN	5,112	1,934	405	26	321	624	361	197
CINTILLA	3,229	3,229	92	-	2,411	1	725	-
CORVINA	8,047	1,389	872	32	54	168	91	172
CHARAL	2,479	-	-	-	-	-	-	-
ERIZO	1,774	-	-	-	-	-	-	-
ESMEDREGAL	1,167	1,137	61	110	408	49	295	213
GUACHINANGO	7,546	2,893	311	58	1,227	406	314	577
JAIBA	26,127	10,182	2,193	0	1,223	2,653	4,068	44
JUREL	11,615	7,308	3,456	20	1,352	115	2,138	228
LANGOSTA	2,215	611	-	324	-	-	-	287
LANGOSTINO	3,228	2,683	60	-	1,003	35	1,585	-
LEBRANCHA	4,182	3,978	175	-	-	98	3,705	-
LENGUADO	2,931	144	0	0	0	61	82	-
LISA	7,983	3,718	168	27	564	2,697	230	31
LOBINA	1,571	289	-	-	-	283	6	-
MACARELA	5,894	0	-	-	-	-	-	0
MERO Y SIMILARES	12,956	12,509	75	1,091	1,077	152	654	9,460
MOJARRA	85,072	27,221	824	182	6,335	4,547	15,185	149
OSTIÓN	50,264	45,948	544	-	20,053	1,154	24,198	-
PÁMPANO	687	419	47	38	50	50	228	7
PARGO	4,456	1,304	361	178	281	19	123	343
PEPINO DE MAR	501	113	-	-	-	-	-	113
PETO	4,103	4,103	209	130	1,511	195	1,869	189
PIERNA	1,233	14	-	-	12	-	-	2
PULPO	19,733	18,730	6,211	120	-	0	52	12,347
RAYA Y SIMILARES	7,732	2,984	1,142	2	1,229	157	382	72
ROBALO	9,269	7,488	1,904	212	3,311	119	1,821	122
RONCO	2,141	1,147	24	2	316	218	552	35
RUBIA Y VILLAJAIBA	2,026	1,966	21	104	155	22	154	1,510
RUBIO	1,904	1,901	415	173	5	22	650	636
SARDINA	206,513	112	1	-	-	-	98	14
SIERRA	12,617	5,424	1,654	2	636	1,149	1,909	75
TIBURÓN	21,938	2,662	101	300	238	756	842	425
TRUCHA	6,137	1,786	1	-	118	1,053	615	-
OTRAS	50,117	24,846	5,700	558	2,948	558	13,629	1,454
OTRAS SIN REGISTRO OFICIAL	57,532	15,362	2,942	-	-	6,153	6,267	-
<b>CONSUMO HUMANO INDIRECTO</b>	<b>491,882</b>	<b>1,075</b>	<b>403</b>	<b>106</b>	<b>76</b>	<b>491</b>	-	-
ANCHOVETA INDUSTRIAL	6,053	-	-	-	-	-	-	-
FAUNA DE ACOMPAÑAMIENTO	6,599	1,075	403	106	76	491	-	-
SARDINA INDUSTRIAL	479,229	-	-	-	-	-	-	-
<b>USO INDUSTRIAL</b>	<b>5,538</b>	<b>185</b>	-	<b>1</b>	-	<b>1</b>	-	<b>183</b>
ALGAS MARINAS	4,864	-	-	-	-	-	-	-
SARGAZO DE MAR	229	-	-	-	-	-	-	-
OTRAS	445	185	-	1	-	1	-	183



DESTINO Y ESPECIE	TOTAL NACIONAL	TOTAL ENT. SIN LITORAL	ENTIDADES													
			AGS.	COAH.	CHIH.	DGO.	GTO.	HGO.	MEX.	MOR.	N.L.	PUE.	QRO.	S.L.P.	TLAX.	ZAC.
<b>TOTAL</b>	<b>1,617,664</b>	<b>31,634</b>	<b>529</b>	<b>827</b>	<b>814</b>	<b>3,440</b>	<b>2,458</b>	<b>5,965</b>	<b>8,919</b>	<b>250</b>	<b>84</b>	<b>4,332</b>	<b>795</b>	<b>851</b>	<b>389</b>	<b>1,980</b>
<b>CONSUMO HUMANO</b>	<b>1,120,243</b>	<b>31,593</b>	<b>529</b>	<b>827</b>	<b>814</b>	<b>3,440</b>	<b>2,458</b>	<b>5,951</b>	<b>8,919</b>	<b>244</b>	<b>84</b>	<b>4,318</b>	<b>795</b>	<b>851</b>	<b>382</b>	<b>1,980</b>
<b>DIRECTO</b>																
ABULÓN	709	-	-	-	-	-	-	-	-	-	-	-	-	-	-	-
ALMEJA	24,617	-	-	-	-	-	-	-	-	-	-	-	-	-	-	-
ANCHOVETA	2,720	-	-	-	-	-	-	-	-	-	-	-	-	-	-	-
ATÚN	86,551	-	-	-	-	-	-	-	-	-	-	-	-	-	-	-
BAGRE	5,501	972	31	69	97	567	5	27	23	43	10	-	4	72	-	24
BANDERA	5,899	-	-	-	-	-	-	-	-	-	-	-	-	-	-	-
BAQUETA	691	-	-	-	-	-	-	-	-	-	-	-	-	-	-	-
BARRILETE	33,253	-	-	-	-	-	-	-	-	-	-	-	-	-	-	-
BERRUGATA	3,831	-	-	-	-	-	-	-	-	-	-	-	-	-	-	-
BESUGO	1,929	-	-	-	-	-	-	-	-	-	-	-	-	-	-	-
BONITO	19,261	-	-	-	-	-	-	-	-	-	-	-	-	-	-	-
CABRILLA	5,226	-	-	-	-	-	-	-	-	-	-	-	-	-	-	-
CALAMAR	57,694	-	-	-	-	-	-	-	-	-	-	-	-	-	-	-
CAMARÓN	184,695	-	-	-	-	-	-	-	-	-	-	-	-	-	-	-
CARACOL	9,664	-	-	-	-	-	-	-	-	-	-	-	-	-	-	-
CARPA	25,972	16,213	195	511	345	900	1,139	3,463	5,115	-	34	3,148	122	466	339	436
CAZÓN	5,112	-	-	-	-	-	-	-	-	-	-	-	-	-	-	-
CINTILLA	3,229	-	-	-	-	-	-	-	-	-	-	-	-	-	-	-
CORVINA	8,047	-	-	-	-	-	-	-	-	-	-	-	-	-	-	-
CHARAL	2,479	575	-	-	2	-	260	3	303	-	-	-	-	-	8	-
ERIZO	1,774	-	-	-	-	-	-	-	-	-	-	-	-	-	-	-
ESMEDREGAL	1,167	-	-	-	-	-	-	-	-	-	-	-	-	-	-	-
GUACHINANGO	7,546	-	-	-	-	-	-	-	-	-	-	-	-	-	-	-
JAIBA	26,127	-	-	-	-	-	-	-	-	-	-	-	-	-	-	-
JUREL	11,615	-	-	-	-	-	-	-	-	-	-	-	-	-	-	-
LANGOSTA	2,215	-	-	-	-	-	-	-	-	-	-	-	-	-	-	-
LANGOSTINO	3,228	37	-	-	-	-	-	-	6	-	-	-	-	31	-	-
LEBRANCHA	4,182	-	-	-	-	-	-	-	-	-	-	-	-	-	-	-
LENGUADO	2,931	-	-	-	-	-	-	-	-	-	-	-	-	-	-	-
LISA	7,983	-	-	-	-	-	-	-	-	-	-	-	-	-	-	-
LOBINA	1,571	661	6	1	21	530	5	0	8	36	14	24	-	-	-	16
MACARELA	5,894	-	-	-	-	-	-	-	-	-	-	-	-	-	-	-
MERO Y SIMILARES	12,956	-	-	-	-	-	-	-	-	-	-	-	-	-	-	-
MOJARRA	85,072	8,231	298	172	183	720	962	2,339	559	161	26	331	663	279	33	1,505
OSTIÓN	50,264	-	-	-	-	-	-	-	-	-	-	-	-	-	-	-
PÁMPANO	687	-	-	-	-	-	-	-	-	-	-	-	-	-	-	-
PARGO	4,456	-	-	-	-	-	-	-	-	-	-	-	-	-	-	-
PEPINO DE MAR	501	-	-	-	-	-	-	-	-	-	-	-	-	-	-	-
PETO	4,103	-	-	-	-	-	-	-	-	-	-	-	-	-	-	-
PIERNA	1,233	-	-	-	-	-	-	-	-	-	-	-	-	-	-	-
PULPO	19,733	-	-	-	-	-	-	-	-	-	-	-	-	-	-	-
RAYA Y SIMILARES	7,732	-	-	-	-	-	-	-	-	-	-	-	-	-	-	-
ROBALO	9,269	3	-	1	-	-	-	-	-	-	-	-	-	2	-	-
RONCO	2,141	-	-	-	-	-	-	-	-	-	-	-	-	-	-	-
RUBIA Y VILLAJAIBA	2,026	-	-	-	-	-	-	-	-	-	-	-	-	-	-	-
RUBIO	1,904	-	-	-	-	-	-	-	-	-	-	-	-	-	-	-
SARDINA	206,513	-	-	-	-	-	-	-	-	-	-	-	-	-	-	-
SIERRA	12,617	-	-	-	-	-	-	-	-	-	-	-	-	-	-	-
TIBURÓN	21,938	-	-	-	-	-	-	-	-	-	-	-	-	-	-	-
TRUCHA	6,137	4,076	-	-	166	160	-	118	2,827	3	-	793	6	-	2	-
OTRAS	50,117	824	-	73	-	563	88	-	79	-	-	21	-	0	-	-
OTRAS SIN REGISTRO OFICIAL	57,532	-	-	-	-	-	-	-	-	-	-	-	-	-	-	-
<b>CONSUMO HUMANO</b>	<b>491,882</b>	<b>-</b>	<b>-</b>	<b>-</b>	<b>-</b>	<b>-</b>	<b>-</b>	<b>-</b>	<b>-</b>	<b>-</b>	<b>-</b>	<b>-</b>	<b>-</b>	<b>-</b>	<b>-</b>	<b>-</b>
ANCHOVETA	6,053	0	-	-	-	-	-	-	-	-	-	-	-	-	-	-
INDUSTRIAL																
FAUNA DE ACOMPAÑAMIENTO	6,599	0	-	-	-	-	-	-	-	-	-	-	-	-	-	-
SARDINA	479,229	0	-	-	-	-	-	-	-	-	-	-	-	-	-	-
INDUSTRIAL																
<b>USO INDUSTRIAL</b>	<b>5,538</b>	<b>41</b>	<b>-</b>	<b>-</b>	<b>-</b>	<b>-</b>	<b>-</b>	<b>14</b>	<b>-</b>	<b>6</b>	<b>-</b>	<b>14</b>	<b>-</b>	<b>-</b>	<b>7</b>	<b>-</b>
ALGAS MARINAS	4,864	-	-	-	-	-	-	-	-	-	-	-	-	-	-	-
SARGAZO DE MAR	229	-	-	-	-	-	-	-	-	-	-	-	-	-	-	-
OTRAS	445	41	-	-	-	-	-	14	-	6	-	14	-	-	7	-

DESTINO Y ESPECIE	TOTAL	ENE	FEB	MAR	ABR	MAY	JUN	JUL	AGO	SEP	OCT	NOV	DIC
<b>TOTAL</b>	<b>1,445,762</b>	<b>90,910</b>	<b>89,511</b>	<b>124,311</b>	<b>90,062</b>	<b>123,406</b>	<b>121,294</b>	<b>134,858</b>	<b>130,034</b>	<b>106,982</b>	<b>131,664</b>	<b>162,180</b>	<b>140,551</b>
<b>CONSUMO HUMANO DIRECTO</b>	<b>1,026,994</b>	<b>57,683</b>	<b>56,345</b>	<b>83,536</b>	<b>58,825</b>	<b>82,280</b>	<b>83,912</b>	<b>92,904</b>	<b>103,086</b>	<b>104,402</b>	<b>115,891</b>	<b>101,614</b>	<b>86,516</b>
ABULÓN	408	32	30	70	37	126	66	14	5	3	1	2	21
ALMEJA	22,506	645	757	776	567	742	2,944	6,269	4,506	1,481	1,596	1,245	977
ANCHOVETA	2,436	322	72	219	490	253	284	150	403	19	5	4	216
ATÚN	86,303	1,537	2,421	12,616	5,026	13,743	6,818	3,571	10,607	6,584	4,331	13,979	5,071
BAGRE	5,251	481	459	602	446	420	391	428	386	392	391	448	407
BANDERA	5,704	457	435	476	458	510	460	512	505	478	470	487	457
BAQUETA	657	53	104	73	42	124	67	51	23	5	27	59	29
BARRILETE	33,247	448	641	3,260	1,509	1,411	2,643	2,464	4,030	9,891	4,837	1,762	351
BERRUGATA	3,779	190	159	233	607	966	362	191	138	84	190	340	318
BESUGO	1,922	138	178	148	137	171	233	182	175	208	129	126	97
BONITO	19,227	153	115	102	295	136	1,022	3,161	6,351	5,910	1,733	202	47
CABRILLA	4,879	441	382	692	375	511	362	330	445	405	379	329	228
CALAMAR	43,674	2,807	2,151	2,953	1,881	5,173	6,550	7,010	5,579	3,697	1,147	2,145	2,582
CAMARÓN	166,318	4,663	3,650	4,089	2,419	6,035	8,062	11,878	14,508	26,434	48,142	21,869	14,570
CARACOL	2,768	66	116	238	263	363	597	500	210	133	173	59	50
CARPA	25,799	1,855	2,207	2,680	2,190	2,012	1,875	2,027	2,148	2,192	2,050	2,126	2,436
CAZÓN	4,642	522	546	428	461	474	386	350	270	223	277	341	364
CINTILLA	3,229	234	186	264	334	400	392	271	296	214	121	212	305
CORVINA	7,620	498	1,004	2,468	1,101	422	256	286	203	155	323	458	447
CHARAL	2,426	286	270	260	195	237	193	171	177	149	140	177	172
ERIZO	1,774	161	104	5	-	0	1	166	236	208	308	353	233
ESMEDREGAL	1,133	112	80	126	99	92	93	95	115	94	69	79	80
GUACHINANGO	7,373	736	684	629	533	633	560	561	598	583	569	714	573
JAIBA	26,109	1,433	1,454	1,716	1,459	1,960	3,097	3,360	3,186	1,939	2,624	2,277	1,603
JUREL	11,581	1,316	1,117	1,191	977	872	938	897	713	879	784	926	970
LANGOSTA	2,107	192	152	37	14	26	20	192	56	278	457	376	308
LANGOSTINO	3,227	292	291	325	275	263	215	242	190	184	247	382	322
LEBRANCHA	4,180	774	315	342	204	188	206	275	349	314	374	577	261
LENGUADO	2,540	73	112	218	90	655	420	415	224	49	65	101	119
LISA	7,867	422	455	652	459	557	538	612	660	707	906	1,598	302
LOBINA	1,491	153	187	124	68	60	101	100	105	115	131	203	143
MACARELA	5,894	58	95	259	238	506	1,785	566	1,068	825	344	150	-
MERO Y SIMILARES	11,961	1,048	1,165	390	1,040	1,309	1,335	1,360	1,063	989	788	642	832
MOJARRA	80,614	6,933	7,441	9,195	6,932	6,641	6,707	6,470	6,294	6,052	6,074	5,983	5,892
OSTIÓN	49,981	3,663	3,832	4,578	3,807	3,298	4,892	5,066	4,397	4,111	3,025	3,968	5,345
PÁMPANO	683	65	53	92	70	59	84	58	25	36	39	47	53
PARGO	4,299	346	318	339	312	419	423	330	341	305	380	425	361
PEPINO DE MAR	501	21	32	35	39	63	126	114	59	7	3	0	0
PETO	4,089	365	408	425	494	418	261	354	360	224	205	249	325
PIERNA	1,147	80	109	110	31	86	106	177	220	66	39	58	65
PULPO	18,548	60	50	65	63	80	95	117	2,363	4,529	4,307	4,204	2,614
RAYA Y SIMILARES	6,351	411	524	610	464	850	662	752	580	486	358	343	311
ROBALO	9,072	781	758	826	757	746	677	699	767	641	865	768	787
RONCO	2,107	202	193	175	172	155	170	195	171	144	177	179	174
RUBIA Y VILLAJAIBA	1,880	191	226	175	141	202	195	194	146	124	89	80	118
RUBIO	1,838	234	241	228	204	181	136	133	112	108	109	70	82
SARDINA	175,012	11,369	8,965	14,085	8,980	13,746	14,242	17,407	16,330	12,451	14,551	17,826	25,060
SIERRA	12,607	1,001	871	1,113	1,087	1,695	852	499	421	566	1,406	1,586	1,510
TIBURÓN	18,866	1,162	1,565	1,784	1,310	2,272	1,791	1,697	1,688	936	1,363	1,767	1,530
TRUCHA	6,135	560	530	582	517	392	469	440	497	492	458	563	636
OTRAS	45,698	3,487	3,691	4,758	4,660	4,215	3,601	3,368	3,318	3,396	3,755	3,948	3,501
OTRAS SIN REGISTRO	57,532	4,153	4,442	5,698	4,498	5,412	5,150	6,176	5,468	3,910	4,561	4,801	3,262
<b>CONSUMO HUMANO</b>	<b>416,849</b>	<b>33,125</b>	<b>33,076</b>	<b>40,609</b>	<b>31,168</b>	<b>40,924</b>	<b>37,154</b>	<b>41,564</b>	<b>26,734</b>	<b>2,393</b>	<b>15,673</b>	<b>60,453</b>	<b>53,976</b>
ANCHOVETA INDUSTRIAL	5,130	210	154	754	715	155	-	178	621	513	387	113	1,331
FAUNA DE ACOMPAÑAMIENTO	5,593	468	723	885	137	98	3	4	17	81	1,087	1,145	944
SARDINA INDUSTRIAL	406,127	32,447	32,199	38,971	30,315	40,671	37,151	41,382	26,096	1,800	14,199	59,195	51,701
<b>USO INDUSTRIAL</b>	<b>1,919</b>	<b>101</b>	<b>89</b>	<b>166</b>	<b>70</b>	<b>202</b>	<b>228</b>	<b>390</b>	<b>213</b>	<b>187</b>	<b>100</b>	<b>114</b>	<b>59</b>
ALGAS MARINAS	1,011	27	12	64	8	45	122	291	175	119	69	61	17
SARGAZO DE MAR	208	8	3	17	10	30	28	56	16	21	7	7	6
OTRAS	700	67	74	84	52	127	78	44	22	47	24	46	36

DESTINO Y ESPECIE	TOTAL	ENE	FEB	MAR	ABR	MAY	JUN	JUL	AGO	SEP	OCT	NOV	DIC
<b>TOTAL</b>	<b>1,617,664</b>	<b>102,126</b>	<b>100,573</b>	<b>138,359</b>	<b>100,228</b>	<b>139,592</b>	<b>137,474</b>	<b>153,879</b>	<b>142,692</b>	<b>114,647</b>	<b>144,468</b>	<b>183,095</b>	<b>160,531</b>
<b>CONSUMO HUMANO DIRECTO</b>	<b>1,120,244</b>	<b>62,801</b>	<b>61,412</b>	<b>90,046</b>	<b>63,383</b>	<b>90,960</b>	<b>92,891</b>	<b>103,520</b>	<b>110,239</b>	<b>111,233</b>	<b>125,642</b>	<b>111,419</b>	<b>96,698</b>
ABULÓN	709	34	34	133	77	222	139	32	10	3	1	2	22
ALMEJA	24,617	801	759	784	969	1,366	3,363	6,421	4,515	1,481	1,598	1,291	1,268
ANCHOVETA	2,720	322	73	219	576	286	333	176	473	19	5	4	234
ATÚN	86,551	1,546	2,434	12,627	5,043	13,779	6,838	3,605	10,620	6,602	4,378	13,992	5,087
BAGRE	5,501	501	479	619	456	437	408	455	411	420	413	475	427
BANDERA	5,899	474	449	494	482	528	473	526	517	490	488	504	473
BAQUETA	691	56	111	77	45	128	71	55	24	5	28	62	29
BARRILETE	33,253	448	641	3,260	1,509	1,417	2,643	2,464	4,030	9,891	4,837	1,762	351
BERRUGATA	3,831	194	162	238	612	973	367	195	145	86	194	345	320
BESUGO	1,929	139	178	149	138	173	234	183	175	208	129	126	97
BONITO	19,261	153	115	102	295	136	1,022	3,193	6,351	5,910	1,733	202	48
CABRILLA	5,226	475	415	739	398	539	383	352	478	436	410	355	247
CALAMAR	57,694	3,379	2,568	3,476	2,217	6,682	9,375	10,362	7,321	5,077	1,505	2,715	3,016
CAMARÓN	184,695	5,762	5,110	5,515	2,739	6,189	8,129	11,935	14,687	27,926	52,813	26,005	17,886
CARACOL	9,664	106	208	794	772	1,429	2,158	2,099	728	367	803	92	106
CARPA	25,972	1,869	2,225	2,701	2,206	2,026	1,886	2,038	2,163	2,205	2,065	2,142	2,447
CAZÓN	5,112	586	630	475	504	532	424	380	293	237	290	360	402
CINTILLA	3,229	234	186	264	334	400	392	271	296	214	121	212	305
CORVINA	8,047	521	1,057	2,585	1,193	449	273	304	215	164	337	478	471
CHARAL	2,479	316	270	273	195	242	193	171	177	153	140	177	172
ERIZO	1,774	161	104	5	-	0	1	166	236	208	308	353	233
ESMEDREGAL	1,167	117	83	131	102	94	97	98	117	95	70	80	82
GUACHINANGO	7,546	754	703	642	548	649	574	573	612	596	582	729	586
JAIBA	26,127	1,433	1,459	1,718	1,461	1,960	3,098	3,360	3,186	1,942	2,626	2,279	1,605
JUREL	11,615	1,318	1,119	1,194	978	874	940	900	716	883	787	928	979
LANGOSTA	2,215	201	165	40	14	26	20	214	69	297	470	385	315
LANGOSTINO	3,228	292	291	325	275	263	215	242	190	184	247	382	322
LEBRANCHA	4,182	774	316	343	204	188	206	275	349	314	374	577	262
LENGUADO	2,931	76	115	223	98	963	440	436	236	51	69	104	121
LISA	7,983	442	478	659	477	570	561	615	661	708	908	1,600	303
LOBINA	1,571	164	202	133	71	63	106	102	107	119	135	215	153
MACARELA	5,894	58	95	259	238	506	1,785	566	1,068	825	344	150	-
MERO Y SIMILARES	12,956	1,134	1,263	412	1,130	1,424	1,446	1,476	1,152	1,072	848	695	903
MOJARRA	85,072	7,260	7,841	9,597	7,241	6,986	7,034	6,742	6,671	6,474	6,491	6,436	6,298
OSTIÓN	50,264	3,721	3,881	4,603	3,816	3,308	4,892	5,066	4,397	4,118	3,025	4,092	5,345
PÁMPANO	687	66	53	92	70	60	85	59	25	37	40	47	53
PARGO	4,456	359	331	350	325	436	441	343	354	317	392	438	371
PEPINO DE MAR	501	21	32	35	39	63	126	114	59	7	3	0	0
PETO	4,103	370	410	425	495	418	262	354	361	225	205	251	327
PIERNA	1,233	87	118	118	33	92	112	188	237	72	42	63	71
PULPO	19,733	63	53	69	66	83	99	121	2,488	4,826	4,588	4,480	2,798
RAYA Y SIMILARES	7,732	485	614	697	558	1,199	795	899	705	569	422	425	364
ROBALO	9,269	800	773	841	775	764	693	713	783	656	883	788	801
RONCO	2,141	203	195	179	174	157	173	199	176	146	180	183	176
RUBIA Y VILLAJAIBA	2,026	207	247	190	151	214	210	208	157	135	95	85	127
RUBIO	1,904	242	250	237	211	188	143	138	116	111	112	72	85
SARDINA	206,513	13,415	10,579	16,620	10,596	16,220	16,806	20,540	19,269	14,693	17,170	21,034	29,571
SIERRA	12,617	1,002	872	1,114	1,088	1,695	853	499	422	566	1,407	1,587	1,511
TIBURÓN	21,938	1,304	1,776	2,056	1,493	3,055	2,084	1,926	1,924	1,045	1,507	2,009	1,760
TRUCHA	6,137	560	530	582	517	392	469	440	497	492	458	564	636
OTRAS	50,117	3,642	3,917	4,935	4,881	4,703	3,872	4,558	3,802	3,648	4,003	4,286	3,869
OTRAS SIN REGISTRO OFICIAL	57,532	4,153	4,442	5,698	4,498	5,412	5,150	6,176	5,468	3,910	4,561	4,801	3,262
<b>CONSUMO HUMANO</b>	<b>491,882</b>	<b>39,088</b>	<b>39,030</b>	<b>47,919</b>	<b>36,778</b>	<b>48,290</b>	<b>43,842</b>	<b>49,045</b>	<b>31,547</b>	<b>2,824</b>	<b>18,494</b>	<b>71,334</b>	<b>63,691</b>
ANCHOVETA INDUSTRIAL	6,053	248	182	889	844	183	-	210	733	605	457	133	1,570
FAUNA DE ACOMPAÑAMIENTO	6,599	553	854	1,044	162	116	4	4	20	95	1,283	1,351	1,114
SARDINA INDUSTRIAL	479,229	38,287	37,995	45,986	35,772	47,992	43,838	48,831	30,793	2,123	16,755	69,850	61,007
<b>USO INDUSTRIAL</b>	<b>5,538</b>	<b>238</b>	<b>131</b>	<b>393</b>	<b>68</b>	<b>342</b>	<b>742</b>	<b>1,313</b>	<b>907</b>	<b>590</b>	<b>332</b>	<b>343</b>	<b>141</b>
ALGAS MARINAS	4,864	164	75	348	33	253	681	1,218	868	520	308	295	101
SARGAZO DE MAR	229	8	3	19	11	33	31	62	18	23	8	7	7
OTRAS	445	65	52	26	24	55	30	34	21	47	16	41	33

LITORAL Y ENTIDAD	TOTAL	ENE	FEB	MAR	ABR	MAY	JUN	JUL	AGO	SEP	OCT	NOV	DIC
<b>TOTAL</b>	<b>1,445,762</b>	<b>90,910</b>	<b>89,511</b>	<b>124,311</b>	<b>90,062</b>	<b>123,405</b>	<b>121,294</b>	<b>134,858</b>	<b>130,034</b>	<b>106,982</b>	<b>131,664</b>	<b>162,180</b>	<b>140,551</b>
<b>LITORAL DEL PACÍFICO</b>	<b>1,163,837</b>	<b>68,613</b>	<b>68,028</b>	<b>100,480</b>	<b>68,092</b>	<b>99,837</b>	<b>100,373</b>	<b>113,400</b>	<b>106,629</b>	<b>80,511</b>	<b>107,698</b>	<b>135,980</b>	<b>114,197</b>
BAJA CALIFORNIA	70,558	5,099	3,878	6,899	4,839	3,822	2,683	8,002	8,615	4,459	5,804	8,073	8,384
BAJA CALIFORNIA SUR	164,252	4,506	4,521	8,638	7,725	14,743	20,879	26,112	23,238	18,317	16,117	12,335	7,119
COLIMA	21,464	463	659	4,185	1,419	2,843	1,128	1,000	2,642	1,816	1,774	1,891	1,644
CHIAPAS	20,723	1,356	1,573	3,377	1,721	2,249	2,003	941	1,465	866	1,791	2,214	1,165
GUERRERO	6,667	619	558	641	683	547	491	535	480	481	543	618	474
JALISCO	26,102	2,943	3,106	3,387	2,438	2,214	1,277	1,726	1,695	1,695	1,867	2,127	1,625
MICHOACÁN	21,711	1,791	1,936	2,113	1,903	1,736	1,960	1,841	1,828	1,639	1,569	1,742	1,654
NAYARIT	24,448	1,307	1,527	1,015	920	1,066	2,139	2,479	1,612	3,378	4,528	2,500	1,977
OAXACA	11,081	1,022	1,210	1,735	834	842	979	904	714	568	739	789	745
SINALOA	306,077	11,662	17,728	26,495	14,850	26,532	28,744	22,727	36,607	31,084	25,214	34,245	30,189
SONORA	490,754	37,845	31,333	41,994	30,760	43,243	38,090	47,132	27,732	16,208	47,751	69,445	59,220
<b>LITORAL DEL GOLFO Y CARIBE</b>	<b>250,622</b>	<b>20,355</b>	<b>19,402</b>	<b>20,931</b>	<b>19,285</b>	<b>21,208</b>	<b>18,504</b>	<b>18,927</b>	<b>20,636</b>	<b>23,487</b>	<b>21,133</b>	<b>23,504</b>	<b>23,251</b>
CAMPECHE	35,579	3,650	3,071	3,314	2,213	2,299	1,882	1,782	2,364	3,338	3,327	4,049	4,292
QUINTANA ROO	3,719	343	389	254	279	310	217	307	427	244	410	274	264
TABASCO	52,351	4,134	4,757	6,031	4,001	3,146	4,724	5,032	5,085	4,114	2,161	4,080	5,085
TAMAULIPAS	40,047	3,012	2,454	2,920	3,015	5,261	2,045	2,631	3,200	4,554	3,621	4,430	2,904
VERACRUZ	92,312	7,604	7,035	7,675	8,363	8,550	7,889	7,487	7,389	7,229	8,164	7,157	7,771
YUCATÁN	26,615	1,613	1,695	737	1,415	1,641	1,748	1,689	2,170	4,008	3,450	3,514	2,934
<b>ENTIDADES SIN LITORAL</b>	<b>31,303</b>	<b>1,941</b>	<b>2,081</b>	<b>2,901</b>	<b>2,685</b>	<b>2,360</b>	<b>2,417</b>	<b>2,531</b>	<b>2,770</b>	<b>2,984</b>	<b>2,834</b>	<b>2,695</b>	<b>3,104</b>
AGUASCALIENTES	529	25	28	34	36	52	46	52	52	56	53	55	41
CHIHUAHUA	748	74	82	92	73	61	47	44	63	68	65	67	11
COAHUILA	774	53	61	122	62	51	45	68	74	60	63	71	42
DURANGO	3,440	176	118	234	247	322	345	392	414	351	351	332	158
GUANAJUATO	2,458	153	173	196	220	225	229	229	231	221	208	200	174
HIDALGO	5,796	235	331	611	316	281	384	288	447	549	534	582	1,238
MÉXICO	8,919	713	757	828	920	515	474	606	745	894	761	798	908
MORELOS	250	25	28	22	33	26	20	19	19	18	16	13	10
NUEVO LEÓN	84	2	8	17	7	7	7	8	8	7	8	7	0
PUEBLA	4,332	360	360	360	361	361	361	361	361	361	361	362	362
QUERÉTARO	795	44	35	133	53	22	39	83	72	124	128	36	26
SAN LUIS POTOSÍ	808	29	49	46	82	134	131	78	30	50	108	33	39
TLAXCALA	389	22	19	25	57	25	32	65	36	38	31	22	16
ZACATECAS	1,980	30	32	178	218	277	257	238	218	188	147	119	79

LITORAL Y ENTIDAD	TOTAL	ENE	FEB	MAR	ABR	MAY	JUN	JUL	AGO	SEP	OCT	NOV	DIC
<b>TOTAL</b>	<b>1,617,664</b>	<b>102,126</b>	<b>100,573</b>	<b>138,359</b>	<b>100,228</b>	<b>139,592</b>	<b>137,474</b>	<b>153,879</b>	<b>142,692</b>	<b>114,647</b>	<b>144,468</b>	<b>183,095</b>	<b>160,531</b>
<b>LITORAL DEL PACÍFICO</b>	<b>1,323,804</b>	<b>79,307</b>	<b>78,522</b>	<b>113,688</b>	<b>77,468</b>	<b>114,682</b>	<b>114,817</b>	<b>130,659</b>	<b>118,649</b>	<b>87,050</b>	<b>119,618</b>	<b>156,081</b>	<b>133,262</b>
BAJA CALIFORNIA	82,061	5,937	4,439	7,985	5,417	4,255	3,206	9,791	9,614	5,286	6,965	9,371	9,795
BAJA CALIFORNIA SUR	200,065	5,441	5,439	10,507	9,677	18,855	26,542	31,709	27,756	21,947	19,133	14,420	8,639
CHIAPAS	21,780	1,481	1,710	3,559	1,785	2,317	2,047	997	1,514	908	1,879	2,325	1,257
COLIMA	21,758	478	676	4,262	1,438	2,864	1,141	1,017	2,654	1,828	1,797	1,913	1,691
GUERRERO	6,675	619	561	641	683	547	491	535	481	481	543	618	474
JALISCO	26,233	2,990	3,138	3,410	2,445	2,222	1,278	1,727	1,696	1,696	1,865	2,127	1,639
MICHOACÁN	22,727	1,878	2,026	2,209	1,977	1,816	2,043	1,932	1,919	1,725	1,652	1,823	1,727
NAYARIT	26,828	1,390	1,620	1,068	968	1,114	2,253	3,486	2,047	3,500	4,675	2,612	2,095
OAXACA	11,953	1,115	1,346	1,865	882	902	1,034	958	751	603	788	875	834
SINALOA	339,848	13,522	20,746	29,438	16,703	28,640	30,686	24,344	39,659	32,314	28,659	39,217	35,922
SONORA	563,875	44,457	36,821	48,744	35,494	51,150	44,095	54,161	30,558	16,761	51,664	80,780	69,190
<b>LITORAL DEL GOLFO Y CARIBE</b>	<b>262,227</b>	<b>20,858</b>	<b>19,946</b>	<b>21,729</b>	<b>20,052</b>	<b>22,532</b>	<b>20,209</b>	<b>20,663</b>	<b>21,241</b>	<b>24,579</b>	<b>21,978</b>	<b>24,301</b>	<b>24,138</b>
CAMPECHE	42,163	3,836	3,287	3,856	2,648	3,273	3,354	3,268	2,589	3,534	3,592	4,314	4,611
QUINTANA ROO	4,242	391	425	303	309	333	230	345	472	286	489	310	350
TABASCO	52,346	4,143	4,772	6,043	4,017	3,156	4,724	5,033	4,994	4,115	2,161	4,093	5,093
TAMAULIPAS	41,756	3,117	2,554	3,040	3,156	5,396	2,078	2,666	3,380	4,977	3,763	4,556	3,072
VERACRUZ	92,614	7,618	7,057	7,688	8,375	8,581	7,912	7,514	7,427	7,277	8,188	7,180	7,796
YUCATÁN	29,106	1,753	1,851	799	1,546	1,793	1,911	1,838	2,378	4,389	3,785	3,848	3,216
<b>ENTIDADES SIN LITORAL</b>	<b>31,634</b>	<b>1,961</b>	<b>2,105</b>	<b>2,942</b>	<b>2,708</b>	<b>2,378</b>	<b>2,448</b>	<b>2,557</b>	<b>2,801</b>	<b>3,018</b>	<b>2,872</b>	<b>2,713</b>	<b>3,131</b>
AGUASCALIENTES	529	25	28	34	36	52	46	52	52	56	53	55	41
CHIHUAHUA	827	83	91	104	82	67	52	49	69	74	71	74	12
COAHUILA	814	57	65	128	66	54	47	71	77	63	66	75	45
DURANGO	3,440	176	118	234	247	322	345	392	414	351	351	332	158
GUANAJUATO	2,458	153	173	196	220	225	229	229	231	221	208	200	174
HIDALGO	5,965	239	338	633	321	283	405	304	468	573	557	586	1,258
MÉXICO	8,919	713	757	828	920	515	474	606	745	894	761	798	908
MORELOS	250	25	28	22	33	26	20	19	19	18	16	13	10
NUEVO LEÓN	84	2	8	17	7	7	7	8	8	7	8	7	0
PUEBLA	4,332	360	360	360	361	361	361	361	361	361	361	362	362
QUERÉTARO	795	44	35	133	53	22	39	83	72	124	128	36	26
SAN LUIS POTOSÍ	851	32	52	50	87	141	135	81	30	50	114	37	43
TLAXCALA	389	22	19	25	57	25	32	65	36	38	31	22	16
ZACATECAS	1,980	30	32	178	218	277	257	238	218	188	147	119	79

VALOR DE LA PRODUCCIÓN PESQUERA DE LAS ENTIDADES CON LITORAL  
EN EL PACÍFICO, SEGÚN DESTINO Y PRINCIPALES ESPECIES, 2007  
(MILES DE PESOS)

CUADRO 1.2.11

DESTINO Y ESPECIE	TOTAL NACIONAL	TOTAL PACÍFICO	ENTIDADES										
			B.C.	B.C.S.	SON.	SIN.	NAY.	JAL.	COL.	MICH.	GRO.	OAX.	CHIS.
<b>TOTAL</b>	<b>16,681,962</b>	<b>11,708,008</b>	<b>725,656</b>	<b>890,484</b>	<b>3,760,770</b>	<b>4,067,569</b>	<b>529,580</b>	<b>518,963</b>	<b>262,040</b>	<b>256,709</b>	<b>117,442</b>	<b>219,132</b>	<b>359,664</b>
<b>CONSUMO HUMANO DIRECTO</b>	<b>16,308,663</b>	<b>11,344,032</b>	<b>716,988</b>	<b>874,042</b>	<b>3,535,645</b>	<b>4,002,742</b>	<b>529,580</b>	<b>518,341</b>	<b>262,040</b>	<b>256,380</b>	<b>117,430</b>	<b>199,989</b>	<b>330,856</b>
ABULÓN	84,614	84,614	35,925	48,689	-	-	-	-	-	-	-	-	-
ALMEJA	176,965	147,313	27,040	113,223	1,336	5,238	-	8	-	-	368	100	-
ANCHOVETA	4,725	1,520	892	-	625	-	-	-	-	-	-	-	3
ATÚN	994,449	961,573	338,490	20,248	-	424,106	44	500	102,872	1	1,053	4,973	69,286
BAGRE	91,194	44,871	13	-	2,674	4,805	778	5,202	602	15,450	3,934	3,218	8,196
BANDERA	52,118	14,968	-	10	5	2,954	3,296	229	191	131	5,026	855	2,271
BAQUETA	18,597	18,597	504	5,982	2,305	7,157	176	-	6	23	216	2,228	-
BARRILETE	188,132	187,495	1,855	8,080	8	149,415	41	159	17,148	-	30	2,971	7,788
BERRUGATA	24,217	23,344	3,795	901	6,747	3,923	1,375	514	376	0	11	1,156	4,547
BESUGO	31,703	70	-	-	-	-	-	1	-	-	-	8	62
BONITO	108,342	102,637	7,597	9,220	-	78,117	2	43	7,620	-	-	38	-
CABRILLA	30,966	29,461	2,983	24,126	1,050	121	3	694	2	-	302	126	54
CALAMAR	85,962	85,613	1,937	54,738	20,881	8,022	5	1	8	-	14	7	-
CAMARÓN	7,368,913	6,486,561	60,550	174,329	3,144,430	2,658,554	265,788	2,043	41,623	398	3,415	50,463	84,967
CARACOL	49,739	12,482	1,733	5,751	3,030	406	-	-	-	-	1,018	544	-
CARPA	209,739	35,261	19	-	524	279	5	18,176	1	14,992	156	727	383
CAZÓN	71,108	43,323	1,075	8,609	1,407	14,459	3,589	24	3	599	2,561	9,594	1,403
CHARAL	18,921	13,317	-	-	-	-	-	4,253	-	4,838	4,146	80	-
CORVINA	96,486	78,753	15,873	7,645	30,973	9,543	6,727	2,543	56	5	406	3,796	1,186
CINTILLA	23,750	14	-	-	-	-	-	14	-	-	-	-	-
ERIZO	44,171	44,171	42,058	2,109	-	-	-	-	-	-	4	-	-
ESMEDREGAL	23,047	924	-	-	-	7	85	77	475	-	27	253	-
GUACHINANGO	275,343	161,062	60	16,881	4,938	11,859	13,861	55,973	4,498	12,314	15,310	24,899	470
JAIBA	275,282	161,411	948	7,053	36,362	110,733	472	507	403	17	10	454	4,452
JUREL	76,587	36,961	3,330	11,708	387	150	193	2,458	1,432	1,754	2,765	12,580	205
LANGOSTA	250,210	155,985	17,136	114,729	891	8,754	1,180	8,906	-	4,025	7	356	-
LANGOSTINO	163,809	23,545	-	-	-	13,078	20	2,057	1,200	1,200	5,938	-	51
LEBRANCHA	28,545	2,516	36	-	-	41	10	1,505	425	5	-	-	492
LENGUADO	49,474	47,399	4,893	8,328	26,211	5,699	123	66	1	39	143	1,749	148
LISA	60,470	34,118	258	2,429	1,129	10,154	7,815	441	156	334	2,667	4,623	4,112
LOBINA	28,153	11,617	68	-	178	10,280	87	1,004	-	0	-	-	-
MACARELA	4,577	4,577	2,545	3	2,028	-	-	-	1	-	-	-	-
MERO Y SIMILARES	302,298	10,805	629	8,076	-	45	253	237	11	278	201	131	943
MOJARRA	990,843	488,843	660	1,736	13,266	68,085	72,241	95,410	44,493	87,895	19,472	18,247	67,339
OSTIÓN	256,299	49,274	12,851	7,841	2,376	5,372	13,801	2,470	-	254	2,931	1,379	-
PÁMPANO	15,181	3,246	122	1,094	115	1,010	149	231	65	203	113	143	1
PARGO	116,024	86,582	32	14,152	1,435	14,662	8,250	25,913	2,556	3,077	4,464	9,868	2,172
PEPINO DE MAR	7,739	6,344	3,405	2,938	-	-	-	-	-	-	-	-	-
PETO	74,471	3	-	-	-	-	-	3	-	-	-	-	-
PIERNA	7,981	7,856	3	7,043	589	149	-	57	-	-	-	15	-
PULPO	580,864	32,097	4,735	4,808	3,373	11	358	12,491	348	154	3,406	2,414	-
RAYA Y SIMILARES	58,237	37,949	4,341	7,500	12,561	5,829	751	2,171	712	557	614	2,475	440
ROBALO	369,262	53,216	-	186	12	9,538	19,172	2,591	1,332	1,518	3,439	4,145	11,283
RONCO	17,443	9,517	15	1,539	31	749	84	326	762	1,134	1,821	3,054	-
RUBIA Y VILLAJAIBA	45,487	601	-	-	241	345	-	14	-	-	-	-	-
RUBIO	23,293	59	-	-	-	-	-	4	-	-	-	-	55
SARDINA	272,505	272,415	29,177	67,100	36,895	139,156	-	26	60	-	-	-	-
SIERRA	158,247	84,164	5,800	7,018	31,204	13,528	5,278	9,700	1,975	2,566	1,404	2,549	3,141
TIBURÓN	237,686	203,982	33,081	14,479	43,679	51,286	2,495	1,132	7,196	955	3,056	8,959	37,661
TRUCHA	228,029	12,010	-	-	230	-	88	510	-	11,174	-	-	8
OTRAS	701,843	308,359	47,873	53,824	57,097	45,288	48,666	14,716	3,582	6,369	6,352	20,812	3,780
OTRAS SIN REGISTRO OFICIAL	834,620	620,638	2,649	29,915	44,420	109,833	52,319	242,943	19,848	84,118	20,633	-	13,958
<b>CONSUMO HUMANO INDIRECTO</b>	<b>345,503</b>	<b>340,110</b>	<b>2,445</b>	<b>80</b>	<b>225,118</b>	<b>64,541</b>	<b>0</b>	<b>13</b>	<b>0</b>	<b>0</b>	<b>0</b>	<b>19,106</b>	<b>28,808</b>
ANCHOVETA INDUSTRIAL	2,623	2,623	1,211	-	1,411	-	-	-	-	-	-	-	-
FAUNA DE ACOMPANAMIENTO	80,783	75,390	1,082	18	15,814	10,549	-	13	-	-	-	19,106	28,808
SARDINA INDUSTRIAL	262,097	262,097	151	62	207,893	53,991	-	-	-	-	-	-	-
<b>USO INDUSTRIAL</b>	<b>27,796</b>	<b>23,866</b>	<b>6,224</b>	<b>16,362</b>	<b>7</b>	<b>286</b>	<b>0</b>	<b>609</b>	<b>0</b>	<b>329</b>	<b>12</b>	<b>37</b>	<b>0</b>
ALGAS MARINAS	7,286	7,286	4,008	3,278	-	-	-	-	-	-	-	-	-
SARGAZO DE MAR	394	394	299	95	-	-	-	-	-	-	-	-	-
OTRAS	20,115	16,185	1,917	12,989	7	286	-	609	-	329	12	37	-

DESTINO Y ESPECIE	TOTAL NACIONAL	TOTAL GOLFO Y CARIBE	ENTIDAD					
			CAM.	QROO	TAB.	TAM.	VER.	YUC.
<b>TOTAL</b>	<b>16,681,962</b>	<b>4,483,578</b>	<b>622,008</b>	<b>143,828</b>	<b>739,137</b>	<b>929,298</b>	<b>1,304,117</b>	<b>745,191</b>
<b>CONSUMO HUMANO DIRECTO</b>	<b>16,308,663</b>	<b>4,476,681</b>	<b>618,489</b>	<b>142,103</b>	<b>738,461</b>	<b>929,001</b>	<b>1,304,117</b>	<b>744,511</b>
ABULÓN	84,614	-	-	-	-	-	-	-
ALMEJA	176,965	29,652	-	15	11,809	69	17,760	-
ANCHOVETA	4,725	3,205	2,522	-	2	22	598	61
ATÚN	994,449	32,876	-	-	73	0	31,158	1,644
BAGRE	91,194	26,731	214	4	102	19,206	7,172	34
BANDERA	52,118	37,149	7,595	-	20,371	56	9,030	97
BAQUETA	18,597	-	-	-	-	-	-	-
BARRILETE	188,132	637	-	-	-	2	635	-
BERRUGATA	24,217	874	242	-	142	22	468	-
BESUGO	31,703	31,632	515	-	16,554	358	13,432	772
BONITO	108,342	5,705	357	10	1,988	114	3,149	87
CABRILLA	30,966	1,505	4	192	607	61	631	11
CALAMAR	85,962	349	11	8	-	108	222	-
CAMARÓN	7,368,913	882,351	149,733	11,363	20,196	583,850	115,154	2,055
CARACOL	49,739	37,258	28,411	1,809	373	-	6,603	62
CARPA	209,739	38,129	192	-	26,082	8,440	3,415	-
CAZÓN	71,108	27,785	5,949	351	4,800	8,820	5,394	2,470
CINTILLA	23,750	23,736	449	-	17,575	4	5,708	-
CORVINA	96,486	17,733	10,673	474	585	2,208	1,165	2,627
CHARAL	18,921	-	-	-	-	-	-	-
ERIZO	44,171	-	-	-	-	-	-	-
ESMEDREGAL	23,047	22,123	1,223	2,369	8,128	1,183	5,890	3,330
GUACHINANGO	275,343	114,281	10,470	1,969	57,736	16,721	13,302	14,083
JAIBA	275,282	113,870	18,490	3	14,857	25,698	54,044	779
JUREL	76,587	39,625	12,433	185	8,286	831	16,618	1,272
LANGOSTA	250,210	94,225	-	53,660	-	-	-	40,565
LANGOSTINO	163,809	138,017	1,056	-	40,512	1,483	94,967	-
LEBRANCHA	28,545	26,030	716	-	-	559	24,754	-
LENGUADO	49,474	2,076	6	3	5	1,030	1,032	-
LISA	60,470	26,353	1,049	471	6,459	15,509	2,557	307
LOBINA	28,153	3,716	-	-	-	3,606	109	-
MACARELA	4,577	1	-	-	-	-	-	1
MERO Y SIMILARES	302,298	291,494	2,650	28,034	29,309	4,948	15,383	211,171
MOJARRA	990,843	400,816	7,026	2,253	114,355	47,146	228,193	1,844
OSTIÓN	256,299	207,026	2,112	-	79,938	2,999	121,976	-
PÁMPANO	15,181	11,935	1,213	1,436	1,156	1,709	6,199	222
PARGO	116,024	29,442	7,186	4,063	7,471	627	3,934	6,161
PEPINO DE MAR	7,739	1,395	-	-	-	-	-	1,395
PETO	74,471	74,468	3,036	2,157	23,521	2,728	40,194	2,833
PIERNA	7,981	125	-	-	116	-	-	9
PULPO	580,864	548,767	186,359	4,167	-	0	1,972	356,270
RAYA Y SIMILARES	58,237	20,287	6,782	17	8,859	1,468	2,821	340
ROBALO	369,262	315,914	73,971	8,513	145,429	4,442	79,396	4,163
RONCO	17,443	7,926	86	8	2,435	1,201	4,057	140
RUBIA Y VILLAJAIBA	45,487	44,887	382	2,216	2,970	581	3,912	34,827
RUBIO	23,293	23,235	2,802	2,037	62	326	9,651	8,357
SARDINA	272,505	91	1	-	-	-	78	12
SIERRA	158,247	74,083	20,358	33	10,456	14,068	28,067	1,102
TIBURÓN	237,686	33,704	1,579	5,184	3,436	9,195	8,630	5,680
TRUCHA	228,029	28,283	9	-	1,283	17,658	9,333	-
OTRAS	701,843	371,199	38,483	9,103	50,424	10,180	223,280	39,729
OTRAS SIN REGISTRO OFICIAL	834,620	213,982	12,146	-	-	119,762	82,075	-
<b>CONSUMO HUMANO INDIRECTO</b>	<b>345,503</b>	<b>5,393</b>	<b>3,519</b>	<b>923</b>	<b>660</b>	<b>292</b>	-	-
ANCHOVETA INDUSTRIAL	2,623	-	-	-	-	-	-	-
FAUNA DE ACOMPAÑAMIENTO	80,783	5,393	3,519	923	660	292	-	-
SARDINA INDUSTRIAL	262,097	-	-	-	-	-	-	-
<b>USO INDUSTRIAL</b>	<b>27,796</b>	<b>1,504</b>	-	<b>803</b>	<b>16</b>	<b>6</b>	-	<b>680</b>
ALGAS MARINAS	7,286	-	-	-	-	-	-	-
SARGAZO DE MAR	394	-	-	-	-	-	-	-
OTRAS	20,115	1,504	0	803	16	6	-	680

DESTINO Y ESPECIE	TOTAL NACIONAL	TOTAL ENT. SIN LITORAL	ENTIDADES														
			AGS.	COAH.	CHIH.	DGO.	GTO.	HGO.	MEX.	MOR.	N.L.	PUE.	QRO.	S.L.P.	TLAX.	ZAC.	
TOTAL	16,681,962	490,376	7,443	5,392	8,725	70,156	26,065	65,229	183,149	4,642	1,030	65,635	10,141	9,710	11,457	21,601	
CONSUMO HUMANO DIRECTO	16,308,663	487,950	7,443	5,392	8,725	70,156	26,065	64,491	183,149	3,742	1,030	65,043	10,141	9,710	11,261	21,601	
ABULÓN	84,614	-	-	-	-	-	-	-	-	-	-	-	-	-	-	-	
ALMEJA	176,965	-	-	-	-	-	-	-	-	-	-	-	-	-	-	-	
ANCHOVETA	4,725	-	-	-	-	-	-	-	-	-	-	-	-	-	-	-	
ATÚN	994,449	-	-	-	-	-	-	-	-	-	-	-	-	-	-	-	
BAGRE	91,194	19,592	615	687	1,464	11,333	172	1,017	449	862	210	-	139	2,174	-	471	
BANDERA	52,118	-	-	-	-	-	-	-	-	-	-	-	-	-	-	-	
BAQUETA	18,597	-	-	-	-	-	-	-	-	-	-	-	-	-	-	-	
BARRILETE	188,132	-	-	-	-	-	-	-	-	-	-	-	-	-	-	-	
BERRUGATA	24,217	-	-	-	-	-	-	-	-	-	-	-	-	-	-	-	
BESUGO	31,703	-	-	-	-	-	-	-	-	-	-	-	-	-	-	-	
BONITO	108,342	-	-	-	-	-	-	-	-	-	-	-	-	-	-	-	
CABRILLA	30,966	-	-	-	-	-	-	-	-	-	-	-	-	-	-	-	
CALAMAR	85,962	-	-	-	-	-	-	-	-	-	-	-	-	-	-	-	
CAMARÓN	7,368,913	-	-	-	-	-	-	-	-	-	-	-	-	-	-	-	
CARACOL	49,739	-	-	-	-	-	-	-	-	-	-	-	-	-	-	-	
CARPA	209,739	136,349	3,145	1,926	1,442	19,433	7,699	31,667	34,166	-	226	20,857	1,120	1,713	10,161	2,795	
CAZÓN	71,108	-	-	-	-	-	-	-	-	-	-	-	-	-	-	-	
CINTILLA	23,750	-	-	-	-	-	-	-	-	-	-	-	-	-	-	-	
CORVINA	96,486	-	-	-	-	-	-	-	-	-	-	-	-	-	-	-	
CHARAL	18,921	5,604	-	-	16	-	2,528	27	2,954	-	-	-	-	-	80	-	
ERIZO	44,171	-	-	-	-	-	-	-	-	-	-	-	-	-	-	-	
ESMEDREGAL	23,047	-	-	-	-	-	-	-	-	-	-	-	-	-	-	-	
GUACHINANGO	275,343	-	-	-	-	-	-	-	-	-	-	-	-	-	-	-	
JAIBA	275,282	-	-	-	-	-	-	-	-	-	-	-	-	-	-	-	
JUREL	76,587	-	-	-	-	-	-	-	-	-	-	-	-	-	-	-	
LANGOSTA	250,210	-	-	-	-	-	-	-	-	-	-	-	-	-	-	-	
LANGOSTINO	163,809	2,247	-	-	-	-	-	-	710	-	-	-	-	1,537	-	-	
LEBRANCHA	28,545	-	-	-	-	-	-	-	-	-	-	-	-	-	-	-	
LENGUADO	49,474	-	-	-	-	-	-	-	-	-	-	-	-	-	-	-	
LISA	60,470	-	-	-	-	-	-	-	-	-	-	-	-	-	-	-	
LOBINA	28,153	12,820	113	28	363	10,311	90	7	157	706	276	460	-	-	-	308	
MACARELA	4,577	-	-	-	-	-	-	-	-	-	-	-	-	-	-	-	
MERO Y SIMILARES	302,298	-	-	-	-	-	-	-	-	-	-	-	-	-	-	-	
MOJARRA	990,843	101,183	3,571	1,819	2,041	9,024	13,376	25,924	6,692	2,036	319	4,661	8,594	4,201	899	18,028	
OSTIÓN	256,299	-	-	-	-	-	-	-	-	-	-	-	-	-	-	-	
PÁMPANO	15,181	-	-	-	-	-	-	-	-	-	-	-	-	-	-	-	
PARGO	116,024	-	-	-	-	-	-	-	-	-	-	-	-	-	-	-	
PEPINO DE MAR	7,739	-	-	-	-	-	-	-	-	-	-	-	-	-	-	-	
PETO	74,471	-	-	-	-	-	-	-	-	-	-	-	-	-	-	-	
PIERNA	7,981	-	-	-	-	-	-	-	-	-	-	-	-	-	-	-	
PULPO	580,864	-	-	-	-	-	-	-	-	-	-	-	-	-	-	-	
RAYA Y SIMILARES	58,237	-	-	-	-	-	-	-	-	-	-	-	-	-	-	-	
ROBALO	369,262	132	-	58	-	-	-	-	-	-	-	-	-	74	-	-	
RONCO	17,443	-	-	-	-	-	-	-	-	-	-	-	-	-	-	-	
RUBIA Y VILLAJAIBA	45,487	-	-	-	-	-	-	-	-	-	-	-	-	-	-	-	
RUBIO	23,293	-	-	-	-	-	-	-	-	-	-	-	-	-	-	-	
SARDINA	272,505	-	-	-	-	-	-	-	-	-	-	-	-	-	-	-	
SIERRA	158,247	-	-	-	-	-	-	-	-	-	-	-	-	-	-	-	
TIBURÓN	237,686	-	-	-	-	-	-	-	-	-	-	-	-	-	-	-	
TRUCHA	228,029	187,736	-	-	3,400	7,445	-	5,849	131,631	138	-	38,863	289	-	121	-	
OTRAS	701,843	22,285	-	874	-	12,609	2,199	-	6,391	-	-	203	-	10	-	-	
OTRAS SIN	834,620	-	-	-	-	-	-	-	-	-	-	-	-	-	-	-	
CONSUMO HUMANO INDIRECTO	345,503	-	-	-	-	-	-	-	-	-	-	-	-	-	-	-	
ANCHOVETA	2,623	-	-	-	-	-	-	-	-	-	-	-	-	-	-	-	
FAUNA DE ACOMPAÑAMIENTO	80,783	-	-	-	-	-	-	-	-	-	-	-	-	-	-	-	
SARDINA INDUSTRIAL	262,097	-	-	-	-	-	-	-	-	-	-	-	-	-	-	-	
USO INDUSTRIAL	27,796	2,426	-	-	-	-	-	738	-	900	-	592	-	-	197	-	
ALGAS MARINAS	7,286	-	-	-	-	-	-	-	-	-	-	-	-	-	-	-	
SARGAZO DE MAR	394	-	-	-	-	-	-	-	-	-	-	-	-	-	-	-	
OTRAS	20,115	2,426	-	-	-	-	-	738	-	900	-	592	-	-	197	-	



VOLUMEN DE LA PRODUCCIÓN DE ACUACULTURA EN PESO VIVO, POR MODALIDAD DE CULTIVO,  
SEGÚN PRINCIPALES ESPECIES, 2007  
(TONELADAS)

ESPECIE	PRODUCCIÓN	ACUACULTURA		
	PESQUERA NACIONAL	TOTAL	SISTEMAS CONTROLADOS	PESQUERIAS ACUACULTURALES
<b>TOTAL</b>	<b>1,617,664</b>	<b>267,772</b>	<b>128,376</b>	<b>139,396</b>
ATÚN	86,551	2,882	2,882	-
BAGRE	5,501	2,801	1,236	1,565
CAMARÓN	184,695	111,787	111,787	-
CARPA	25,972	21,798	920	20,878
CHARAL	2,509	1,483	-	1,483
LANGOSTINO	3,228	46	6	41
LOBINA	1,571	1,234	-	1,234
MOJARRA	85,072	73,580	4,732	68,847
OSTIÓN	50,264	46,491	2,108	44,384
TRUCHA	6,137	4,345	4,230	115
OTRAS	1,166,164	1,324	474	849

PARTICIPACIÓN DE LA ACUACULTURA EN LA PRODUCCIÓN PESQUERA NACIONAL EN PESO VIVO,  
POR ESPECIE, SEGÚN VOLUMEN 2007  
(TONELADAS)

CUADRO 1.3.2

ESPECIE	PRODUCCIÓN		PARTICIPACIÓN %
	PESQUERA NACIONAL	ACUACULTURA	
<b>TOTAL</b>	<b>1,617,664</b>	<b>267,772</b>	<b>16.55</b>
ATÚN	86,551	2,882	3.33
BAGRE	5,501	2,801	50.93
CAMARÓN	184,695	111,787	60.53
CARPA	25,972	21,798	83.93
CHARAL	2,509	1,483	59.09
LANGOSTINO	3,228	46	1.43
LOBINA	1,571	1,234	78.54
MOJARRA	85,072	73,580	86.49
OSTIÓN	50,264	46,491	92.49
TRUCHA	6,137	4,345	70.80
OTRAS	1,166,164	1,324	0.11

LITORAL/ENTIDAD	TOTAL	ATÚN	BAGRE	CAMARÓN	CARPA	CHARAL	LANGOSTINO	LOBINA	MOJARRA	OSTIÓN	TRUCHA	OTRAS	a/
<b>TOTAL</b>	<b>267,772</b>	<b>2,882</b>	<b>2,801</b>	<b>111,787</b>	<b>21,798</b>	<b>1,483</b>	<b>46</b>	<b>1,234</b>	<b>73,580</b>	<b>46,491</b>	<b>4,345</b>	<b>1,324</b>	
<b>LITORAL DEL PACÍFICO</b>	<b>163,842</b>	<b>2,882</b>	<b>1,384</b>	<b>109,285</b>	<b>5,585</b>	<b>907</b>	<b>9</b>	<b>435</b>	<b>40,543</b>	<b>2,107</b>	<b>263</b>	<b>442</b>	
BAJA CALIFORNIA	4,405	2,882	-	277	-	-	-	-	-	932	-	313	
BAJA CALIFORNIA SUR	3,696	-	-	3,176	-	-	-	-	-	473	-	46	
COLIMA	2,467	-	16	766	0	-	-	-	1,685	-	-	0	
CHIAPAS	3,952	-	-	-	39	-	-	-	3,913	-	-	0	
GUERRERO	1,929	-	112	2	-	-	-	-	1,815	-	-	0	
JALISCO	13,563	-	123	13	2,777	907	9	10	9,695	-	11	18	
MICHOACÁN	13,163	-	436	9	2,525	-	-	0	9,893	-	248	52	
NAYARIT	8,387	-	-	2,954	-	-	-	-	5,425	8	-	0	
OAXACA	314	-	-	-	-	-	-	-	314	-	-	0	
SINALOA	41,780	-	477	33,541	107	-	-	416	6,723	516	-	0	
SONORA	70,187	-	221	68,545	137	-	-	9	1,080	179	5	12	
<b>LITORAL DEL GOLFO Y CARIBE</b>	<b>72,310</b>	<b>-</b>	<b>445</b>	<b>2,502</b>	<b>-</b>	<b>-</b>	<b>-</b>	<b>138</b>	<b>24,806</b>	<b>44,384</b>	<b>6</b>	<b>28</b>	
CAMPECHE	1,611	-	-	619	-	-	-	-	444	544	-	3	
QUINTANA ROO	71	-	-	-	-	-	-	-	71	-	-	0	
TABASCO	25,751	-	-	185	-	-	-	-	5,639	19,927	-	0	
TAMAULIPAS	6,615	-	445	1,647	-	-	0	138	4,348	12	-	25	
VERACRUZ	38,211	-	-	-	-	-	-	-	14,303	23,901	6	0	
YUCATÁN	50	-	-	50	-	-	-	-	-	-	-	0	
<b>ENTIDADES SIN LITORAL</b>	<b>31,620</b>	<b>-</b>	<b>972</b>	<b>-</b>	<b>16,213</b>	<b>575</b>	<b>37</b>	<b>661</b>	<b>8,231</b>	<b>0</b>	<b>4,076</b>	<b>854</b>	
AGUASCALIENTES	529	-	31	-	195	-	-	6	298	-	-	0	
COAHUILA	827	-	69	-	511	-	-	1	172	-	-	74	
CHIHUAHUA	814	-	97	-	345	2	-	21	183	-	166	0	
DURANGO	3,440	-	567	-	900	-	-	530	720	-	160	563	
GUANAJUATO	2,458	-	5	-	1,139	260	-	5	962	-	-	88	
HIDALGO	5,951	-	27	-	3,463	3	-	0	2,339	-	118	0	
MÉXICO	8,919	-	23	-	5,115	303	6	8	559	-	2,827	79	
MORELOS	250	-	43	-	-	-	-	36	161	-	3	6	
NUEVO LEÓN	84	-	10	-	34	-	-	14	26	-	-	0	
PUEBLA	4,332	-	-	-	3,148	-	-	24	331	-	793	35	
QUERÉTARO	795	-	4	-	122	-	-	-	663	-	6	0	
SAN LUIS POTOSÍ	851	-	72	-	466	-	31	-	279	-	-	2	
TLAXCALA	389	-	-	-	339	8	-	-	33	-	2	7	
ZACATECAS	1,980	-	24	-	436	-	-	16	1,505	-	-	0	

a/ INCLUYE ABULÓN, ALMEJA, CATAN, MEJILLÓN, RANA, MOJARRA DE AGALLAS AZULES, PECES DE ORNATO Y LANGOSTA DE AGUA DULCE, ENTRE OTROS.

LITORAL Y ENTIDAD	PRODUCCIÓN NACIONAL	PRODUCCIÓN ACUACULTURA	PARTICIPACIÓN %
<b>TOTAL NACIONAL</b>	<b>1,617,664</b>	<b>267,772</b>	<b>16.55</b>
<b>LITORAL DEL PACÍFICO</b>	<b>1,323,804</b>	<b>163,842</b>	<b>12.38</b>
BAJA CALIFORNIA	82,061	4,405	5.37
BAJA CALIFORNIA SUR	200,065	3,696	1.85
COLIMA	21,758	2,467	11.34
CHIAPAS	21,780	3,952	18.15
GUERRERO	6,675	1,929	28.90
JALISCO	26,233	13,563	51.70
MICHOACÁN	22,727	13,163	57.92
NAYARIT	26,828	8,387	31.26
OAXACA	11,953	314	2.62
SINALOA	339,848	41,780	12.29
SONORA	563,875	70,187	12.45
<b>LITORAL DEL GOLFO Y CARIBE</b>	<b>262,227</b>	<b>72,310</b>	<b>27.58</b>
CAMPECHE	42,163	1,611	3.82
QUINTANA ROO	4,242	71	1.69
TABASCO	52,346	25,751	49.20
TAMAULIPAS	41,756	6,615	15.84
VERACRUZ	92,614	38,211	41.26
YUCATÁN	29,106	50	0.17
<b>ENTIDADES SIN LITORAL</b>	<b>31,634</b>	<b>31,620</b>	<b>99.96</b>
AGUASCALIENTES	529	529	100.00
COAHUILA	827	827	100.00
CHIHUAHUA	814	814	100.00
DURANGO	3,440	3,440	100.00
GUANAJUATO	2,458	2,458	100.00
HIDALGO	5,965	5,951	99.76
MÉXICO	8,919	8,919	100.00
MORELOS	250	250	100.00
NUEVO LEÓN	84	84	100.00
PUEBLA	4,332	4,332	100.00
QUERÉTARO	795	795	100.00
SAN LUIS POTOSÍ	851	851	100.00
TLAXCALA	389	389	100.00
ZACATECAS	1,980	1,980	100.00

ESPECIES	VOLUMEN 1/	VALOR
<b>TOTAL</b>	<b>263,232</b>	<b>6,161,968</b>
ATÚN	2,812	279,278
BAGRE	2,748	62,243
CAMARÓN	111,499	4,269,043
CARPA	21,629	168,580
CHARAL	1,475	9,857
LANGOSTINO	46	3,002
LOBINA	1,179	22,748
MOJARRA	69,708	875,255
OSTIÓN	46,491	228,548
TRUCHA	4,345	200,014
OTRAS	1,299	43,401

1/ PESO DESEMBARCADO.

PARTICIPACIÓN DE LA ACUACULTURA EN EL VALOR  
DE LA PRODUCCIÓN PESQUERA NACIONAL, 2007  
(MILES DE PESOS)

CUADRO 1.3.6

ESPECIES	VALOR DE LA PRODUCCIÓN NACIONAL	VALOR DE LA PRODUCCIÓN DE ACUACULTURA	PARTICIPACIÓN %
<b>TOTAL</b>	<b>16,681,962</b>	<b>6,161,968</b>	<b>36.94</b>
CAMARÓN	7,368,913	4,269,043	<b>57.93</b>
ATÚN	994,449	279,278	<b>28.08</b>
MOJARRA	990,843	875,255	<b>88.33</b>
OSTIÓN	256,299	228,548	<b>89.17</b>
TRUCHA	228,029	200,014	<b>87.71</b>
CARPA	209,739	168,580	<b>80.38</b>
LANGOSTINO	163,809	3,002	<b>1.83</b>
BAGRE	91,194	62,243	<b>68.25</b>
LOBINA	28,153	22,748	<b>80.80</b>
CHARAL	18,951	9,857	<b>52.01</b>
OTRAS	6,331,582	43,401	<b>0.69</b>

LITORAL Y ENTIDAD	TOTAL	ATÚN	BAGRE	CAMARÓN	CARPA	CHARAL	LANGOSTINO	LOBINA	MOJARRA	OSTIÓN	TRUCHA	OTRAS
<b>TOTAL</b>	<b>6,161,968</b>	<b>279,278</b>	<b>62,243</b>	<b>4,269,043</b>	<b>168,580</b>	<b>9,857</b>	<b>3,002</b>	<b>22,748</b>	<b>875,255</b>	<b>228,548</b>	<b>200,014</b>	<b>43,401</b>
<b>LITORAL DEL PACÍFICO</b>	<b>4,990,195</b>	<b>279,278</b>	<b>32,057</b>	<b>4,165,134</b>	<b>32,230</b>	<b>4,253</b>	<b>731</b>	<b>8,173</b>	<b>413,685</b>	<b>25,273</b>	<b>11,904</b>	<b>17,478</b>
BAJA CALIFORNIA	318,332	279,278	-	14,649	-	-	-	-	-	12,851	-	11,554
BAJA CALIFORNIA SUR	140,049	-	-	130,816	-	-	-	-	-	6,555	-	2,678
COLIMA	77,173	-	600	32,996	1	-	-	-	43,577	-	-	-
CHIAPAS	50,752	-	-	-	334	-	-	-	50,419	-	-	-
GUERRERO	23,411	-	3,815	157	-	-	-	-	19,439	-	-	-
JALISCO	126,101	-	5,202	774	18,176	4,253	731	182	95,239	-	499	1,045
MICHOACÁN	104,593	-	15,298	398	12,917	-	-	0	63,099	-	11,174	1,706
NAYARIT	188,895	-	-	130,221	-	-	-	-	58,549	125	-	-
OAXACA	6,140	-	-	-	-	-	-	-	6,140	-	-	-
SINALOA	1,269,446	-	4,514	1,188,492	279	-	-	7,839	64,885	3,431	-	7
SONORA	2,685,301	-	2,628	2,666,630	524	-	-	152	12,338	2,311	230	487
<b>LITORAL DEL GOLFO Y CARIBE</b>	<b>682,135</b>	<b>-</b>	<b>10,595</b>	<b>103,908</b>	<b>-</b>	<b>-</b>	<b>24</b>	<b>1,756</b>	<b>360,386</b>	<b>203,275</b>	<b>375</b>	<b>1,817</b>
CAMPECHE	24,389	-	-	18,090	-	-	-	-	4,149	2,112	-	37
QUINTANA ROO	1,171	-	-	-	-	-	-	-	1,171	-	-	-
TABASCO	185,776	-	-	8,165	-	-	-	-	97,905	79,706	-	-
TAMAULIPAS	135,138	-	10,595	76,064	-	-	24	1,756	44,822	98	-	1,779
VERACRUZ	334,072	-	-	-	-	-	-	-	212,339	121,359	375	-
YUCATÁN	1,590	-	-	1,590	-	-	-	-	-	-	-	-
<b>ENTIDADES SIN LITORAL</b>	<b>489,638</b>	<b>-</b>	<b>19,592</b>	<b>-</b>	<b>136,349</b>	<b>5,604</b>	<b>2,247</b>	<b>12,820</b>	<b>101,183</b>	<b>-</b>	<b>187,736</b>	<b>24,106</b>
AGUASCALIENTES	7,443	-	615	-	3,145	-	-	113	3,571	-	-	-
COAHUILA	5,392	-	687	-	1,926	-	-	28	1,819	-	-	932
CHIHUAHUA	8,725	-	1,464	-	1,442	16	-	363	2,041	-	3,400	-
DURANGO	70,156	-	11,333	-	19,433	-	-	10,311	9,024	-	7,445	12,609
EDO. MEX.	183,149	-	449	-	34,166	2,954	710	157	6,692	-	131,631	6,391
GUANAJUATO	26,065	-	172	-	7,699	2,528	-	90	13,376	-	-	2,199
HIDALGO	64,491	-	1,017	-	31,667	27	-	7	25,924	-	5,849	-
MORELOS	4,642	-	862	-	-	-	-	706	2,036	-	138	900
NUEVO LEÓN	1,030	-	210	-	226	-	-	276	319	-	-	-
PUEBLA	65,635	-	-	-	20,857	-	-	460	4,661	-	38,863	795
QUERETARO	10,141	-	139	-	1,120	-	-	-	8,594	-	289	-
SAN LUIS POTOSÍ	9,710	-	2,174	-	1,713	-	1,537	-	4,201	-	-	84
TLAXCALA	11,457	-	-	-	10,161	80	-	-	899	-	121	197
ZACATECAS	21,601	-	471	-	2,795	-	-	308	18,028	-	-	-

LITORAL Y ENTIDAD	VALOR NACIONAL	VALOR ACUACULTURA	PARTICIPACIÓN %
<b>TOTAL NACIONAL</b>	<b>16,681,962</b>	<b>6,161,968</b>	<b>36.94</b>
<b>LITORAL DEL PACÍFICO</b>	<b>11,708,008</b>	<b>4,990,195</b>	<b>42.62</b>
SONORA	3,760,770	2,685,301	71.40
SINALOA	4,067,569	1,269,446	31.21
BAJA CALIFORNIA	725,656	318,332	43.87
NAYARIT	529,580	188,895	35.67
BAJA CALIFORNIA SUR	890,484	140,049	15.73
JALISCO	518,963	126,101	24.30
MICHOACÁN	256,709	104,593	40.74
COLIMA	262,040	77,173	29.45
CHIAPAS	359,664	50,752	14.11
GUERRERO	117,442	23,411	19.93
OAXACA	219,132	6,140	2.80
<b>LITORAL DEL GOLFO Y CARIBE</b>	<b>4,483,578</b>	<b>682,135</b>	<b>15.21</b>
VERACRUZ	1,304,117	334,072	25.62
TABASCO	739,137	185,776	25.13
TAMAULIPAS	929,298	135,138	14.54
CAMPECHE	622,008	24,389	3.92
YUCATÁN	745,191	1,590	0.21
QUINTANA ROO	143,828	1,171	0.81
<b>ENTIDADES SIN LITORAL</b>	<b>490,376</b>	<b>489,638</b>	<b>99.85</b>
MÉXICO	183,149	183,149	100.00
DURANGO	70,156	70,156	100.00
PUEBLA	65,635	65,635	100.00
HIDALGO	65,229	64,491	98.87
GUANAJUATO	26,065	26,065	100.00
ZACATECAS	21,601	21,601	100.00
TLAXCALA	11,457	11,457	100.00
QUERETARO	10,141	10,141	100.00
SAN LUIS POTOSÍ	9,710	9,710	100.00
CHIHUAHUA	8,725	8,725	100.00
AGUASCALIENTES	7,443	7,443	100.00
COAHUILA	5,392	5,392	100.00
MORELOS	4,642	4,642	100.00
NUEVO LEÓN	1,030	1,030	100.00

VOLUMEN DE LA PRODUCCIÓN PESQUERA NACIONAL EN EL PERIODO 1950-2007  
(TONELADAS)

AÑO	PESO VIVO	PESO DESEMBARCADO	AÑO	PESO VIVO	PESO DESEMBARCADO
1950	N.D.	188,630	1979	1,002,925	850,525
1951	N.D.	143,310	1980	1,257,148	1,058,556
1952	N.D.	109,355	1981	1,565,465	1,363,976
1953	N.D.	118,617	1982	1,356,305	1,160,709
1954	N.D.	118,043	1983	1,075,547	926,626
1955	N.D.	119,054	1984	1,134,592	992,694
1956	N.D.	186,299	1985	1,255,888	1,099,046
1957	N.D.	163,186	1986	1,357,000	1,176,859
1958	N.D.	170,473	1987	1,464,841	1,280,882
1959	N.D.	173,359	1988	1,394,843	1,236,886
1960	N.D.	206,370	1989	1,519,882	1,336,416
1961	N.D.	191,403	1990	1,447,143	1,288,510
1962	N.D.	173,093	1991	1,453,276	1,281,623
1963	N.D.	198,546	1992	1,246,425	1,133,657
1964	N.D.	198,034	1993	1,191,600	1,086,768
1965	N.D.	199,799	1994	1,260,019	1,143,467
1966	N.D.	218,753	1995	1,404,384	1,264,557
1967	N.D.	253,588	1996	1,530,023	1,346,957
1968	N.D.	252,646	1997	1,570,586	1,391,282
1969	N.D.	245,218	1998	1,233,292	1,113,349
1970	N.D.	273,511	1999	1,286,107	1,144,263
1971	N.D.	285,654	2000	1,402,938	1,239,039
1972	N.D.	301,890	2001	1,520,938	1,325,785
1973	431,370	358,000	2002	1,554,452	1,354,897
1974	461,000	389,969	2003	1,564,966	1,377,902
1975	535,779	451,330	2004	1,483,220	1,325,135
1976	628,587	524,689	2005	1,458,197	1,301,403
1977	673,870	562,106	2006	1,531,524	1,366,513
1978	818,511	703,501	2007	1,617,664	1,445,762

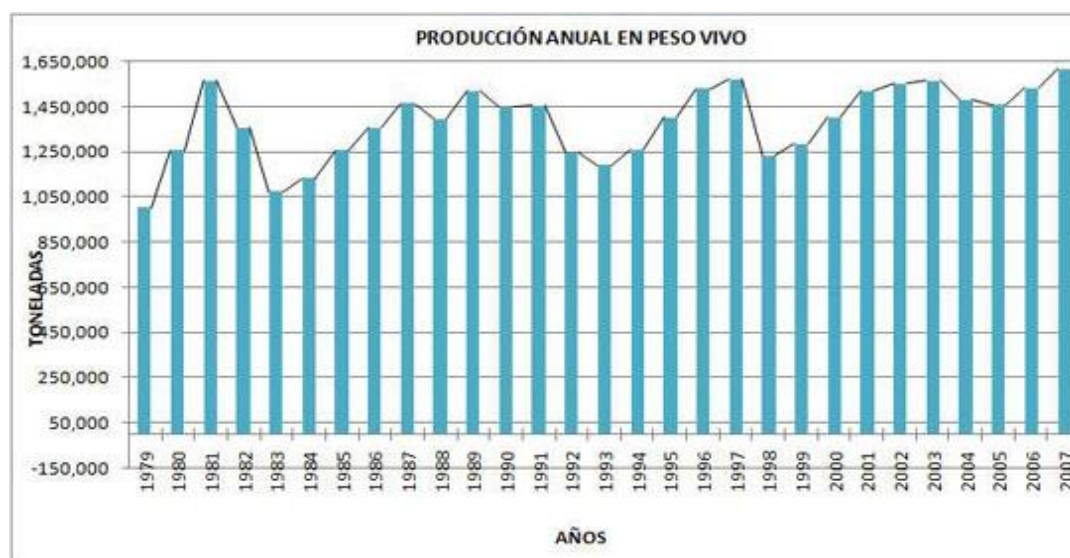

VOLUMEN DE LA PRODUCCIÓN PESQUERA NACIONAL EN PESO DESEMBARCADO,  
SEGÚN PRINCIPALES PESQUERÍAS, 1943-2007  
(TONELADAS)

CUADRO 1.4.2

AÑO	PROD. TOTAL	SARDINA Y SIMILARES	TÚNIDOS	MOJARRA	CAMARÓN	OSTIÓN	TIBURÓN Y CAZÓN	PULPO	SIERRA Y PETO	LISA Y LEBRANCHA	MERO	GUACHINANGO Y PARGO	ALGAS Y SARGAZOS	OTRAS
	a/	b/	c/											
1943	63,253	3,997	27,586	401	4,666	2,482	2,824	72	671	1,007	686	1,121	381	17,359
1944	76,486	5,587	34,628	921	5,017	3,490	4,665	70	595	1,500	811	1,195	308	17,699
1945	101,455	10,265	47,053	863	7,401	3,677	3,884	123	742	1,911	930	1,170	309	23,127
1946	114,195	14,370	56,581	1,341	10,462	3,969	3,047	126	981	1,271	654	1,197	309	19,887
1947	122,735	14,939	62,588	973	11,894	4,014	5,666	61	868	1,212	832	1,161	188	18,339
1948	145,125	18,995	70,251	1,363	18,864	4,581	2,476	78	1,066	763	946	1,371	477	23,894
1949	148,486	20,964	75,161	1,638	18,499	3,612	3,139	92	1,540	997	905	1,439	639	19,861
1950	188,630	21,504	109,418	1,619	20,373	5,376	825	180	1,554	790	939	1,376	96	24,580
1951	143,310	20,566	64,683	1,614	22,323	5,533	1,185	128	2,122	1,514	1,595	1,332	353	20,362
1952	109,355	2,792	56,805	1,805	19,318	4,707	552	118	1,802	1,203	1,131	0,655	199	18,268
1953	118,617	4,773	57,217	1,744	19,671	6,924	965	83	2,757	946	1,753	0,846	166	20,772
1954	118,043	6,737	46,756	1,544	20,083	7,260	1,123	112	2,466	1,805	1,671	1,154	196	27,136
1955	119,054	8,930	42,100	1,120	25,980	9,319	1,522	174	2,901	1,203	1,857	1,147	59	22,742
1956	186,299	21,474	78,321	1,450	26,966	9,934	1,368	176	3,200	1,979	2,654	1,464	10,429	26,884
1957	163,186	10,776	66,567	1,581	26,631	10,602	1,630	202	3,650	1,605	2,719	1,207	12,069	23,947
1958	170,473	17,108	68,963	1,529	31,457	11,083	1,993	186	3,486	1,478	2,455	1,353	6,339	23,043
1959	173,359	21,419	48,588	1,240	36,229	12,963	2,501	233	3,245	2,141	3,430	1,561	17,344	22,465
1960	206,370	23,327	67,504	1,547	39,776	17,219	2,510	425	4,518	3,101	4,305	1,956	14,488	25,694
1961	191,403	31,751	40,723	1,570	43,225	17,395	2,010	457	4,280	2,630	5,247	2,221	15,521	24,373
1962	173,093	23,405	19,331	1,562	42,141	16,698	3,367	458	4,617	2,982	5,636	2,922	21,221	28,753
1963	198,546	34,045	21,278	1,845	43,137	17,700	2,114	683	4,570	2,240	6,685	3,438	19,385	42,718
1964	198,034	38,770	16,050	1,878	41,110	20,403	2,161	298	4,887	3,121	6,954	4,341	23,495	34,566
1965	199,799	45,026	15,457	1,744	35,515	22,294	2,528	791	5,624	3,393	7,043	5,583	16,948	37,853
1966	218,753	47,980	16,074	1,957	39,660	19,772	3,645	1,099	6,133	4,227	7,553	5,259	23,243	42,151
1967	253,588	62,846	28,497	2,235	42,719	28,532	6,774	1,607	7,032	4,130	4,852	6,513	21,849	36,002
1968	252,646	55,038	19,214	2,507	36,061	24,484	4,812	1,941	7,817	4,607	5,717	7,808	28,229	54,411
1969	245,218	48,527	21,893	2,927	33,680	32,418	5,159	2,151	7,588	4,412	7,670	6,645	27,111	45,037
1970	273,511	59,782	29,021	3,038	42,872	32,764	4,950	1,507	7,572	4,153	8,718	5,562	29,585	43,987
1971	285,654	76,229	13,872	2,998	43,524	28,892	6,283	2,433	8,338	4,933	10,407	6,469	25,188	56,088
1972	301,890	84,538	13,825	5,635	47,117	26,823	6,367	3,677	11,307	5,904	13,942	6,528	30,716	45,511
1973	358,000	110,222	16,701	8,448	46,076	25,556	10,520	1,907	12,177	6,935	11,887	5,276	30,096	72,199
1974	389,969	126,715	18,511	8,008	47,705	26,813	12,139	3,315	10,104	5,527	13,391	5,280	40,272	72,189
1975	451,969	181,656	27,764	11,033	43,786	26,988	11,179	3,551	9,011	6,191	13,015	4,247	31,804	81,744
1976	524,689	237,691	25,368	11,340	47,244	29,226	13,324	4,547	8,960	7,066	10,974	4,409	46,141	78,399
1977	562,106	255,440	25,057	12,353	46,803	27,455	15,509	6,188	9,524	7,291	11,319	5,604	45,585	93,978
1978	703,501	296,063	28,796	16,009	44,002	28,624	19,236	2,359	10,314	9,574	12,541	6,517	32,904	196,562
1979	850,525	373,919	33,603	19,371	48,238	29,395	23,252	6,663	12,733	11,250	10,216	5,940	34,910	241,035
1980	1,058,556	535,159	35,820	27,414	51,726	41,021	23,904	6,509	12,255	13,005	9,928	6,665	25,518	269,632
1981	1,363,976	575,955	73,784	58,379	48,972	39,134	32,253	7,231	15,749	19,126	9,922	14,206	20,762	448,503
1982	1,160,179	534,050	42,582	73,133	52,539	31,660	31,757	6,607	17,916	15,735	9,422	10,656	28,584	305,538
1983	926,626	387,019	40,088	66,785	54,516	28,796	28,061	8,587	12,935	14,788	7,018	7,435	4,845	265,753
1984	924,694	412,801	80,962	71,088	52,454	42,112	30,633	5,834	11,755	18,256	7,852	10,618	20,016	228,313
1985	1,099,046	420,817	94,399	64,318	52,501	42,667	28,969	6,657	11,390	13,520	9,062	8,811	29,570	316,365
1986	1,176,859	480,898	103,673	74,972	48,294	40,116	25,395	9,828	11,359	17,710	8,870	10,894	40,553	304,297
1987	1,280,882	515,210	112,481	82,113	59,888	50,210	23,749	8,404	11,952	17,140	11,563	10,757	37,076	340,339
1988	1,236,886	453,907	129,386	83,942	53,283	56,582	29,144	8,340	7,819	16,629	13,192	9,864	21,708	353,090
1989	1,336,416	496,728	144,385	82,471	56,546	56,213	28,107	13,424	10,747	15,006	10,976	9,304	47,123	365,386
1990	1,288,510	364,477	134,425	90,564	46,585	52,013	34,438	16,379	15,482	15,017	13,278	12,294	51,721	441,837
1991	1,281,623	378,261	129,905	82,105	48,115	38,180	26,190	16,809	13,698	13,157	13,966	12,700	40,136	468,401
1992	1,133,657	225,107	131,913	85,268	49,986	31,176	32,592	17,125	13,727	13,342	13,049	15,780	52,512	452,080
1993	1,086,768	177,934	120,661	88,481	57,579	25,607	33,333	16,984	15,770	15,289	13,531	15,945	51,924	453,730
1994	1,143,467	228,401	128,293	88,551	59,482	35,870	32,238	17,783	13,868	15,812	13,054	12,252	30,338	467,525
1995	1,264,557	319,543	146,726	87,222	67,482	31,821	28,542	19,803	12,785	8,039	12,181	11,246	41,288	477,879
1996	1,346,957	358,112	147,773	91,191	61,235	38,917	29,145	29,450	21,374	18,303	9,744	12,240	26,581	502,892
1997	1,391,282	380,480	168,157	89,900	70,144	42,946	20,859	18,128	18,096	18,902	11,077	9,678	32,851	510,064
1998	1,113,349	302,963	137,888	75,637	71,609	34,661	21,370	16,413	15,818	15,517	10,939	9,217	6,863	394,454
1999	1,144,263	321,867	146,890	71,719	78,234	41,716	22,445	19,161	18,605	16,991	12,056	8,998	25,125	360,456
2000	1,239,039	418,102	120,364	74,734	79,974	51,315	23,349	21,983	16,537	17,827	12,301	8,368	27,713	366,473
2001	1,325,785	495,026	142,400	71,496	90,287	52,273	22,597	20,247	16,425	15,562	9,722	8,799	37,150	343,801
2002	1,354,897	514,944	161,953	63,248	86,772	51,095	21,604	15,751	16,613	14,448	10,766	9,163	23,577	364,962
2003	1,377,902	459,786	188,821	64,293	109,685	49,893	23,080	28,251	5,329	13,671	8,709	10,818	21,989	393,578
2004	1,325,135	408,120	141,384	70,948	113,214	48,139	25,731	23,752	17,938	13,569	8,455	10,912	21,887	421,086
2005	1,301,403	463,438	155,804	70,767	142,480	45,894	23,902	10,112	17,891	12,627	10,143	10,770	1,258	336,317
2006	1,366,513	566,173	110,049	70,823	160,100	46,590	20,363	25,351	14,949	11,402	8,857	10,246	1,079	320,531
2007	1,445,762	594,568	138,777	80,614	166,318	49,981	23,507	18,548	16,696	12,047	11,961	11,672	1,219	319,853

a/ DURANTE EL PERÍODO 1943-1970, INCLUYE LA CAPTURA DE LA FLOTA EXTRANJERA DESCARGADA EN PUERTOS INTERNACIONALES.

b/ ABARCA LAS ESPECIES DENOMINADAS SARDINA MONTERREY, CRINUDA, JAPONESA, XLAVITA, VIVITA, ANCHOVETA, MACARELA Y PIÑA, QUE SE DESTINAN A ENLATADO O REDUCCIÓN.

c/ INCLUYE ATÚN, BARRILETE Y BONITO.



AÑO	PRODUCCIÓN TOTAL	ORIGEN		GRUPO BIOLÓGICO		TIPO DE AGUA	
		CAPTURA	ACUACULTURA	ANIMAL	VEGETAL	MARINA	DULCE
1985	1,255,888	1,122,579	133,309	1,216,245	39,643	1,167,119	88,769
1986	1,357,000	1,205,876	151,124	1,307,846	49,154	1,249,513	107,487
1987	1,464,841	1,290,456	174,385	1,417,821	47,020	1,342,697	122,436
1988	1,394,843	1,210,504	184,339	1,364,940	29,903	1,265,009	129,834
1989	1,519,882	1,338,185	181,697	1,465,138	54,744	1,406,579	113,303
1990	1,447,143	1,256,206	190,937	1,385,812	61,331	1,313,427	133,716
1991	1,453,276	1,281,868	171,408	1,399,347	53,929	1,325,816	127,460
1992	1,246,425	1,077,029	169,396	1,184,877	61,548	1,118,133	128,292
1993	1,191,600	1,021,404	170,196	1,131,184	60,416	1,059,729	131,871
1994	1,260,019	1,088,630	171,389	1,223,313	36,706	1,135,247	124,772
1995	1,404,384	1,246,810	157,574	1,355,177	49,207	1,257,488	146,896
1996	1,530,023	1,360,812	169,211	1,495,527	34,496	1,377,257	152,766
1997	1,570,586	1,396,708	173,878	1,528,612	41,974	1,429,304	141,282
1998	1,233,292	1,073,511	159,781	1,220,849	12,443	1,109,489	123,803
1999	1,286,107	1,119,771	166,336	1,254,017	32,090	1,166,353	119,754
2000	1,402,938	1,214,780	188,158	1,375,225	27,713	1,286,054	116,884
2001	1,520,938	1,324,215	196,723	1,474,006	46,932	1,425,581	95,357
2002	1,554,452	1,366,967	187,485	1,524,328	30,124	1,437,792	116,660
2003	1,564,966	1,357,190	207,776	1,535,970	28,996	1,424,119	140,847
2004	1,483,220	1,261,554	221,666	1,446,388	36,832	1,362,680	120,540
2005	1,458,197	1,222,352	235,845	1,452,920	5,277	1,308,949	149,247
2006	1,531,524	1,270,494	261,030	1,525,773	5,751	1,387,059	144,465
2007	1,617,664	1,349,892	267,772	1,612,571	5,093	1,455,094	162,570

AÑO	TOTAL	CONSUMO HUMANO DIRECTO	CONSUMO HUMANO INDIRECTO	USO INDUSTRIAL
1980	1,257,148	634,491	586,097	36,560
1981	1,565,465	913,298	620,956	31,211
1982	1,356,305	751,282	568,917	36,106
1983	1,075,547	662,755	400,344	12,448
1984	1,134,592	784,261	318,139	32,192
1985	1,255,888	836,728	378,875	40,285
1986	1,357,000	816,763	489,882	50,355
1987	1,464,841	897,438	519,605	47,798
1988	1,394,843	906,776	456,628	31,439
1989	1,519,882	935,454	527,697	56,731
1990	1,447,143	1,043,610	340,615	62,918
1991	1,453,276	1,012,961	384,710	55,605
1992	1,246,425	963,114	220,441	62,870
1993	1,191,600	965,900	164,632	61,068
1994	1,260,019	1,005,754	217,116	37,149
1995	1,404,384	1,034,382	320,509	49,493
1996	1,530,023	1,157,668	337,471	34,884
1997	1,570,586	1,173,334	354,934	42,318
1998	1,233,292	959,727	260,902	12,662
1999	1,286,107	989,194	264,250	32,663
2000	1,402,938	1,000,358	367,388	35,192
2001	1,520,938	989,879	482,435	48,624
2002	1,554,452	1,070,841	453,229	30,382
2003	1,564,966	1,137,927	397,390	29,648
2004	1,483,220	1,193,391	252,432	37,397
2005	1,458,197	1,142,990	309,251	5,956
2006	1,531,524	1,044,188	481,171	6,166
2007	1,617,664	1,120,244	491,882	5,538

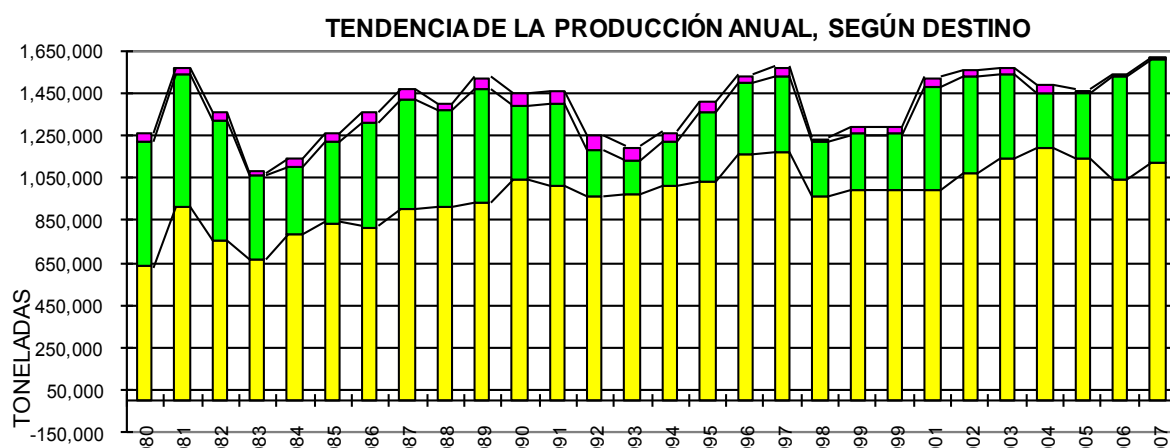

ESPECIE	1998	1999	2000	2001	2002	2003	2004	2005	2006	2007
<b>TOTAL</b>	<b>1,233,292</b>	<b>1,286,107</b>	<b>1,402,938</b>	<b>1,520,938</b>	<b>1,554,452</b>	<b>1,564,966</b>	<b>1,483,220</b>	<b>1,458,197</b>	<b>1,531,524</b>	<b>1,617,664</b>
ABULÓN	709	574	545	498	519	607	647	665	697	709
ALGAS	6,324	5,620	5,304	8,694	5,201	6,904	15,634	5,246	5,630	4,864
ALMEJA	8,943	8,314	14,535	9,237	14,824	13,007	19,911	25,342	27,930	24,617
BAGRE	4,757	4,902	4,324	3,889	3,547	3,913	5,591	5,333	5,120	5,501
BANDERA	8,025	6,936	7,378	8,080	7,252	7,755	6,893	6,849	6,700	5,899
CALAMAR	26,682	58,076	56,238	73,833	115,954	97,453	87,337	53,486	65,729	57,694
CAMARÓN	90,335	95,611	95,077	105,523	100,486	123,905	125,576	158,266	177,377	184,695
CARACOL	4,516	8,710	10,455	11,398	9,138	8,913	11,399	10,357	9,575	9,664
CARPA	31,450	29,844	31,871	30,286	28,126	28,060	27,978	26,609	26,682	25,972
CORVINA	6,857	7,688	4,875	7,141	7,910	8,167	5,497	5,417	4,578	8,047
CHARAL	1,650	1,610	1,435	1,273	2,361	1,861	1,851	1,817	2,833	2,479
ERIZO	1,066	1,972	2,748	2,252	2,068	1,829	1,916	1,967	1,620	1,774
GUACHINANGO	6,782	6,439	6,132	6,104	6,299	6,966	7,405	7,431	7,032	7,546
JAIBA	19,423	19,220	20,582	18,495	15,960	16,976	19,273	20,460	24,133	26,127
JUREL	10,934	8,297	8,266	8,870	9,057	11,875	11,736	11,493	11,353	11,615
LANGOSTA	2,214	1,987	2,803	2,509	2,998	2,970	2,552	2,513	2,433	2,215
LANGOSTINO	3,305	4,193	3,507	3,179	3,080	3,294	4,033	3,677	3,317	3,228
LEBRANCHA	6,631	7,227	7,896	7,600	6,081	4,548	4,090	3,286	3,238	4,182
LISA	8,925	9,809	9,979	8,004	8,446	9,220	9,609	9,476	8,264	7,983
LOBINA	875	937	907	818	1,098	1,120	1,243	1,417	1,381	1,571
MACARELA	22,990	31,715	19,324	3,813	10,434	11,412	13,453	14,197	8,941	5,894
MERO	11,741	13,076	13,411	10,554	11,697	9,405	9,095	10,922	9,495	12,956
MOJARRA	77,671	72,811	77,271	74,031	65,826	67,180	73,919	74,184	74,246	85,072
OSTIÓN	34,762	41,757	51,539	52,799	51,339	50,219	48,293	46,108	46,762	50,264
PARGO	2,783	2,908	2,655	3,090	3,228	4,254	787	3,682	3,508	4,456
PETO	4,600	5,002	4,596	5,200	5,720	5,384	5,781	4,636	4,538	4,103
PULPO	17,233	20,175	23,346	21,433	16,693	16,757	25,441	10,677	27,153	19,733
ROBALO	4,759	5,545	4,983	6,238	7,601	9,750	8,439	8,313	8,751	9,269
RONCO	3,090	2,511	1,987	1,641	1,544	1,897	2,104	1,916	2,090	2,141
SARDINA	346,683	354,640	489,026	611,917	625,149	574,733	488,837	521,592	607,110	685,743
SARGAZO	6,119	26,470	28,251	38,233	24,923	22,092	21,198	31	121	229
SIERRA	11,277	13,647	11,978	11,279	10,938	12,547	12,218	13,311	10,433	12,617
TIBURÓN Y CAZÓN	24,383	26,164	27,443	25,695	24,383	26,610	29,580	26,948	23,204	27,049
TRUCHA	5,916	6,711	6,467	6,332	7,099	7,727	9,289	7,963	6,829	6,137
TÚNIDOS	138,137	147,261	120,655	142,650	162,318	189,270	141,877	156,231	110,298	139,065
OTRAS a/	270,745	227,748	225,147	188,350	175,155	196,386	222,736	196,378	192,421	156,555

a/ INCLUYE OTRAS Y OTRAS SIN REGISTRO OFICIAL.

LITORAL Y ENTIDAD	1998	1999	2000	2001	2002	2003	2004	2005	2006	2007
<b>TOTAL</b>	<b>1,233,292</b>	<b>1,286,107</b>	<b>1,402,938</b>	<b>1,520,938</b>	<b>1,554,452</b>	<b>1,564,966</b>	<b>1,483,220</b>	<b>1,458,197</b>	<b>1,531,524</b>	<b>1,617,664</b>
<b>LITORAL DEL PACÍFICO</b>	<b>850,431</b>	<b>920,234</b>	<b>1,040,145</b>	<b>1,178,235</b>	<b>1,244,015</b>	<b>1,237,693</b>	<b>1,148,849</b>	<b>1,155,665</b>	<b>1,234,297</b>	<b>1,323,804</b>
BAJA CALIFORNIA	185,445	173,839	172,591	135,877	122,293	118,503	120,358	108,090	104,274	82,061
BAJA CALIFORNIA SUR	105,658	121,517	145,228	168,166	190,943	184,679	173,430	179,589	185,314	200,065
SONORA	239,503	301,033	369,110	514,098	538,878	546,964	472,361	467,418	553,288	563,875
SINALOA	184,914	200,368	233,642	235,874	258,252	233,256	231,123	249,164	265,295	339,848
NAYARIT	17,729	17,444	17,288	17,886	19,353	30,276	27,262	24,596	22,765	26,828
JALISCO	15,363	11,797	11,263	11,884	11,050	11,291	14,553	16,562	17,810	26,233
COLIMA	39,067	35,877	30,059	30,785	37,515	38,292	33,775	39,118	22,563	21,758
MICHOACÁN	19,444	18,288	20,665	21,154	21,871	22,824	26,509	23,010	23,998	22,727
GUERRERO	8,885	6,180	3,962	4,194	4,183	6,153	5,590	7,644	7,448	6,675
OAXACA	9,852	8,872	9,988	9,675	11,012	14,957	15,909	14,168	12,461	11,953
CHIAPAS	24,573	25,019	26,350	28,642	28,663	30,500	27,977	26,306	19,082	21,780
<b>LITORAL DEL GOLFO Y CARIBE</b>	<b>348,969</b>	<b>333,154</b>	<b>328,019</b>	<b>313,686</b>	<b>281,309</b>	<b>295,625</b>	<b>300,249</b>	<b>272,114</b>	<b>264,862</b>	<b>262,227</b>
TAMAULIPAS	51,699	46,846	44,960	41,152	38,011	47,620	51,943	56,988	43,132	41,756
VERACRUZ	144,064	136,328	120,946	119,304	105,691	102,807	100,443	95,033	88,988	92,614
TABASCO	51,816	56,079	64,384	61,101	54,100	56,135	56,025	47,307	50,692	52,346
CAMPECHE	50,466	50,930	52,805	55,224	51,726	56,888	52,745	45,532	43,876	42,163
YUCATÁN	45,881	38,170	40,686	33,123	28,406	28,067	34,799	23,685	33,750	29,106
QUINTANA ROO	5,043	4,802	4,239	3,781	3,376	4,107	4,294	3,569	4,423	4,242
<b>ENTIDADES SIN LITORAL</b>	<b>33,892</b>	<b>32,719</b>	<b>34,774</b>	<b>29,017</b>	<b>29,128</b>	<b>31,648</b>	<b>34,122</b>	<b>30,417</b>	<b>32,366</b>	<b>31,634</b>
AGUASCALIENTES	449	442	519	370	425	507	509	587	573	529
COAHUILA	1,715	1,458	2,421	996	1,089	1,624	1,112	1,015	1,008	827
CHIHUAHUA	870	707	637	854	673	681	650	708	637	814
DURANGO	2,620	2,599	3,138	2,685	2,748	3,943	3,765	3,440	3,887	3,440
GUANAJUATO	4,483	4,613	4,491	3,766	3,891	2,888	2,939	2,604	2,383	2,458
HIDALGO	3,790	2,975	4,008	4,250	4,543	5,401	5,660	5,408	5,909	5,965
MÉXICO	4,897	5,918	6,120	6,787	6,740	7,347	10,242	7,493	7,989	8,919
MORELOS	597	601	636	456	516	540	552	613	488	250
NUEVO LEÓN	254	285	267	187	167	216	174	116	99	84
PUEBLA	5,548	5,131	4,986	5,115	5,236	5,300	5,104	5,290	5,284	4,332
QUERÉTARO	458	855	650	662	779	700	879	642	794	795
SAN LUIS POTOSÍ	645	1,400	1,109	327	375	177	378	323	1,046	851
TLAXCALA	715	699	698	386	364	416	447	430	470	389
ZACATECAS	6,849	5,035	5,095	2,176	1,583	1,907	1,710	1,747	1,800	1,980

AÑO	TOTAL	ATÚN	BAGRE	CARPA	CAMARÓN	CHARAL	LANGOSTIN	LOBINA	MOJARRA	OSTIÓN	TRUCHA	OTRAS a/
1988	184,339	0	2,754	27,056	551	7,522	3,667	1,466	74,843	56,118	929	9,433
1989	181,697	0	2,947	22,504	2,846	7,898	3,151	1,414	73,766	56,599	840	9,732
1990	190,937	0	3,820	27,818	4,371	8,956	1,932	1,819	83,788	52,582	2,010	3,841
1991	171,408	0	3,452	28,353	5,111	7,816	2,167	1,615	75,093	38,721	1,865	7,215
1992	169,396	0	4,219	28,393	8,326	7,498	2,411	1,311	76,964	32,151	1,854	6,269
1993	170,196	0	4,665	25,173	11,846	7,516	4,631	1,407	80,636	25,847	3,353	5,122
1994 b/	171,389	0	2,606	18,848	13,138	2,665	68	1,470	75,541	33,479	1,966	21,608
1995	157,574	0	2,710	25,882	15,867	2,398	72	962	76,128	30,486	2,659	410
1996	169,211	0	3,282	29,537	13,315	1,281	112	782	79,154	37,776	2,706	1,266
1997	173,878	0	2,816	24,848	17,570	1,330	130	1,006	83,132	40,381	1,512	1,153
1998	159,781	0	2,470	24,659	23,749	878	61	686	70,392	33,486	1,612	1,788
1999	166,336	0	2,440	22,060	29,120	894	51	674	66,330	40,504	2,363	1,900
2000	188,158	0	2,851	24,240	33,480	866	60	638	71,702	49,710	2,622	1,989
2001	196,723	0	2,294	21,037	48,014	841	51	569	68,476	50,565	3,309	1,567
2002	187,525	0	2,317	22,484	45,857	792	28	665	61,751	48,882	3,449	1,295
2003	207,776	0	2,516	22,189	62,361	812	43	848	61,516	48,291	3,734	5,466
2004	224,249	4,193	3,047	22,331	72,279	932	275	865	67,839	46,601	4,572	1,315
2005	235,845	4,535	2,767	21,465	90,041	1,100	81	1,148	67,993	41,701	3,829	1,185
2006	261,030	3,806	2,503	22,504	111,306	1,406	33	1,366	69,214	43,495	4,232	1,165
2007	267,772	2,882	2,801	21,798	111,787	1,483	46	1,234	73,580	46,491	4,345	1,324

a/ EN 1994 INCLUYE 20,483 TONELADAS ESTIMADAS COMO CAPTURA SIN REGISTRO OFICIAL.  
b/ DE 1994 EN ADELANTE SE SEPARA LA CAPTURA SILVESTRE DE LA ACUÍCOLA

LITORALES Y ENTIDADES	1997	1998	1999	2000	2001	2002	2003	2004	2005	2006	2007
<b>TOTAL</b>	<b>173,878</b>	<b>159,781</b>	<b>166,336</b>	<b>188,158</b>	<b>196,723</b>	<b>187,485</b>	<b>207,775</b>	<b>224,249</b>	<b>235,845</b>	<b>261,030</b>	<b>267,772</b>
<b>LITORAL DEL PACÍFICO</b>	<b>57,658</b>	<b>57,714</b>	<b>61,049</b>	<b>69,469</b>	<b>82,117</b>	<b>79,582</b>	<b>102,666</b>	<b>115,293</b>	<b>139,755</b>	<b>162,272</b>	<b>163,842</b>
BAJA CALIFORNIA	1,447	1,634	1,406	1,567	1,327	1,041	5,280	5,432	5,868	4,958	4,405
BAJA CALIFORNIA SUR	116	229	84	330	513	491	638	1,293	2,494	4,083	3,696
SONORA	7,527	9,194	13,757	14,135	25,084	20,204	32,574	45,687	57,164	67,852	70,187
SINALOA	13,734	17,900	18,655	23,163	23,590	27,723	28,189	23,903	31,061	40,616	41,780
NAYARIT	2,636	3,568	3,751	3,823	5,354	6,092	10,905	9,001	9,594	9,674	8,387
JALISCO	6,142	6,416	5,646	5,465	5,610	4,810	4,450	5,230	8,487	9,723	13,563
COLIMA	788	818	923	1,006	1,006	463	407	1,076	966	1,054	2,467
MICHOACÁN	15,882	12,850	11,857	14,272	15,007	15,693	16,701	19,661	17,308	18,944	13,163
GUERRERO	2,726	1,219	1,493	1,150	1,211	1,208	1,941	1,367	1,785	1,923	1,929
OAXACA	866	517	480	610	603	399	612	675	746	915	314
CHIAPAS	5,794	3,369	2,997	3,949	2,813	1,457	969	1,967	4,281	2,530	3,952
<b>LITORAL DEL GOLFO Y</b>	<b>80,405</b>	<b>68,588</b>	<b>72,943</b>	<b>84,300</b>	<b>85,925</b>	<b>78,964</b>	<b>73,560</b>	<b>74,891</b>	<b>65,680</b>	<b>66,414</b>	<b>72,310</b>
TAMAULIPAS	7,656	5,082	5,165	4,656	3,923	4,317	3,499	7,004	7,942	7,751	6,615
VERACRUZ	38,048	36,810	35,755	41,349	45,349	43,993	41,113	36,874	35,709	33,156	38,211
TABASCO	32,087	24,144	29,534	35,364	33,168	27,262	25,147	26,513	19,255	23,663	25,751
CAMPECHE	2,331	1,859	1,476	1,775	2,580	1,870	2,007	2,052	1,310	1,617	1,611
YUCATÁN	283	693	1,013	1,156	906	1,522	1,752	2,416	1,441	184	50
QUINTANA ROO	-	-	-	-	-	-	42	32	22	44	71
<b>ENTIDADES SIN LITORAL</b>	<b>35,815</b>	<b>33,479</b>	<b>32,344</b>	<b>34,388</b>	<b>28,680</b>	<b>28,938</b>	<b>31,549</b>	<b>34,066</b>	<b>30,410</b>	<b>32,343</b>	<b>31,620</b>
AGUASCALIENTES	296	449	442	519	370	425	507	509	587	573	529
COAHUILA	2,433	1,699	1,459	2,420	989	1,089	1,624	1,112	1,015	1,008	827
CHIHUAHUA	1,140	870	707	637	854	673	681	650	708	637	814
DURANGO	3,394	2,621	2,599	3,138	2,685	2,648	3,943	3,765	3,440	3,887	3,440
GUANAJUATO	4,063	4,483	4,613	4,491	3,766	3,891	2,888	2,933	2,604	2,383	2,458
HIDALGO	2,771	3,501	2,723	3,734	3,998	4,533	5,391	5,651	5,400	5,900	5,951
MÉXICO	4,463	4,897	5,918	6,120	6,787	6,740	7,347	10,241	7,493	7,989	8,919
MORELOS	1,170	597	602	636	456	516	540	552	613	487	250
NUEVO LEÓN	153	150	167	157	110	98	151	148	116	99	84
PUEBLA	5,589	5,548	5,131	4,986	5,115	5,225	5,286	5,091	5,290	5,284	4,332
QUERÉTARO	585	458	855	650	662	779	691	879	642	794	795
SAN LUIS POTOSÍ	1,135	642	1,394	1,109	326	375	177	378	323	1,046	851
TLAXCALA	707	715	699	698	386	364	416	447	430	458	389
ZACATECAS	7,916	6,849	5,035	5,095	2,176	1,583	1,907	1,710	1,747	1,800	1,980

# 1.5 SERIES HISTÓRICAS POR ESPECIE.

SERIE HISTÓRICA DE LA PRODUCCIÓN DE ABULÓN EN PESO VIVO,  
SEGÚN ENTIDAD FEDERATIVA, 1997- 2007  
(TONELADAS)

CUADRO 1.5.1

ENTIDAD	1997	1998	1999	2000	2001	2002	2003	2004	2005	2006	2007
<b>TOTAL</b>	<b>924</b>	<b>709</b>	<b>574</b>	<b>545</b>	<b>498</b>	<b>519</b>	<b>607</b>	<b>647</b>	<b>665</b>	<b>697</b>	<b>709</b>
	<b>924</b>	<b>709</b>	<b>574</b>	<b>545</b>	<b>498</b>	<b>519</b>	<b>607</b>	<b>647</b>	<b>665</b>	<b>697</b>	<b>709</b>
<b>LITORAL DEL PACÍFICO</b>											
BAJA CALIFORNIA	457	339	206	192	147	170	219	253	226	229	213
BAJA CALIFORNIA SUR	467	370	368	353	351	349	388	394	438	468	496

SERIE HISTÓRICA DE LA PRODUCCIÓN DE ALMEJA EN PESO VIVO,  
SEGÚN ENTIDAD FEDERATIVA, 1997 - 2007  
(TONELADAS)

CUADRO 1.5.2

ENTIDAD	1997	1998	1999	2000	2001	2002	2003	2004	2005	2006	2007
<b>TOTAL</b>	<b>8,475</b>	<b>8,943</b>	<b>8,314</b>	<b>14,535</b>	<b>9,236</b>	<b>14,824</b>	<b>13,007</b>	<b>19,911</b>	<b>25,342</b>	<b>27,930</b>	<b>24,617</b>
<b>LITORAL DEL PACÍFICO</b>	<b>7,609</b>	<b>7,804</b>	<b>7,230</b>	<b>12,612</b>	<b>7,402</b>	<b>13,128</b>	<b>11,290</b>	<b>18,188</b>	<b>22,728</b>	<b>24,766</b>	<b>21,800</b>
BAJA CALIFORNIA	540	1,817	1,677	1,566	1,137	339	340	620	1,108	1,494	1,466
BAJA CALIFORNIA SUR	5,674	4,380	3,853	6,410	5,607	12,397	9,569	15,311	19,257	21,716	18,724
CHIAPAS	-	-	-	-	-	44	-	-	-	-	-
COLIMA	-	-	-	-	-	290	-	-	-	-	-
GUERRERO	57	10	8	28	31	18	69	26	432	151	21
JALISCO	-	-	-	-	-	-	-	-	-	-	0
MICHOACÁN	4	2	-	-	-	-	2	2	1	1	-
NAYARIT	10	-	13	148	42	-	20	23	38	22	-
OAXACA	-	-	-	1	-	21	27	45	-	11	20
SINALOA	1,130	958	761	347	419	18	890	1,500	1,734	1,287	1,450
SONORA	194	636	918	4,113	166	-	374	660	157	84	120
<b>LITORAL DEL GOLFO Y CARIBE</b>	<b>866</b>	<b>1,139</b>	<b>1,083</b>	<b>1,924</b>	<b>1,834</b>	<b>1,695</b>	<b>1,717</b>	<b>1,724</b>	<b>2,615</b>	<b>3,163</b>	<b>2,817</b>
QUINTANA ROO	11	14	13	13	7	6	4	4	1	2	3
TABASCO	6	63	3	2	51	79	38	173	349	361	396
TAMAULIPAS	15	32	9	3	5	4	9	3	6	4	4
VERACRUZ	834	1,030	1,058	1,906	1,772	1,606	1,666	1,543	2,259	2,796	2,413

SERIE HISTÓRICA DE LA PRODUCCIÓN DE TUNIDOS EN PESO VIVO,  
SEGÚN ENTIDAD FEDERATIVA, 1997 - 2007  
(TONELADAS)

CUADRO 1.5.3

	1997	1998	1999	2000	2001	2002	2003	2004	2005	2006	2007
<b>TOTAL</b>	<b>168,373</b>	<b>138,137</b>	<b>147,262</b>	<b>120,656</b>	<b>142,649</b>	<b>162,319</b>	<b>189,270</b>	<b>141,877</b>	<b>156,231</b>	<b>110,298</b>	<b>139,065</b>
<b>LITORAL DEL PACÍFICO</b>	<b>165,233</b>	<b>134,787</b>	<b>142,960</b>	<b>117,429</b>	<b>139,817</b>	<b>159,415</b>	<b>185,897</b>	<b>138,678</b>	<b>153,553</b>	<b>107,546</b>	<b>136,870</b>
BAJA CALIFORNIA	44,462	31,805	36,866	23,417	14,556	13,821	18,043	11,908	13,551	12,493	9,246
SUR	14,735	11,927	8,311	4,992	13,869	4,894	19,559	5,604	7,772	3,729	3,371
CHIAPAS	10	3,085	7,278	9,145	10,886	13,367	15,730	10,854	7,878	8,020	6,896
COLIMA	23,721	24,543	24,236	17,407	23,268	30,712	31,851	25,691	33,378	18,016	15,046
GUERRERO	9	14	19	4	2	17	20	55	28	33	51
JALISCO	14	2	11	93	3	18	30	41	24	47	69
MICHOACÁN	1	3	1	2	1	0	-	-	1	0	0
NAYARIT	94	122	314	66	34	19	42	66	38	16	9
OAXACA	458	22	275	607	1,128	1,215	1,949	1,729	1,266	899	797
SINALOA	79,217	62,137	63,742	60,941	74,968	93,400	93,730	82,247	88,661	64,244	101,385
SONORA	2,512	1,127	1,907	755	1,102	1,949	4,943	483	957	50	1
<b>LITORAL DEL GOLFO Y CARIBE</b>	<b>3,140</b>	<b>3,350</b>	<b>4,302</b>	<b>3,227</b>	<b>2,832</b>	<b>2,904</b>	<b>3,373</b>	<b>3,199</b>	<b>2,677</b>	<b>2,752</b>	<b>2,195</b>
CAMPECHE	53	73	69	71	72	172	70	82	57	90	97
QUINTANA ROO	2	3	3	4	N.S	N.S	2	5	8	5	4
TABASCO	256	237	629	753	629	523	539	749	502	549	380
TAMAULIPAS	67	45	70	53	32	34	23	18	16	27	25
VERACRUZ	2,585	2,740	3,258	2,155	1,915	1,910	2,296	2,110	1,915	1,909	1,614
YUCATÁN	177	251	273	191	183	264	444	235	179	172	75

ENTIDAD	1997	1998	1999	2000	2001	2002	2003	2004	2005	2006	2007
<b>TOTAL</b>	<b>121,016</b>	<b>26,682</b>	<b>58,076</b>	<b>56,238</b>	<b>73,833</b>	<b>115,954</b>	<b>97,453</b>	<b>87,337</b>	<b>53,486</b>	<b>65,729</b>	<b>57,694</b>
<b>LITORAL DEL PACÍFICO</b>	<b>120,877</b>	<b>26,611</b>	<b>57,985</b>	<b>56,153</b>	<b>73,741</b>	<b>115,896</b>	<b>97,391</b>	<b>87,293</b>	<b>53,461</b>	<b>65,657</b>	<b>57,633</b>
BAJA CALIFORNIA	7	101	38	6	1	4	9	3	72	554	415
BAJA CALIFORNIA SUR	82,031	19,781	45,060	34,540	56,056	64,112	43,250	49,619	36,998	49,425	41,961
CHIAPAS	0	0	0	0	0	-	-	-	-	-	-
COLIMA	3,509	1,930	680	300	1	5	9	12	4	1	3
GUERRERO	0	1	1	3	0	0	1	4	1	0	2
JALISCO	0	0	0	0	0	0	-	0	0	-	0
MICHOACÁN	0	0	0	0	0	0	-	0	0	-	-
NAYARIT	15	0	0	0	0	5	171	46	0	-	1
OAXACA	2	8	36	1	3	5	21	11	4	0	1
SINALOA	4,075	2,523	2,280	5,323	1,781	1,769	961	1,632	1,720	1,349	2,186
SONORA	31,238	2,268	9,890	15,981	15,899	49,995	52,969	35,967	14,663	14,328	13,064
<b>LITORAL DEL GOLFO Y CARIBE</b>	<b>139</b>	<b>71</b>	<b>91</b>	<b>83</b>	<b>92</b>	<b>58</b>	<b>62</b>	<b>44</b>	<b>25</b>	<b>73</b>	<b>60</b>
CAMPECHE	25	17	29	27	26	9	8	5	3	6	2
QUINTANA ROO	4	8	8	20	12	0	6	1	0	2	1
TABASCO	2	0	0	0	0	0	-	0	0	-	-
TAMAULIPAS	20	11	28	7	13	13	22	19	10	41	34
VERACRUZ	39	35	26	30	42	36	27	19	11	23	23
YUCATÁN	49	0	0	0	0	0	-	0	0	-	-

SERIE HISTÓRICA DE LA PRODUCCIÓN DE CAMARÓN EN PESO VIVO,  
SEGÚN ENTIDAD FEDERATIVA, 1997 - 2007  
(TONELADAS)

CUADRO 1.5.5

ENTIDAD	1997	1998	1999	2000	2001	2002	2003	2004	2005	2006	2007
<b>TOTAL</b>	<b>88,489</b>	<b>90,335</b>	<b>95,611</b>	<b>95,077</b>	<b>105,523</b>	<b>100,486</b>	<b>123,905</b>	<b>125,576</b>	<b>158,266</b>	<b>177,377</b>	<b>184,695</b>
<b>LITORAL DEL PACÍFICO</b>	<b>66,505</b>	<b>66,243</b>	<b>74,069</b>	<b>71,750</b>	<b>81,715</b>	<b>79,236</b>	<b>97,107</b>	<b>102,238</b>	<b>130,882</b>	<b>156,993</b>	<b>163,285</b>
BAJA CALIFORNIA	547	900	825	676	617	889	824	608	894	1,310	951
BAJA CALIFORNIA SUR	1,904	677	595	526	718	974	1,118	1,990	3,504	5,013	4,765
CHIAPAS	4,330	4,051	4,385	3,784	3,401	2,838	2,810	2,405	2,134	1,427	1,990
COLIMA	291	475	296	196	244	277	401	608	665	904	1,023
GUERRERO	110	88	86	62	82	47	88	53	27	65	53
JALISCO	0	0	9	18	7	3	8	8	20	26	39
MICHOACÁN	0	0	0	0	0	0	-	19	24	21	9
NAYARIT	6,730	6,932	6,630	4,719	3,849	5,776	10,529	8,480	8,645	8,148	8,611
OAXACA	2,268	2,635	2,965	1,863	1,540	2,197	2,256	1,899	2,026	1,405	1,184
SINALOA	30,821	31,924	32,740	35,069	37,073	38,003	38,431	32,727	45,764	60,076	66,255
SONORA	19,504	18,560	25,538	24,837	34,184	28,232	40,643	53,441	67,179	78,598	78,405
<b>LITORAL DEL GOLFO Y CARIBE</b>	<b>21,984</b>	<b>24,092</b>	<b>21,541</b>	<b>23,327</b>	<b>23,808</b>	<b>21,250</b>	<b>26,798</b>	<b>23,337</b>	<b>27,384</b>	<b>20,384</b>	<b>21,410</b>
CAMPECHE	6,262	5,963	5,561	6,014	5,868	4,887	6,040	4,222	2,730	3,050	4,044
QUINTANA ROO	325	326	717	447	548	174	467	368	165	612	335
TABASCO	618	649	455	404	308	364	393	598	608	496	476
TAMAULIPAS	12,529	14,433	11,667	12,588	13,803	11,804	15,530	13,366	20,062	13,437	14,459
VERACRUZ	1,938	1,998	2,098	2,670	2,354	2,520	2,664	2,381	2,389	2,605	2,036
YUCATÁN	312	724	1,043	1,204	926	1,501	1,704	2,401	1,430	184	59

Nota: El estado de Hidalgo en el 2005 reportó 282 kilogramos de camarón cultivado.



ENTIDAD	1997	1998	1999	2000	2001	2002	2003	2004	2005	2006	2007
<b>TOTAL</b>	<b>29,243</b>	<b>31,450</b>	<b>29,844</b>	<b>31,871</b>	<b>30,286</b>	<b>28,126</b>	<b>28,060</b>	<b>27,978</b>	<b>26,609</b>	<b>26,682</b>	<b>25,972</b>
<b>LITORAL DEL PACÍFICO</b>	<b>5,069</b>	<b>5,716</b>	<b>5,241</b>	<b>5,708</b>	<b>5,770</b>	<b>6,029</b>	<b>4,699</b>	<b>4,688</b>	<b>5,819</b>	<b>5,548</b>	<b>6,023</b>
BAJA CALIFORNIA	1	1	2	4	3	6	2	1	2	4	3
CHIAPAS	246	118	193	248	294	60	123	91	153	41	46
COLIMA	13	34	31	28	21	20	5	12	1	0	0
GUERRERO	90	26	28	13	26	26	13	23	55	50	51
JALISCO	1,321	2,177	2,008	1,761	1,313	1,846	1,186	1,019	2,171	1,849	2,777
MICHOACÁN	2,887	2,811	2,712	3,048	3,358	3,545	2,886	3,069	2,799	3,201	2,845
NAYARIT	103	38	75	44	5	6	1	3	2	1	1
OAXACA	36	42	20	205	210	167	98	147	101	98	56
SINALOA	138	175	106	169	163	149	113	136	190	148	107
SONORA	234	293	66	187	376	204	271	187	346	155	137
<b>LITORAL DEL GOLFO Y CARIBE</b>	<b>4,089</b>	<b>6,558</b>	<b>6,814</b>	<b>6,622</b>	<b>7,898</b>	<b>4,675</b>	<b>5,209</b>	<b>4,920</b>	<b>4,623</b>	<b>4,024</b>	<b>3,736</b>
CAMPECHE	184	19	4	78	85	132	111	129	38	4	23
TABASCO	686	897	776	1,075	1,559	1,409	1,407	858	766	861	1,267
TAMAULIPAS	1,999	1,945	1,855	1,475	1,323	1,457	2,464	2,627	2,869	2,438	1,940
VERACRUZ	1,220	3,697	4,179	3,994	4,932	1,677	1,227	1,306	950	721	507
<b>ENTIDADES SIN LITORAL</b>	<b>20,085</b>	<b>19,177</b>	<b>17,787</b>	<b>19,542</b>	<b>16,618</b>	<b>17,422</b>	<b>18,152</b>	<b>18,370</b>	<b>16,167</b>	<b>17,110</b>	<b>16,213</b>
AGUASCALIENTES	71	69	97	147	109	136	151	154	202	214	195
COAHUILA	2,116	1,394	404	2,149	709	853	1,303	850	706	588	511
CHIHUAHUA	593	478	1,060	346	433	398	372	345	379	334	345
DURANGO	1,677	1,158	829	1,128	785	761	1,004	977	900	897	900
GUANAJUATO	2,227	2,485	2,650	2,564	2,336	2,246	1,471	1,385	1,225	1,042	1,139
HIDALGO	1,130	2,303	1,373	2,336	2,867	3,569	4,423	3,906	3,394	3,959	3,463
MÉXICO	3,376	3,641	3,900	4,191	4,211	4,160	4,319	5,954	4,496	4,735	5,115
MORELOS	1	-	4	2	3	4	5	3	1	4	-
NUEVO LEÓN	46	45	37	40	29	31	42	34	31	31	34
PUEBLA	4,365	4,277	3,809	3,494	3,632	3,722	3,660	3,489	3,618	3,616	3,148
QUERÉTARO	330	164	508	355	299	317	255	188	149	136	122
SAN LUIS POTOSÍ	991	334	964	622	184	324	111	162	258	716	466
TLAXCALA	657	672	662	668	385	361	416	447	430	443	339
ZACATECAS	2,505	2,159	1,490	1,503	636	540	619	476	380	396	436

ENTIDAD	1997	1998	1999	2000	2001	2002	2003	2004	2005	2006	2007
<b>TOTAL</b>	<b>1,997</b>	<b>1,066</b>	<b>1,972</b>	<b>2,748</b>	<b>2,252</b>	<b>2,068</b>	<b>1,829</b>	<b>1,917</b>	<b>1,967</b>	<b>1,620</b>	<b>1,774</b>
<b>LITORAL DEL PACÍFICO</b>	<b>1,997</b>	<b>1,066</b>	<b>1,972</b>	<b>2,748</b>	<b>2,252</b>	<b>2,068</b>	<b>1,829</b>	<b>1,917</b>	<b>1,967</b>	<b>1,620</b>	<b>1,774</b>
BAJA CALIFORNIA	1,963	1,066	1,972	2,748	2,252	2,068	1,812	1,856	1,910	1,587	1,763
BAJA CALIFORNIA SUR	34	-	-	-	-	-	17	61	58	33	11
GUERRERO	-	-	-	-	-	-	-	-	-	-	0

ENTIDAD	1997	1998	1999	2000	2001	2002	2003	2004	2005	2006	2007
<b>TOTAL</b>	<b>7,342</b>	<b>6,782</b>	<b>6,439</b>	<b>6,132</b>	<b>6,104</b>	<b>6,299</b>	<b>6,966</b>	<b>7,405</b>	<b>7,431</b>	<b>7,032</b>	<b>7,546</b>
<b>LITORAL DEL PACÍFICO</b>	<b>3,123</b>	<b>3,390</b>	<b>2,994</b>	<b>3,399</b>	<b>3,388</b>	<b>3,733</b>	<b>4,314</b>	<b>4,487</b>	<b>4,259</b>	<b>4,406</b>	<b>4,653</b>
BAJA CALIFORNIA	13	1	2	4	2	3	2	3	4	2	2
BAJA CALIFORNIA SUR	624	789	633	1,047	931	930	720	634	840	871	632
CHIAPAS	108	85	84	4	1	4	16	6	19	21	33
COLIMA	162	198	157	243	153	130	138	162	134	111	126
GUERRERO	594	336	210	205	229	355	459	399	512	581	448
JALISCO	496	651	545	422	467	403	547	826	605	724	1,220
MICHOACÁN	278	263	208	265	287	289	242	302	323	285	291
NAYARIT	315	375	552	275	465	502	587	573	451	298	402
OAXACA	293	568	389	523	530	872	1,196	1,023	821	802	874
SINALOA	195	95	167	249	163	118	260	378	333	430	457
SONORA	45	29	47	163	158	127	146	181	217	282	168
<b>LITORAL DEL GOLFO Y CARIBE</b>	<b>4,219</b>	<b>3,392</b>	<b>3,445</b>	<b>2,733</b>	<b>2,717</b>	<b>2,566</b>	<b>2,652</b>	<b>2,918</b>	<b>3,172</b>	<b>2,626</b>	<b>2,893</b>
CAMPECHE	196	198	299	408	532	508	478	540	418	240	311
QUINTANA ROO	25	27	32	14	18	8	17	10	13	53	58
TABASCO	781	639	654	774	891	1,055	987	999	1,169	1,020	1,227
TAMAULIPAS	839	588	482	345	377	312	464	587	726	501	406
VERACRUZ	967	651	620	360	285	176	204	287	306	260	314
YUCATÁN	1,411	1,290	1,358	832	613	506	502	495	541	552	577

ENTIDAD	1997	1998	1999	2000	2001	2002	2003	2004	2005	2006	2007
<b>TOTAL</b>	<b>24,485</b>	<b>19,423</b>	<b>19,220</b>	<b>20,582</b>	<b>18,495</b>	<b>15,960</b>	<b>16,976</b>	<b>19,273</b>	<b>20,460</b>	<b>24,133</b>	<b>26,127</b>
<b>LITORAL DEL PACÍFICO</b>	<b>10,073</b>	<b>6,503</b>	<b>6,670</b>	<b>12,036</b>	<b>11,204</b>	<b>7,896</b>	<b>6,003</b>	<b>7,525</b>	<b>10,184</b>	<b>13,769</b>	<b>15,946</b>
BAJA CALIFORNIA	314	57	123	321	477	162	181	183	120	75	77
BAJA CALIFORNIA SUR	896	899	547	627	664	284	114	236	305	330	618
CHIAPAS	181	142	139	229	582	390	539	488	660	301	402
COLIMA	169	105	120	116	57	51	33	16	13	14	22
GUERRERO	50	13	1	1	1	2	-	1	0	0	2
JALISCO	26	40	49	17	24	12	48	27	30	31	35
MICHOACÁN	-	-	-	-	-	-	25	-	1	2	1
NAYARIT	13	8	15	22	10	24	25	22	50	184	41
OAXACA	265	59	158	351	226	109	56	54	49	67	45
SINALOA	4,237	2,153	2,569	4,157	4,685	3,119	1,890	2,980	5,460	9,775	10,406
SONORA	3,922	3,025	2,949	6,194	4,478	3,745	3,119	3,519	3,496	2,989	4,296
<b>LITORAL DEL GOLFO Y CARIBE</b>	<b>14,412</b>	<b>12,920</b>	<b>12,550</b>	<b>8,546</b>	<b>7,291</b>	<b>8,063</b>	<b>10,972</b>	<b>11,748</b>	<b>10,275</b>	<b>10,364</b>	<b>10,182</b>
CAMPECHE	2,893	3,141	3,191	2,732	1,693	2,398	3,522	3,275	2,197	3,167	2,193
QUINTANA ROO	4	2	1	-	-	-	2	1	-	0	0
TABASCO	1,576	1,510	1,301	1,208	1,329	1,505	1,647	1,783	1,748	1,657	1,223
TAMAULIPAS	3,879	2,671	2,655	1,284	1,465	1,647	2,875	3,530	3,351	2,233	2,653
VERACRUZ	5,962	5,555	5,317	3,211	2,768	2,493	2,800	3,088	2,968	3,286	4,068
YUCATÁN	98	42	85	111	36	19	127	72	10	21	44

ENTIDAD	1997	1998	1999	2000	2001	2002	2003	2004	2005	2006	2007
<b>TOTAL</b>	<b>2,552</b>	<b>2,213</b>	<b>1,983</b>	<b>2,800</b>	<b>2,803</b>	<b>2,998</b>	<b>2,970</b>	<b>2,541</b>	<b>2,513</b>	<b>2,433</b>	<b>2,215</b>
<b>LITORAL DEL PACÍFICO</b>	<b>1,708</b>	<b>1,599</b>	<b>1,338</b>	<b>2,053</b>	<b>1,726</b>	<b>1,922</b>	<b>2,140</b>	<b>1,754</b>	<b>1,746</b>	<b>1,845</b>	<b>1,604</b>
BAJA CALIFORNIA	300	221	168	258	244	241	315	232	222	284	207
BAJA CALIFORNIA SUR	1,249	1,296	1,047	1,685	1,390	1,554	1,688	1,345	1,363	1,459	1,203
COLIMA	0	5	6	1	-	-	-	-	-	-	-
GUERRERO	46	1	2	2	2	0	-	-	-	-	0
JALISCO	11	4	0	3	2	11	12	21	45	30	75
MICHOACÁN	54	20	29	33	27	30	27	35	24	23	37
NAYARIT	16	11	31	4	13	43	47	77	20	1	10
OAXACA	2	2	1	7	10	16	10	7	14	2	5
SINALOA	26	22	39	27	25	19	22	22	37	30	58
SONORA	4	17	15	32	13	9	16	14	21	15	7
<b>LITORAL DEL GOLFO Y CARIBE</b>	<b>844</b>	<b>614</b>	<b>645</b>	<b>747</b>	<b>782</b>	<b>1,075</b>	<b>828</b>	<b>787</b>	<b>767</b>	<b>588</b>	<b>611</b>
QUINTANA ROO	344	341	381	358	354	479	416	431	408	370	324
VERACRUZ	70	1	0	0	0	0	0	0	0	-	-
YUCATÁN	430	272	264	389	428	590	402	356	359	217	287
<b>ENTIDADES SIN LITORAL a/</b>	<b>-</b>	<b>-</b>	<b>4</b>	<b>3</b>	<b>1</b>	<b>1</b>	<b>1</b>	<b>-</b>	<b>-</b>	<b>-</b>	<b>-</b>
MORELOS	-	-	4	3	1	1	1	-	-	-	-

a/ PARA LOS AÑOS 1999 A 2004 SE REFIERE A LA LANGOSTA DE AGUA DULCE, QUE A PARTIR DE 2005 SE INCLUYE EN EL RUBRO DE "OTRAS".

ENTIDAD	1997	1998	1999	2000	2001	2002	2003	2004	2005	2006	2007
<b>TOTAL</b>	<b>3,676</b>	<b>3,305</b>	<b>4,205</b>	<b>3,507</b>	<b>3,179</b>	<b>3,080</b>	<b>3,294</b>	<b>4,033</b>	<b>3,677</b>	<b>3,317</b>	<b>3,228</b>
<b>LITORAL DEL PACÍFICO</b>	<b>426</b>	<b>594</b>	<b>394</b>	<b>371</b>	<b>377</b>	<b>195</b>	<b>299</b>	<b>717</b>	<b>379</b>	<b>326</b>	<b>507</b>
CHIAPAS	-	1	1	8	2	4	2	9	14	1	1
COLIMA	157	353	195	122	131	42	36	217	27	12	17
GUERRERO	191	143	150	126	141	116	149	173	242	239	218
JALISCO	32	41	24	29	10	10	11	35	27	22	24
MICHOACÁN	36	39	18	33	21	14	16	25	20	21	23
NAYARIT	-	13	-	47	69	8	82	63	46	28	3
OAXACA	1	-	-	-	-	-	-	8	0	-	-
SINALOA	3	3	6	6	2	2	3	187	4	2	221
SONORA	6	-	-	-	-	-	-	-	-	-	-
<b>LITORAL DEL GOLFO Y CARIBE</b>	<b>3,210</b>	<b>2,679</b>	<b>3,783</b>	<b>3,114</b>	<b>2,785</b>	<b>2,859</b>	<b>2,970</b>	<b>3,289</b>	<b>3,269</b>	<b>2,975</b>	<b>2,683</b>
CAMPECHE	228	2	10	10	94	79	69	70	60	56	60
QUINTANA ROO	2	-	-	-	-	-	-	-	-	-	-
TABASCO	624	793	1,415	1,325	931	979	1,101	1,330	1,301	1,262	1,003
TAMAULIPAS	73	81	75	80	90	58	48	75	52	41	35
VERACRUZ	2,281	1,803	2,283	1,699	1,671	1,743	1,752	1,814	1,856	1,616	1,585
YUCATÁN	2	-	-	-	-	-	-	-	-	-	-
<b>ENTIDADES SIN LITORAL</b>	<b>40</b>	<b>32</b>	<b>28</b>	<b>23</b>	<b>17</b>	<b>26</b>	<b>25</b>	<b>28</b>	<b>28</b>	<b>16</b>	<b>37</b>
GUANAJUATO	-	8	3	1	-	-	-	-	-	-	-
HIDALGO	-	-	-	-	-	5	1	0	2	-	-
MÉXICO	7	6	10	10	9	10	11	15	18	0	6
MORELOS	16	5	1	1	1	0	1	0	-	5	-
PUEBLA	9	7	5	-	-	-	-	-	-	-	-
SAN LUIS POTOSÍ	8	6	9	11	7	10	12	12	9	11	31

ENTIDAD	1997	1998	1999	2000	2001	2002	2003	2004	2005	2006	2007
<b>TOTAL</b>	<b>10,737</b>	<b>8,925</b>	<b>9,809</b>	<b>9,979</b>	<b>8,004</b>	<b>8,446</b>	<b>9,220</b>	<b>9,609</b>	<b>9,476</b>	<b>8,264</b>	<b>7,983</b>
<b>LITORAL DEL PACÍFICO</b>	<b>3,326</b>	<b>2,909</b>	<b>3,384</b>	<b>2,953</b>	<b>3,166</b>	<b>4,129</b>	<b>3,844</b>	<b>4,163</b>	<b>4,143</b>	<b>4,312</b>	<b>4,265</b>
BAJA CALIFORNIA	57	29	35	79	61	64	37	27	39	27	32
BAJA CALIFORNIA SUR	1,059	904	521	375	316	227	488	473	521	408	509
CHIAPAS	108	96	85	106	173	203	237	207	272	140	263
COLIMA	151	127	98	101	66	64	63	61	22	21	17
GUERRERO	179	176	137	143	250	153	127	184	297	244	245
JALISCO	60	35	47	66	65	12	19	41	63	41	40
MICHOACÁN	24	23	21	30	21	21	18	19	35	32	27
NAYARIT	389	516	535	514	431	640	741	654	640	760	757
OAXACA	57	80	107	112	106	217	240	142	265	255	324
SINALOA	1,066	861	1,657	1,272	1,493	2,190	1,590	2,146	1,752	2,194	1,880
SONORA	176	61	141	156	186	338	283	209	237	192	169
<b>LITORAL DEL GOLFO Y CARIBE</b>	<b>7,411</b>	<b>6,016</b>	<b>6,426</b>	<b>7,025</b>	<b>4,838</b>	<b>4,317</b>	<b>5,377</b>	<b>5,446</b>	<b>5,334</b>	<b>3,952</b>	<b>3,718</b>
CAMPECHE	934	568	607	507	296	270	351	296	163	144	168
QUINTANA ROO	24	12	9	11	1	3	9	16	14	27	27
TABASCO	525	549	367	557	725	577	796	554	686	475	564
TAMAULIPAS	3,782	2,619	3,790	5,376	3,405	3,080	3,851	4,169	3,860	2,635	2,697
VERACRUZ	2,062	2,052	1,466	423	345	379	355	391	538	641	230
YUCATÁN	84	215	187	151	65	7	15	21	72	30	31

ENTIDAD	1997	1998	1999	2000	2001	2002	2003	2004	2005	2006	2007
<b>TOTAL</b>	<b>11,970</b>	<b>11,741</b>	<b>13,076</b>	<b>13,411</b>	<b>10,554</b>	<b>11,697</b>	<b>9,405</b>	<b>9,095</b>	<b>10,922</b>	<b>9,495</b>	<b>12,956</b>
<b>LITORAL DEL PACÍFICO</b>	<b>524</b>	<b>374</b>	<b>393</b>	<b>269</b>	<b>202</b>	<b>255</b>	<b>324</b>	<b>315</b>	<b>307</b>	<b>332</b>	<b>446</b>
BAJA CALIFORNIA	11	13	56	12	17	14	34	33	27	22	27
BAJA CALIFORNIA SUR	446	280	296	196	148	159	193	188	185	237	337
CHIAPAS	36	57	12	13	7	44	49	49	40	32	38
COLIMA	-	-	-	3	1	0	-	1	1	0	0
GUERRERO	8	7	5	10	12	23	11	8	14	9	9
JALISCO	-	-	-	1	-	0	-	0	0	1	8
MICHOACÁN	10	12	9	24	8	8	7	5	3	4	10
NAYARIT	4	3	2	3	3	3	4	8	7	13	10
OAXACA	3	2	4	7	5	5	24	20	24	14	5
SINALOA	1	1	9	1	-	-	-	1	0	1	2
SONORA	5	-	-	-	-	0	1	3	5	-	-
<b>LITORAL DEL GOLFO Y CARIBE</b>	<b>11,446</b>	<b>11,367</b>	<b>12,683</b>	<b>13,142</b>	<b>10,352</b>	<b>11,441</b>	<b>9,081</b>	<b>8,780</b>	<b>10,615</b>	<b>9,163</b>	<b>12,509</b>
CAMPECHE	60	37	43	146	271	300	284	94	124	78	75
QUINTANA ROO	1,001	676	857	910	689	743	799	681	670	729	1,091
TABASCO	259	271	224	201	278	471	564	732	997	1,138	1,077
TAMAULIPAS	135	101	74	70	83	136	155	172	196	142	152
VERACRUZ	1,435	1,418	1,360	771	849	692	804	1,025	1,022	1,002	654
YUCATÁN	8,556	8,865	10,125	11,045	8,182	9,100	6,475	6,076	7,606	6,073	9,460

ENTIDAD	1997	1998	1999	2000	2001	2002	2003	2004	2005	2006	2007
<b>TOTAL</b>	<b>91,944</b>	<b>77,671</b>	<b>72,811</b>	<b>77,271</b>	<b>74,031</b>	<b>65,826</b>	<b>67,180</b>	<b>73,919</b>	<b>74,184</b>	<b>74,246</b>	<b>85,072</b>
<b>LITORAL DEL PACÍFICO</b>	<b>33,214</b>	<b>27,516</b>	<b>27,722</b>	<b>31,065</b>	<b>29,698</b>	<b>30,033</b>	<b>34,711</b>	<b>38,230</b>	<b>40,879</b>	<b>41,664</b>	<b>49,619</b>
BAJA CALIFORNIA	42	23	33	41	45	58	47	38	50	42	43
BAJA CALIFORNIA SUR	376	489	290	215	228	212	324	302	345	293	359
CHIAPAS	5,302	3,468	3,447	3,936	2,822	1,751	1,393	2,315	4,468	2,809	4,921
COLIMA	869	696	863	996	921	389	297	842	548	322	1,739
GUERRERO	3,013	-	1,537	1,146	1,205	1,257	2,020	1,351	1,816	1,998	1,820
JALISCO	4,121	4,029	3,510	3,482	4,120	2,607	2,890	3,860	5,582	6,807	9,706
MICHOACÁN	13,425	9,719	9,732	11,364	12,063	12,339	13,758	16,581	14,240	14,854	14,884
NAYARIT	1,022	987	1,623	1,600	2,396	3,360	5,945	5,687	6,251	6,057	6,753
OAXACA	830	1,026	648	916	942	776	1,187	1,230	1,100	1,326	980
SINALOA	3,329	4,414	5,144	6,109	3,911	6,188	5,983	5,214	5,393	5,903	7,243
SONORA	885	1,149	895	1,261	1,045	1,095	865	810	1,086	1,252	1,172
<b>LITORAL DEL GOLFO Y CARIBE</b>	<b>46,810</b>	<b>39,822</b>	<b>36,039</b>	<b>36,804</b>	<b>37,717</b>	<b>29,548</b>	<b>25,787</b>	<b>27,605</b>	<b>25,609</b>	<b>24,277</b>	<b>27,221</b>
CAMPECHE	988	766	830	1,537	1,212	744	753	914	573	793	824
QUINTANA ROO	237	161	176	121	70	104	160	162	121	153	182
TABASCO	15,813	9,860	9,870	11,675	12,748	7,290	5,715	6,150	4,530	4,759	6,335
TAMAULIPAS	2,654	1,790	1,782	1,826	1,459	1,366	1,330	3,387	5,936	5,651	4,547
VERACRUZ	26,876	27,055	23,082	21,393	21,999	19,836	17,580	16,829	14,216	12,804	15,185
YUCATÁN	242	191	299	253	229	207	249	163	234	116	149
<b>ENTIDADES SIN LITORAL</b>	<b>11,920</b>	<b>10,332</b>	<b>9,049</b>	<b>9,403</b>	<b>6,615</b>	<b>6,245</b>	<b>6,682</b>	<b>8,085</b>	<b>7,696</b>	<b>8,305</b>	<b>8,231</b>
AGUASCALIENTES	152	299	257	250	175	203	254	249	362	335	298
COAHUILA	70	26	46	53	61	23	28	50	122	258	172
CHIHUAHUA	305	133	133	136	172	105	120	120	132	155	183
DURANGO	900	619	464	671	833	784	1,008	909	720	890	720
GUANAJUATO	1,318	1,452	1,266	1,321	1,019	1,227	1,042	1,055	916	954	962
HIDALGO	1,417	981	1,025	1,016	817	680	735	1,626	1,894	1,776	2,339
MÉXICO	435	449	460	457	512	526	556	775	400	457	559
MORELOS	1,078	554	559	597	402	485	482	497	522	389	161
NUEVO LEÓN	45	45	37	41	40	40	58	53	40	41	26
PUEBLA	651	667	663	680	668	696	715	715	748	746	331
QUERÉTARO	238	288	346	289	357	457	431	687	486	648	663
SAN LUIS POTOSÍ	50	270	369	429	81	18	26	142	24	278	279
TLAXCALA	-	-	-	-	-	1	-	-	-	11	33
ZACATECAS	5,261	4,550	3,424	3,463	1,479	999	1,229	1,206	1,329	1,368	1,505

SERIE HISTÓRICA DE LA PRODUCCIÓN DE OSTIÓN EN PESO VIVO,  
SEGÚN ENTIDAD FEDERATIVA, 1997 - 2007  
(TONELADAS)

CUADRO 1.5.15

ENTIDAD	1997	1998	1999	2000	2001	2002	2003	2004	2005	2006	2007
<b>TOTAL</b>	<b>42,969</b>	<b>34,762</b>	<b>41,757</b>	<b>51,539</b>	<b>52,799</b>	<b>51,339</b>	<b>50,219</b>	<b>48,293</b>	<b>46,108</b>	<b>46,762</b>	<b>50,264</b>
<b>LITORAL DEL PACÍFICO</b>	<b>4,454</b>	<b>3,032</b>	<b>2,490</b>	<b>3,153</b>	<b>3,719</b>	<b>3,231</b>	<b>2,904</b>	<b>3,555</b>	<b>3,514</b>	<b>3,045</b>	<b>4,316</b>
BAJA CALIFORNIA	1,230	877	376	477	479	306	619	878	968	718	932
BAJA CALIFORNIA SUR	435	545	345	446	942	509	488	817	863	591	737
GUERRERO	348	159	168	368	374	125	238	-	184	183	149
JALISCO	-	-	-	10	20	93	76	171	198	262	230
MICHOACÁN	59	33	16	31	22	18	7	75	4	8	16
NAYARIT	668	657	1,147	1,215	1,225	1,259	763	4	997	905	1,120
OAXACA	3	4	13	96	35	122	51	1,270	91	60	138
SINALOA	468	432	411	492	595	578	436	102	182	157	812
SONORA	1,243	325	14	18	28	219	226	237	26	161	183
<b>LITORAL DEL GOLFO Y CARIBE</b>	<b>38,515</b>	<b>31,730</b>	<b>39,267</b>	<b>48,386</b>	<b>49,080</b>	<b>48,108</b>	<b>47,315</b>	<b>44,737</b>	<b>42,594</b>	<b>43,717</b>	<b>45,948</b>
CAMPECHE	1,601	1,300	1,024	622	1,473	1,166	1,069	860	971	687	544
TABASCO	18,937	15,332	20,726	24,823	22,123	20,814	20,765	21,456	16,391	19,600	20,053
TAMAULIPAS	3,692	2,375	2,765	1,669	1,219	1,251	1,031	769	849	2,047	1,154
VERACRUZ	14,285	12,722	14,752	21,271	24,264	24,877	24,451	21,653	24,382	21,383	24,198

ENTIDAD	1997	1998	1999	2000	2001	2002	2003	2004	2005	2006	2007
<b>TOTAL</b>	<b>18,720</b>	<b>17,233</b>	<b>20,175</b>	<b>23,346</b>	<b>21,433</b>	<b>16,693</b>	<b>16,757</b>	<b>25,441</b>	<b>10,677</b>	<b>27,153</b>	<b>19,733</b>
<b>LITORAL DEL PACÍFICO</b>	<b>944</b>	<b>755</b>	<b>1,095</b>	<b>883</b>	<b>837</b>	<b>676</b>	<b>1,044</b>	<b>1,172</b>	<b>758</b>	<b>945</b>	<b>1,004</b>
BAJA CALIFORNIA	74	156	150	139	140	131	292	186	121	117	173
BAJA CALIFORNIA SUR	223	308	270	173	34	8	155	109	171	236	185
COLIMA	26	5	9	28	21	7	4	7	3	5	8
GUERRERO	98	50	66	34	69	57	60	43	69	88	92
JALISCO	333	88	376	240	335	281	284	460	185	281	375
MICHOACÁN	10	3	39	12	20	15	6	17	9	10	4
NAYARIT	10	3	14	11	37	7	7	7	4	5	11
OAXACA	24	2	23	81	73	89	91	106	79	64	59
SINALOA	-	-	-	-	-	-	-	-	-	-	0
SONORA	146	140	148	164	108	82	145	238	116	139	96
<b>LITORAL DEL GOLFO Y CARIBE</b>	<b>17,776</b>	<b>16,478</b>	<b>19,080</b>	<b>22,463</b>	<b>20,596</b>	<b>16,018</b>	<b>15,713</b>	<b>24,269</b>	<b>9,919</b>	<b>26,208</b>	<b>18,730</b>
CAMPECHE	2,071	2,065	4,238	6,274	7,268	5,747	4,613	5,663	4,098	6,807	6,211
QUINTANA ROO	249	243	87	88	176	55	122	233	88	206	120
TAMAULIPAS	2	1	2	1	-	-	-	-	-	-	0
VERACRUZ	27	77	128	175	44	73	85	85	64	48	52
YUCATÁN	15,427	14,091	14,625	15,925	13,109	10,143	10,892	18,289	5,668	19,147	12,347

SERIE HISTÓRICA DE LA PRODUCCIÓN DE ROBALO EN PESO VIVO,  
SEGÚN ENTIDAD FEDERATIVA, 1997 - 2007  
(TONELADAS)

CUADRO 1.5.17

ENTIDAD	1997	1998	1999	2000	2001	2002	2003	2004	2005	2006	2007
<b>TOTAL</b>	<b>5,180</b>	<b>4,759</b>	<b>5,545</b>	<b>4,983</b>	<b>6,238</b>	<b>7,601</b>	<b>9,750</b>	<b>8,439</b>	<b>8,313</b>	<b>8,751</b>	<b>9,269</b>
<b>LITORAL DEL PACÍFICO</b>	<b>684</b>	<b>752</b>	<b>995</b>	<b>809</b>	<b>862</b>	<b>713</b>	<b>1,278</b>	<b>1,449</b>	<b>1,520</b>	<b>1,387</b>	<b>1,778</b>
BAJA CALIFORNIA SUR	4	6	8	6	3	6	18	20	8	2	5
CHIAPAS	95	106	95	112	179	135	146	183	174	132	287
COLIMA	57	83	45	40	37	35	36	46	45	35	41
GUERRERO	42	15	13	40	47	31	47	68	113	117	82
JALISCO	7	9	34	20	23	16	18	24	22	33	58
MICHOACÁN	10	9	10	15	16	18	22	23	26	33	36
NAYARIT	360	350	578	389	382	303	749	779	664	655	798
OAXACA	44	46	56	84	104	113	168	177	207	162	140
SINALOA	65	127	156	105	70	55	70	128	261	218	331
SONORA	-	-	-	-	-	1	5	1	0	0	0
<b>LITORAL DEL GOLFO Y CARIBE</b>	<b>4,448</b>	<b>3,996</b>	<b>4,540</b>	<b>4,163</b>	<b>5,360</b>	<b>6,864</b>	<b>8,451</b>	<b>6,988</b>	<b>6,791</b>	<b>7,362</b>	<b>7,488</b>
CAMPECHE	864	924	1,045	1,120	2,008	3,167	3,860	2,204	2,017	1,922	1,904
QUINTANA ROO	38	62	114	98	59	175	108	138	62	168	212
TABASCO	1,073	992	1,154	1,406	1,869	2,128	2,890	2,831	2,880	2,946	3,311
TAMAULIPAS	282	123	103	88	89	70	80	127	149	128	119
VERACRUZ	2,133	1,844	2,054	1,370	1,259	1,252	1,409	1,569	1,567	2,088	1,821
YUCATÁN	58	51	70	80	75	72	104	120	115	111	122
<b>ENTIDADES SIN LITORAL a/</b>	<b>48</b>	<b>11</b>	<b>8</b>	<b>11</b>	<b>17</b>	<b>24</b>	<b>22</b>	<b>2</b>	<b>3</b>	<b>1</b>	<b>3</b>
COAHUILA	-	10	3	6	15	23	19	-	-	-	1
DURANGO	48	-	-	-	-	-	-	-	-	-	-
SAN LUIS POTOSÍ	-	2	5	5	2	2	3	2	3	1	2

a/ INCLUYE DIVERSAS ESPECIES QUE LOCALMENTE SE CONOCEN CON EL NOMBRE DE ROBALO.

ENTIDAD	1997	1998	1999	2000	2001	2002	2003	2004	2005	2006	2007
<b>TOTAL</b>	<b>461,712</b>	<b>346,683</b>	<b>354,640</b>	<b>489,026</b>	<b>611,917</b>	<b>625,149</b>	<b>574,733</b>	<b>488,837</b>	<b>521,592</b>	<b>607,110</b>	<b>685,743</b>
<b>LITORAL DEL PACÍFICO</b>	<b>459,273</b>	<b>341,717</b>	<b>352,199</b>	<b>486,696</b>	<b>611,539</b>	<b>624,976</b>	<b>574,482</b>	<b>488,678</b>	<b>521,379</b>	<b>606,961</b>	<b>685,630</b>
BAJA CALIFORNIA	86,214	96,045	76,416	92,208	57,561	58,994	51,941	53,219	66,387	67,543	43,479
BAJA CALIFORNIA SUR	48,445	24,080	28,951	63,934	62,014	76,281	74,870	63,766	63,691	72,074	93,843
CHIAPAS	-	-	-	-	-	-	-	1	-	-	-
COLIMA	10	14	28	9	12	3	3	4	7	8	7
JALISCO	-	-	1	-	-	-	-	1	0	-	12
OAXACA	-	-	1	-	4	1	1	16	2	1	-
SINALOA	67,916	47,448	58,109	81,180	75,579	80,680	53,736	67,098	74,143	96,198	119,215
SONORA	256,688	174,129	188,693	249,365	416,370	409,017	393,536	304,572	317,149	371,137	429,075
<b>LITORAL DEL GOLFO Y CARIBE</b>	<b>2,439</b>	<b>4,967</b>	<b>2,441</b>	<b>2,330</b>	<b>379</b>	<b>173</b>	<b>251</b>	<b>159</b>	<b>213</b>	<b>149</b>	<b>112</b>
CAMPECHE	-	-	-	-	-	-	-	-	-	-	1
QUINTANA ROO	146	17	13	-	-	-	2	-	-	-	-
VERACRUZ	1,005	347	630	539	373	173	249	159	213	149	98
YUCATÁN	1,288	4,603	1,798	1,791	6	-	-	-	-	-	14

SERIE HISTÓRICA DE LA PRODUCCIÓN DE SIERRA EN PESO VIVO,  
SEGÚN ENTIDAD FEDERATIVA, 1997 - 2007  
(TONELADAS)

CUADRO 1.5.19

ENTIDAD	1997	1998	1999	2000	2001	2002	2003	2004	2005	2006	2007
<b>TOTAL</b>	<b>12,794</b>	<b>11,277</b>	<b>13,647</b>	<b>11,978</b>	<b>11,279</b>	<b>10,938</b>	<b>12,547</b>	<b>12,218</b>	<b>13,311</b>	<b>10,433</b>	<b>12,617</b>
<b>LITORAL DEL PACÍFICO</b>	<b>5,405</b>	<b>3,896</b>	<b>5,265</b>	<b>6,261</b>	<b>5,959</b>	<b>4,815</b>	<b>5,387</b>	<b>5,213</b>	<b>6,861</b>	<b>5,861</b>	<b>7,192</b>
BAJA CALIFORNIA	590	200	312	373	176	80	82	90	146	159	510
BAJA CALIFORNIA SUR	648	625	795	598	254	394	440	285	338	429	744
CHIAPAS	51	65	128	416	330	326	337	453	394	184	256
COLIMA	51	73	56	151	99	111	86	114	199	147	106
GUERRERO	190	148	125	43	35	41	99	71	156	111	81
JALISCO	164	30	96	132	159	124	159	239	300	307	561
MICHOACÁN	95	63	92	143	144	126	132	147	187	124	109
NAYARIT	451	209	278	945	1,133	574	380	386	285	295	335
OAXACA	15	21	69	141	139	132	139	144	158	174	136
SINALOA	1,778	424	709	1,018	1,333	923	995	669	1,135	955	1,375
SONORA	1,372	2,037	2,605	2,300	2,157	1,983	2,539	2,615	3,562	2,977	2,980
<b>LITORAL DEL GOLFO Y CARIBE</b>	<b>7,389</b>	<b>7,381</b>	<b>8,382</b>	<b>5,717</b>	<b>5,320</b>	<b>6,123</b>	<b>7,160</b>	<b>7,005</b>	<b>6,450</b>	<b>4,572</b>	<b>5,424</b>
CAMPECHE	2,034	2,810	2,854	1,583	1,248	1,838	2,762	2,320	2,484	1,609	1,654
QUINTANA ROO	25	20	20	14	14	6	12	10	8	10	2
TABASCO	1,537	1,397	1,575	816	850	1,095	1,772	1,381	1,355	820	636
TAMAULIPAS	503	554	855	910	795	1,082	663	1,076	894	780	1,149
VERACRUZ	3,221	2,536	3,038	2,368	2,356	2,073	1,880	2,136	1,623	1,285	1,909
YUCATÁN	69	64	40	27	57	29	71	80	86	67	75

ENTIDAD	1997	1998	1999	2000	2001	2002	2003	2004	2005	2006	2007
<b>TOTAL</b>	<b>24,220</b>	<b>24,383</b>	<b>20,093</b>	<b>27,443</b>	<b>25,695</b>	<b>24,383</b>	<b>26,611</b>	<b>29,580</b>	<b>26,948</b>	<b>23,204</b>	<b>27,049</b>
<b>LITORAL DEL PACÍFICO</b>	<b>15,441</b>	<b>15,940</b>	<b>15,351</b>	<b>19,965</b>	<b>18,512</b>	<b>18,261</b>	<b>20,960</b>	<b>23,729</b>	<b>20,648</b>	<b>18,035</b>	<b>22,453</b>
BAJA CALIFORNIA	2,357	3,558	2,645	4,126	3,979	3,506	4,163	4,460	2,830	2,880	3,481
BAJA CALIFORNIA SUR	3,149	3,014	3,491	3,733	2,838	2,509	2,871	2,670	3,015	1,997	2,618
CHIAPAS	2,569	2,939	2,792	3,377	4,311	1,689	4,010	4,909	4,349	2,796	2,578
COLIMA	1,659	1,474	1,298	994	1,064	2,604	978	935	827	535	668
GUERRERO	375	313	105	117	114	795	367	359	337	267	266
JALISCO	125	66	2	38	6	2	39	103	43	55	83
MICHOACÁN	52	82	12	40	53	1,331	57	80	78	64	77
NAYARIT	519	603	415	1,421	1,129	48	843	950	632	549	525
OAXACA	322	596	272	850	682	136	2,098	2,840	1,697	1,679	1,402
SINALOA	2,397	1,684	1,935	2,646	2,202	948	4,050	4,510	5,218	5,478	7,483
SONORA	1,917	1,610	2,384	2,622	2,136	4,692	1,483	1,914	1,621	1,735	3,271
<b>LITORAL DEL GOLFO Y CARIBE</b>	<b>8,779</b>	<b>8,443</b>	<b>4,742</b>	<b>7,478</b>	<b>7,183</b>	<b>6,122</b>	<b>5,651</b>	<b>5,851</b>	<b>6,300</b>	<b>5,170</b>	<b>4,596</b>
CAMPECHE	1,104	1,462	483	1,370	1,449	1,854	1,055	1,024	896	572	506
QUINTANA ROO	173	226	295	276	125	1,900	195	285	360	378	326
TABASCO	479	557	188	571	504	445	586	419	538	543	559
TAMAULIPAS	1,522	2,210	784	1,657	1,787	1,156	1,787	2,101	1,836	1,180	1,381
VERACRUZ	4,120	2,491	1,414	2,184	2,391	656	1,363	1,287	1,668	1,555	1,203
YUCATÁN	1,381	1,498	1,578	1,419	927	112	665	735	1,002	942	622

SERIE HISTÓRICA DE LA PRODUCCIÓN DE TRUCHA ARCOIRIS EN PESO VIVO,  
SEGÚN ENTIDAD FEDERATIVA, 1997 - 2007  
(TONELADAS)

CUADRO 1.5.21

ENTIDAD	1997	1998	1999a/	2000a/	2001	2002	2003	2004	2005	2006	2007
<b>TOTAL</b>	<b>1,512</b>	<b>1,612</b>	<b>2,363</b>	<b>2,622</b>	<b>3,309</b>	<b>3,445</b>	<b>3,734</b>	<b>4,573</b>	<b>3,829</b>	<b>4,232</b>	<b>4,345</b>
<b>LITORAL DEL PACÍFICO</b>	<b>210</b>	<b>189</b>	<b>90</b>	<b>147</b>	<b>131</b>	<b>105</b>	<b>197</b>	<b>249</b>	<b>286</b>	<b>349</b>	<b>263</b>
CHIAPAS	12	17	15	-	2	-	-	-	-	-	-
JALISCO	-	-	-	1	10	1	-	-	1	4	11
MICHOACÁN	110	172	76	146	107	104	192	249	285	342	248
NAYARIT	-	-	-	-	-	-	-	-	0	-	-
OAXACA	88	-	-	-	12	-	-	-	-	-	-
COLIMA	-	-	-	-	-	-	4	-	-	-	-
SONORA	-	-	-	-	-	-	-	-	-	3	5
<b>LITORAL DEL GOLFO Y CARIBE</b>	<b>135</b>	<b>123</b>	<b>37</b>	<b>41</b>	<b>57</b>	<b>66</b>	<b>34</b>	<b>2</b>	<b>5</b>	<b>13</b>	<b>6</b>
VERACRUZ	135	123	37	41	57	66	34	2	5	13	6
<b>ENTIDADES SIN LITORAL</b>	<b>1,168</b>	<b>1,299</b>	<b>2,236</b>	<b>2,434</b>	<b>3,122</b>	<b>3,275</b>	<b>3,502</b>	<b>4,321</b>	<b>3,538</b>	<b>3,869</b>	<b>4,076</b>
COAHUILA	-	-	-	-	1	-	-	-	0	-	-
CHIHUAHUA	112	139	90	90	127	87	95	99	124	61	166
DURANGO	20	27	46	120	240	202	168	152	160	232	160
GUANAJUATO	5	7	4	4	3	1	-	0	0	-	-
HIDALGO	189	101	219	282	226	218	186	104	84	121	118
MÉXICO	359	505	1,245	1,150	1,745	2,014	2,177	3,119	2,289	2,580	2,827
MORELOS	-	3	3	1	5	3	8	3	3	0	3
NUEVO LEÓN	-	-	45	23	11	-	3	10	4	-	-
PUEBLA	467	506	577	756	757	747	861	831	866	864	793
QUERÉTARO	13	6	1	5	6	4	4	3	7	9	6
TLAXCALA	3	3	4	4	-	-	-	-	-	3	2

a/ DATOS CORREGIDOS. EN ESTOS AÑOS SE HABÍA INCLUIDO TRUCHA MARINA.



**AGUASCALIENTES**

CUADRO 1.6.1

SERIE HISTÓRICA DE LA PRODUCCIÓN PESQUERA EN PESO VIVO,  
SEGÚN PRINCIPALES ESPECIES, 1998 - 2007  
(TONELADAS)

ESPECIE	1998	1999	2000	2001	2002	2003	2004	2005	2006	2007
<b>TOTAL</b>	<b>385</b>	<b>449</b>	<b>442</b>	<b>518</b>	<b>370</b>	<b>507</b>	<b>509</b>	<b>587</b>	<b>573</b>	<b>529</b>
BAGRE	44	33	41	57	45	65	60	12	14	31
CARPA	71	69	97	147	109	156	154	202	214	195
LOBINA	29	48	47	64	40	62	45	11	10	6
MOJARRA	152	299	257	250	175	223	249	362	335	298
OTRAS SIN REGISTRO	89	-	-	-	-	-	-	-	-	-

**BAJA CALIFORNIA**

CUADRO 1.6.2

SERIE HISTÓRICA DE LA PRODUCCIÓN PESQUERA EN PESO VIVO,  
SEGÚN PRINCIPALES ESPECIES, 1998- 2007  
(TONELADAS)

ESPECIE	1998	1999	2000	2001	2002	2003	2004	2005	2006	2007
<b>TOTAL</b>	<b>185,445</b>	<b>173,839</b>	<b>172,591</b>	<b>135,877</b>	<b>122,293</b>	<b>118,503</b>	<b>120,358</b>	<b>108,090</b>	<b>104,274</b>	<b>82,061</b>
ABULÓN	339	206	192	147	170	219	253	226	229	213
ALGAS	4,715	3,210	3,328	6,486	2,396	3,781	12,814	2,598	2,648	2,787
ALMEJA	1,817	1,677	1,565	1,137	339	340	620	1,108	1,494	1,466
ANCHOVETA	756	4,634	2,080	418	491	418	1,972	5,847	1,936	4,788
CALAMAR	101	38	6	1	4	9	3	72	554	415
CAMARÓN	900	825	676	617	889	824	608	894	1,310	951
CARACOL	246	211	486	449	333	170	453	384	618	492
ERIZO	1,066	1,972	2,748	2,252	2,068	1,812	1,856	1,910	1,587	1,763
JAIBA	57	123	321	477	162	181	183	120	75	77
JUREL	268	155	139	128	112	226	207	339	288	283
MACARELA	19,339	10,995	4,701	1,162	6,908	6,447	1,530	2,343	2,248	3,057
OSTIÓN	877	376	477	479	306	619	878	968	718	932
SARDINA	96,045	76,416	92,208	57,561	58,994	51,941	53,219	66,387	67,543	43,479
SARGAZO	6,119	26,470	28,249	38,232	24,922	22,068	21,168	5	85	195
SIERRA	200	312	373	176	80	82	90	146	159	510
TIBURÓN Y CAZÓN	3,558	2,851	4,126	3,979	3,506	4,163	4,460	2,830	2,880	3,481
TÚNIDOS	31,805	36,866	23,417	14,556	13,821	18,044	11,908	13,551	12,493	9,246
OTRAS	13,386	5,327	6,483	6,743	6,074	6,376	7,266	7,780	6,856	7,303
OTRAS SIN REGISTRO	3,851	1,175	1,016	876	718	783	870	584	554	624

**BAJA CALIFORNIA SUR**

CUADRO 1.6.3

SERIE HISTÓRICA DE LA PRODUCCIÓN PESQUERA EN PESO VIVO,  
SEGÚN PRINCIPALES ESPECIES, 1998-2007  
(TONELADAS)

ESPECIE	1998	1999	2000	2001	2002	2003	2004	2005	2006	2007
<b>TOTAL</b>	<b>105,658</b>	<b>121,517</b>	<b>145,228</b>	<b>168,166</b>	<b>190,943</b>	<b>184,679</b>	<b>173,430</b>	<b>179,589</b>	<b>185,314</b>	<b>200,065</b>
ABULÓN	370	368	353	351	349	388	394	438	468	496
ALGAS	1,610	2,410	1,976	2,208	2,805	3,123	2,849	2,648	2,982	2,077
ALMEJA	4,380	3,853	6,410	5,607	12,397	9,569	15,311	19,257	21,716	18,724
CALAMAR	19,781	45,060	34,540	56,056	64,112	43,250	49,619	36,998	49,425	41,961
CAMARÓN	677	595	526	718	974	1,118	1,990	3,504	5,013	4,765
CARACOL	493	834	1,345	1,565	1,662	1,242	1,590	1,548	1,701	1,962
CORVINA	763	646	578	559	560	768	699	678	574	650
GUACHINANGO	789	633	1,047	931	930	720	634	840	871	632
JAIBA	899	547	627	664	284	114	236	305	330	618
JUREL	789	702	838	1,157	957	1,317	1,029	1,023	1,042	1,374
LANGOSTA	1,296	1,047	1,685	1,390	1,554	1,688	1,345	1,363	1,459	1,203
LISA	904	521	375	316	227	488	473	521	408	509
MACARELA	2,570	763	48	26	783	26	196	67	21	1
MOJARRA	489	290	215	228	212	324	302	345	293	359
OSTIÓN	545	345	446	942	509	488	817	863	591	737
PARGO	275	229	301	477	479	600	540	498	448	629
PULPO	308	270	173	34	8	155	109	171	236	185
SARDINA	24,080	28,951	20,150	62,014	76,281	74,869	63,766	63,691	72,074	93,843
SIERRA	625	795	598	254	394	440	285	338	429	744
TIBURÓN Y CAZÓN	3,014	4,416	3,733	2,838	2,509	2,871	2,670	3,015	1,997	2,618
TÚNIDOS	11,927	8,311	4,992	13,869	4,894	19,559	5,604	7,772	3,729	3,371
OTRAS	18,420	10,839	54,629	9,364	9,920	13,333	12,966	12,325	9,814	12,708
OTRAS SIN REGISTRO OFICIAL	10,654	9,092	9,643	6,597	8,145	8,229	10,007	21,379	9,690	9,901

**CAMPECHE**

CUADRO 1.6.4

SERIE HISTÓRICA DE LA PRODUCCIÓN PESQUERA EN PESO VIVO,  
SEGÚN PRINCIPALES ESPECIES, 1998 - 2007  
(TONELADAS)

ESPECIE	1998	1999	2000	2001	2002	2003	2004	2005	2006	2007
<b>TOTAL</b>	<b>50,466</b>	<b>50,930</b>	<b>52,805</b>	<b>55,224</b>	<b>51,726</b>	<b>56,888</b>	<b>52,745</b>	<b>45,532</b>	<b>43,877</b>	<b>42,163</b>
ANCHOVETA	1,485	1,411	849	1,149	865	1,498	1,409	1,716	1,189	607
BAGRE	57	94	39	55	45	44	21	24	22	17
BANDERA	689	1,069	1,843	1,956	1,765	1,740	1,413	1,186	1,269	1,107
CALAMAR	17	29	27	26	9	8	5	3	6	2
CAMARÓN	5,963	5,561	6,014	5,868	4,887	6,040	4,222	2,730	3,050	4,044
CARACOL	2,939	6,850	7,920	8,311	5,992	5,497	7,045	6,091	5,957	5,815
CARPA	19	4	78	85	132	111	129	38	4	23
CORVINA	1,044	1,251	1,308	1,079	1,522	2,285	1,936	1,630	1,113	872
GUACHINANGO	198	299	408	532	508	478	540	418	240	311
JAIBA	3,141	3,191	2,732	1,693	2,398	3,522	3,275	2,197	3,167	2,193
JUREL	2,613	2,343	2,066	2,325	2,659	3,369	3,375	3,808	2,873	3,456
LEBRANCHA	42	33	153	211	131	184	184	131	168	175
LISA	568	607	507	296	270	351	296	163	144	168
MERO	37	43	146	271	300	284	94	124	78	75
MOJARRA	766	830	1,537	1,212	744	753	914	573	793	824
OSTIÓN	1,300	1,024	622	1,473	1,166	1,069	860	971	687	544
PARGO	155	225	301	528	766	639	364	324	327	361
PETO	134	193	211	223	181	261	320	347	342	209
PULPO	2,065	4,238	6,274	7,268	5,747	4,613	5,663	4,098	6,807	6,211
ROBALO	924	1,045	1,120	2,008	3,167	3,860	2,204	2,017	1,922	1,904
SIERRA	2,810	2,854	1,583	1,248	1,838	2,762	2,320	2,484	1,609	1,654
TIBURÓN Y CAZÓN	1,462	1,221	1,370	1,449	1,156	1,055	1,024	896	572	506
OTRAS	15,807	10,427	9,318	10,506	10,396	10,642	10,109	8,277	8,475	8,142
OTRAS SIN REGISTRO OFICIAL	6,231	6,087	6,379	5,452	5,082	5,823	5,024	5,285	3,065	2,942

## COAHUILA

CUADRO 1.6.5

SERIE HISTÓRICA DE LA PRODUCCIÓN PESQUERA EN PESO VIVO,  
SEGÚN PRINCIPALES ESPECIES, 1998- 2007  
(TONELADAS)

ESPECIE	1998	1999	2000	2001	2002	2003	2004	2005	2006	2007
<b>TOTAL</b>	<b>1,715</b>	<b>1,458</b>	<b>2,421</b>	<b>996</b>	<b>1,089</b>	<b>1,624</b>	<b>1,112</b>	<b>1,015</b>	<b>1,008</b>	<b>827</b>
BAGRE	131	171	87	91	92	191	108	97	96	69
CARPA	1,394	1,060	2,149	709	853	1,303	850	706	588	511
LOBINA	47	71	51	41	42	28	18	7	9	1
MOJARRA	26	46	53	61	23	28	50	122	258	172
OTRAS	117	110	81	95	79	74	86	83	58	74
OTRAS SIN REGISTRO OFICIAL	-	-	-	-	-	-	-	-	-	-

## COLIMA

CUADRO 1.6.6

SERIE HISTÓRICA DE LA PRODUCCIÓN PESQUERA EN PESO VIVO,  
SEGÚN PRINCIPALES ESPECIES, 1998 - 2007  
(TONELADAS)

ESPECIE	1998	1999	2000	2001	2002	2003	2004	2005	2006	2007
<b>TOTAL</b>	<b>39,067</b>	<b>35,877</b>	<b>30,059</b>	<b>30,785</b>	<b>37,515</b>	<b>38,292</b>	<b>33,775</b>	<b>39,118</b>	<b>22,563</b>	<b>21,758</b>
BANDERA	64	34	34	41	26	23	31	36	26	18
CAMARÓN	475	296	196	244	277	401	608	665	904	1,023
GUACHINANGO	198	157	243	153	130	138	162	134	111	126
JAIBA	105	120	116	57	51	33	16	13	14	22
JUREL	330	216	295	292	204	237	277	237	151	284
LANGOSTINO	353	195	122	131	42	36	217	27	12	17
LISA	127	98	101	66	64	63	61	22	21	17
MOJARRA	696	863	996	921	389	297	842	548	322	1,739
PARGO	106	67	245	140	101	130	127	101	63	79
RONCO	141	51	135	59	54	41	76	81	46	52
SIERRA	73	56	151	99	111	86	114	199	147	106
TIBURÓN Y CAZÓN	1,474	1,326	994	1,064	1,331	979	935	827	535	668
TÚNIDOS	24,543	24,236	17,407	23,268	30,712	31,850	25,691	33,378	18,016	15,046
OTRAS	3,533	2,694	3,698	770	1,015	1,222	1,302	618	485	567
OTRAS SIN REGISTRO OFICIAL	6,849	5,468	5,326	3,481	3,006	2,756	3,316	2,231	1,710	1,995

## CHIAPAS

CUADRO 1.6.7

SERIE HISTÓRICA DE LA PRODUCCIÓN PESQUERA EN PESO VIVO,  
SEGÚN PRINCIPALES ESPECIES, 1998- 2007  
(TONELADAS)

ESPECIE	1998	1999	2000	2001	2002	2003	2004	2005	2006	2007
<b>TOTAL</b>	<b>24,573</b>	<b>25,019</b>	<b>26,350</b>	<b>28,642</b>	<b>28,663</b>	<b>30,500</b>	<b>27,977</b>	<b>26,306</b>	<b>19,082</b>	<b>21,780</b>
BAGRE	184	240	251	356	263	225	909	894	629	951
CAMARÓN	4,051	4,385	3,784	3,401	2,838	2,810	2,405	2,134	1,427	1,990
GUACHINANGO	85	84	4	1	4	16	6	19	21	33
JAIBA	142	139	229	582	390	539	488	660	301	402
LEBRANCHA	113	121	186	96	93	132	98	111	47	44
LISA	96	85	106	173	203	237	207	272	140	263
MOJARRA	3,468	3,447	3,936	2,822	1,751	1,393	2,315	4,468	2,809	4,921
ROBALO	106	95	112	179	135	146	183	174	132	287
SIERRA	65	128	416	330	326	337	453	394	184	256
TIBURÓN Y CAZÓN	2,939	2,908	3,377	4,311	4,692	4,010	4,909	4,349	2,796	2,578
TÚNIDOS	3,085	7,278	9,145	10,886	13,367	15,730	1,058	7,878	8,020	6,896
OTRAS	8,897	4,669	3,559	4,727	3,862	4,279	14,129	4,386	2,211	2,627
OTRAS SIN REGISTRO OFICIAL	1,342	1,440	1,245	779	739	646	817	567	365	531

**CHIHUAHUA**

CUADRO 1.6.8

SERIE HISTÓRICA DE LA PRODUCCIÓN PESQUERA EN PESO VIVO,  
SEGÚN PRINCIPALES ESPECIES, 1998-2007  
(TONELADAS)

ESPECIE	1998	1999	2000	2001	2002	2003	2004	2005	2006	2007
<b>TOTAL</b>	<b>870</b>	<b>707</b>	<b>637</b>	<b>854</b>	<b>673</b>	<b>681</b>	<b>650</b>	<b>708</b>	<b>637</b>	<b>814</b>
BAGRE	83	54	44	89	59	69	68	52	74	97
CARPA	478	404	346	433	398	372	345	379	334	345
CHARAL	2	-	1	1	1	1	0	1	1	2
LOBINA	35	27	20	32	22	25	17	21	11	21
MOJARRA	133	133	136	172	105	120	120	132	155	183
TRUCHA	139	90	90	127	87	95	99	124	61	166
OTRAS SIN REGISTRO OFICIAL	-	-	-	-	-	-	-	-	-	-

**DURANGO**

CUADRO 1.6.9

SERIE HISTÓRICA DE LA PRODUCCIÓN PESQUERA EN PESO VIVO,  
SEGÚN PRINCIPALES ESPECIES, 1998-2007  
(TONELADAS)

ESPECIE	1998	1999	2000	2001	2002	2003	2004	2005	2006	2007
<b>TOTAL</b>	<b>2,620</b>	<b>2,599</b>	<b>3,138</b>	<b>2,685</b>	<b>2,748</b>	<b>3,943</b>	<b>3,765</b>	<b>3,440</b>	<b>3,887</b>	<b>3,440</b>
BAGRE	292	790	804	503	400	778	759	567	717	567
CARPA	1,158	829	1,128	785	761	1,004	977	900	897	900
LOBINA	119	71	54	83	232	341	337	530	588	530
MOJARRA	619	464	671	833	784	1,008	909	720	890	720
TRUCHA	-	-	-	-	-	-	-	160	232	160
OTRAS	432	444	482	481	570	812	783	563	562	563
OTRAS SIN REGISTRO OFICIAL	-	-	-	-	-	-	-	-	-	-

**GUANAJUATO**

CUADRO 1.6.10

SERIE HISTÓRICA DE LA PRODUCCIÓN PESQUERA EN PESO VIVO,  
SEGÚN PRINCIPALES ESPECIES, 1998-2007  
(TONELADAS)

ESPECIE	1998	1999	2000	2001	2002	2003	2004	2005	2006	2007
<b>TOTAL</b>	<b>4,483</b>	<b>4,613</b>	<b>4,491</b>	<b>3,766</b>	<b>3,891</b>	<b>2,888</b>	<b>2,939</b>	<b>2,604</b>	<b>2,383</b>	<b>2,458</b>
BAGRE	25	29	9	13	8	4	7	5	5	5
CARPA	2,485	2,650	2,564	2,336	2,246	1,471	1,385	1,225	1,042	1,139
CHARAL	282	397	354	304	320	287	375	341	270	260
LANGOSTINO	8	3	1	-	-	-	-	0	-	-
LOBINA	46	33	27	25	8	10	9	9	5	5
MOJARRA	1,452	1,266	1,321	1,019	1,227	1,042	1,055	916	954	962
OTRAS	185	235	216	70	82	74	109	107	108	88
OTRAS SIN REGISTRO OFICIAL	-	-	-	-	-	-	-	-	-	-

**GUERRERO**

CUADRO 1.6.11

SERIE HISTÓRICA DE LA PRODUCCIÓN PESQUERA EN PESO VIVO,  
SEGÚN PRINCIPALES ESPECIES, 1998- 2007  
(TONELADAS)

ESPECIE	1998	1999	2000	2001	2002	2003	2004	2005	2006	2007
<b>TOTAL</b>	<b>8,885</b>	<b>6,180</b>	<b>3,962</b>	<b>4,194</b>	<b>4,183</b>	<b>6,153</b>	<b>5,590</b>	<b>7,644</b>	<b>7,448</b>	<b>6,675</b>
ALMEJA	10	8	28	31	21	69	26	432	151	21
BAGRE	-	-	1	1	1	1	6	24	20	118
BANDERA	458	367	231	294	210	276	433	462	460	452
CAMARÓN	88	86	62	82	47	88	53	27	65	53
CARPA	26	28	13	26	26	13	23	55	50	51
CHARAL	394	426	109	31	33	39	131	109	217	179
GUACHINANGO	336	210	205	229	355	459	399	512	581	448
JUREL	337	281	147	178	218	357	309	422	416	301
LANGOSTA	1	2	2	2	-	-	-	0	0	0
LANGOSTINO	143	150	126	141	116	149	173	242	239	218
LISA	176	137	143	250	153	127	184	297	244	245
MOJARRA	1,515	1,537	1,146	1,205	1,257	2,020	1,351	1,816	1,998	1,820
OSTIÓN	159	168	368	374	125	238	171	184	183	149
PARGO	82	70	51	72	84	191	122	161	178	135
RONCO	28	30	27	34	64	43	77	95	124	121
SIERRA	148	125	43	35	41	99	71	156	111	81
TIBURÓN Y CAZÓN	313	183	117	114	136	366	359	337	267	266
OTRAS	2,927	814	417	490	549	621	745	982	1,053	1,026
OTRAS SIN REGISTRO OFICIAL	1,744	1,558	726	606	747	997	957	1,332	1,092	992

**HIDALGO**

CUADRO 1.6.12

SERIE HISTÓRICA DE LA PRODUCCIÓN PESQUERA EN PESO VIVO,  
SEGÚN PRINCIPALES ESPECIES, 1998- 2007  
(TONELADAS)

ESPECIE	1998	1999	2000	2001	2002	2003	2004	2005	2006	2007
<b>TOTAL</b>	<b>3,790</b>	<b>2,975</b>	<b>4,008</b>	<b>4,250</b>	<b>4,543</b>	<b>5,401</b>	<b>5,660</b>	<b>5,408</b>	<b>5,909</b>	<b>5,965</b>
BAGRE	32	5	21	24	5	5	2	5	32	27
CARPA	2,303	1,373	2,336	2,867	3,569	4,423	3,906	3,394	3,959	3,463
CHARAL	57	64	38	41	54	23	6	22	11	3
LANGOSTINO	-	-	-	-	-	-	0	2	-	-
LOBINA	3	25	25	10	0	-	-	0	0	0
MOJARRA	981	1,025	1,016	817	680	735	1,626	1,894	1,776	2,339
TRUCHA	101	219	282	226	218	186	104	84	121	118
OTRAS	30	25	26	20	17	29	16	8	9	14
OTRAS SIN REGISTRO OFICIAL	283	239	264	244	-	-	-	-	-	-

**JALISCO**

CUADRO 1.6.13

SERIE HISTÓRICA DE LA PRODUCCIÓN PESQUERA EN PESO VIVO,  
SEGÚN PRINCIPALES ESPECIES, 1998- 2007  
(TONELADAS)

ESPECIE	1998	1999	2000	2001	2002	2003	2004	2005	2006	2007
<b>TOTAL</b>	<b>15,363</b>	<b>11,797</b>	<b>11,263</b>	<b>11,884</b>	<b>11,050</b>	<b>11,291</b>	<b>14,553</b>	<b>16,562</b>	<b>17,810</b>	<b>26,233</b>
BAGRE	5	6	7	34	87	36	23	159	90	123
CARPA	2,177	2,008	1,761	1,313	1,846	1,186	1,019	2,171	1,849	2,777
CHARAL	292	193	223	388	568	297	280	532	927	907
GUACHINANGO	651	545	422	467	403	547	826	605	724	1,220
LANGOSTA	4	3	3	2	11	16	21	45	30	75
LISA	35	47	66	65	12	19	41	63	41	40
MOJARRA	4,029	3,510	3,482	4,120	2,607	2,890	3,860	5,582	6,807	9,706
PARGO	83	134	152	185	182	218	469	366	378	762
PULPO	88	376	240	335	281	284	460	185	281	375
SIERRA	30	96	132	159	124	159	239	300	307	561
TIBURÓN Y CAZÓN	66	29	38	6	2	39	103	43	55	83
OTRAS	2,983	572	670	511	789	567	897	996	1,406	2,497
OTRAS SIN REGISTRO OFICIAL	4,920	4,281	4,067	4,299	4,139	5,033	6,315	5,515	4,914	7,106

**MÉXICO**

CUADRO 1.6.14

SERIE HISTÓRICA DE LA PRODUCCIÓN PESQUERA EN PESO VIVO,  
SEGÚN PRINCIPALES ESPECIES, 1998-2007  
(TONELADAS)

ESPECIE	1998	1999	2000	2001	2002	2003	2004	2005	2006	2007
<b>TOTAL</b>	<b>4,897</b>	<b>5,918</b>	<b>6,120</b>	<b>6,787</b>	<b>6,740</b>	<b>7,347</b>	<b>10,242</b>	<b>7,493</b>	<b>7,989</b>	<b>8,919</b>
BAGRE	6	5	5	5	3	5	11	13	0	23
CARPA	3,641	3,900	4,191	4,211	4,160	4,319	5,954	4,496	4,735	5,115
CHARAL	216	217	227	222	3	203	272	203	196	303
LANGOSTINO	6	10	10	9	10	11	15	18	0	6
LOBINA	25	24	25	25	9	15	15	5	8	8
MOJARRA	449	460	457	512	526	556	775	400	457	559
TRUCHA	505	1,245	1,150	1,745	2,014	2,177	3,119	2,289	2,580	2,827
OTRAS	49	57	56	58	14	61	82	69	13	79

**MICHOACÁN**

CUADRO 1.6.15

SERIE HISTÓRICA DE LA PRODUCCIÓN PESQUERA EN PESO VIVO,  
SEGÚN PRINCIPALES ESPECIES, 1998-2007  
(TONELADAS)

ESPECIE	1998	1999	2000	2001	2002	2003	2004	2005	2006	2007
<b>TOTAL</b>	<b>19,444</b>	<b>18,288</b>	<b>20,665</b>	<b>21,154</b>	<b>21,871</b>	<b>22,824</b>	<b>26,508</b>	<b>23,010</b>	<b>23,998</b>	<b>22,727</b>
BAGRE	70	103	262	132	109	167	289	237	398	441
CARPA	2,811	2,712	3,048	3,358	3,545	2,886	3,069	2,799	3,201	2,845
CHARAL	358	286	459	285	1,381	964	786	577	1,187	767
GUACHINANGO	263	208	265	287	289	242	302	323	285	291
LOBINA	10	3	4	13	1	2	-	40	0	0
MOJARRA	9,719	9,732	11,364	12,063	12,339	13,758	16,581	14,240	14,854	14,884
OSTIÓN	33	16	31	22	18	7	4	4	8	16
PARGO	77	48	33	36	47	86	74	83	108	95
SIERRA	63	92	143	144	126	132	147	187	124	109
TIBURÓN Y CAZÓN	82	47	40	52	48	57	46	78	64	77
OTRAS	1,896	1,022	864	676	821	1,124	1,128	956	1,148	995
OTRAS SIN REGISTRO OFICIAL	4,062	4,019	4,152	4,085	3,147	3,399	4,082	3,485	2,621	2,207

**MORELOS**

CUADRO 1.6.16

SERIE HISTÓRICA DE LA PRODUCCIÓN PESQUERA EN PESO VIVO,  
SEGÚN PRINCIPALES ESPECIES, 1998-2007  
(TONELADAS)

ESPECIE	1998	1999	2000	2001	2002	2003	2004	2005	2006	2007
<b>TOTAL</b>	<b>597</b>	<b>601</b>	<b>636</b>	<b>456</b>	<b>516</b>	<b>540</b>	<b>552</b>	<b>613</b>	<b>488</b>	<b>250</b>
BAGRE	34	30	32	35	8	18	20	40	41	43
CARPA	4	4	2	3	4	5	3	1	4	-
LANGOSTINO	5	1	1	1	0	1	0	0	5	-
LOBINA	-	1	-	7	15	25	24	35	40	36
MOJARRA	553	559	597	402	485	482	497	522	389	161
TRUCHA	3	3	1	5	3	8	3	3	0	3
OTRAS	1	3	3	1	1	1	-	11	10	6
OTRAS SIN REGISTRO OFICIAL	-	-	-	-	-	-	4	-	-	-

**NAYARIT**

SERIE HISTÓRICA DE LA PRODUCCIÓN PESQUERA EN PESO VIVO,  
SEGÚN PRINCIPALES ESPECIES, 1998- 2007  
(TONELADAS)

CUADRO 1.6.17

ESPECIE	1998	1999	2000	2001	2002	2003	2004	2005	2006	2007
<b>TOTAL</b>	<b>17,729</b>	<b>17,444</b>	<b>17,288</b>	<b>17,886</b>	<b>19,353</b>	<b>30,276</b>	<b>27,262</b>	<b>24,596</b>	<b>22,765</b>	<b>26,828</b>
BAGRE	11	23	6	5	4	3	7	9	33	39
BANDERA	380	359	287	550	319	522	473	589	359	545
CAMARÓN	6,932	6,630	4,719	3,849	5,776	10,529	8,480	8,645	8,148	8,611
GUACHINANGO	375	552	275	465	502	587	573	451	298	402
LANGOSTINO	13	-	47	69	8	82	77	46	28	3
LISA	516	535	514	431	640	741	654	640	760	757
MOJARRA	987	1,623	1,600	2,396	3,360	5,945	5,687	6,251	6,057	6,753
OSTIÓN	657	1,147	1,215	1,225	1,259	763	1,270	997	905	1,120
PARGO	175	161	153	164	152	255	274	285	217	241
ROBALO	350	578	389	382	303	749	779	664	655	798
SIERRA	209	278	945	1,133	574	380	386	285	295	335
TIBURÓN Y CAZÓN	603	665	1,421	1,129	795	843	950	632	549	525
OTRAS	2,850	1,291	1,488	1,826	1,965	3,244	2,724	2,294	2,479	4,457
OTRAS SIN REGISTRO OFICIAL	3,671	3,602	4,229	4,262	3,696	5,633	4,928	2,809	1,983	2,241

**NUEVO LEÓN**

SERIE HISTÓRICA DE LA PRODUCCIÓN PESQUERA EN PESO VIVO,  
SEGÚN PRINCIPALES ESPECIES, 1998-2007  
(TONELADAS)

CUADRO 1.6.18

ESPECIE	1998	1999	2000	2001	2002	2003	2004	2005	2006	2007
<b>TOTAL</b>	<b>254</b>	<b>285</b>	<b>267</b>	<b>187</b>	<b>167</b>	<b>216</b>	<b>174</b>	<b>116</b>	<b>99</b>	<b>84</b>
BAGRE	60	47	52	19	11	29	32	25	11	10
CARPA	45	37	40	29	31	42	34	31	31	34
MOJARRA	45	37	41	40	40	58	53	40	41	14
OTRAS	-	47	24	23	16	22	28	20	16	26
OTRAS SIN REGISTRO OFICIAL	105	117	110	77	69	65	27	0	-	-

**OAXACA**

SERIE HISTÓRICA DE LA PRODUCCIÓN PESQUERA EN PESO VIVO,  
SEGÚN PRINCIPALES ESPECIES, 1998-2007  
(TONELADAS)

CUADRO 1.6.19

ESPECIE	1998	1999	2000	2001	2002	2003	2004	2005	2006	2007
<b>TOTAL</b>	<b>9,852</b>	<b>8,872</b>	<b>9,988</b>	<b>9,988</b>	<b>11,012</b>	<b>14,957</b>	<b>15,909</b>	<b>14,168</b>	<b>12,461</b>	<b>11,953</b>
CAMARÓN	2,635	2,965	1,863	1,540	2,197	2,256	1,899	2,026	1,405	1,184
CARACOL	1	2	12	1	32	11	12	1	4	21
CORVINA	91	91	151	170	203	152	131	220	259	180
GUACHINANGO	568	389	253	530	872	1,196	1,023	821	802	874
JUREL	177	345	671	733	873	1,261	1,600	1,537	1,584	1,452
LANGOSTA	2	1	7	10	16	10	7	14	2	5
LANGOSTINO	-	-	-	-	-	-	8	0	0	-
LISA	80	107	112	106	217	240	142	265	255	324
MOJARRA	1,026	648	916	942	776	1,187	1,230	1,100	1,326	980
OSTIÓN	4	13	96	35	122	51	102	91	60	138
PARGO	90	108	147	158	204	397	420	265	256	333
ROBALO	46	56	84	104	113	168	177	207	162	140
RONCO	201	256	112	39	41	87	78	134	150	205
TIBURÓN Y CAZÓN	596	638	850	682	948	2,098	2,840	1,697	1,679	1,402
TÚNIDOS	22	275	607	1,128	1,215	1,949	1,729	1,266	899	797
OTRAS	3,654	2,016	3,062	3,128	3,184	3,248	4,511	4,522	3,617	3,918
OTRAS SIN REGISTRO OFICIAL	659	962	1,045	682	-	646	-	-	-	-

**PUEBLA**

CUADRO 1.6.20

SERIE HISTÓRICA DE LA PRODUCCIÓN PESQUERA EN PESO VIVO,  
SEGÚN PRINCIPALES ESPECIES, 1998 - 2007  
(TONELADAS)

ESPECIE	1998	1999	2000	2001	2002	2003	2004	2005	2006	2007
<b>TOTAL</b>	<b>5,548</b>	<b>5,131</b>	<b>4,986</b>	<b>5,115</b>	<b>5,236</b>	<b>5,300</b>	<b>5,104</b>	<b>5,290</b>	<b>5,284</b>	<b>4,332</b>
BAGRE	4	4	5	5	5	8	-	-	-	-
CARPA	4,277	3,809	3,494	3,632	3,722	3,660	3,489	3,618	3,616	3,148
LANGOSTINO	7	5	-	-	-	-	-	-	-	-
LOBINA	17	17	17	17	18	22	22	23	23	24
MOJARRA	667	663	680	668	696	715	715	748	746	331
TRUCHA	506	577	756	757	756	861	831	866	864	793
OTRAS	70	56	34	37	39	34	47	35	35	35

**QUERÉTARO**

CUADRO 1.6.21

SERIE HISTÓRICA DE LA PRODUCCIÓN PESQUERA EN PESO VIVO,  
SEGÚN PRINCIPALES ESPECIES, 1998 - 2007  
(TONELADAS)

ESPECIE	1998	1999	2000	2001	2002	2003	2004	2005	2006	2007
<b>TOTAL</b>	<b>458</b>	<b>855</b>	<b>650</b>	<b>662</b>	<b>779</b>	<b>700</b>	<b>879</b>	<b>642</b>	<b>794</b>	<b>795</b>
BAGRE	-	-	-	-	1	1	0	0	1	4
CARPA	164	508	355	299	317	255	188	149	136	122
MOJARRA	288	346	289	357	457	431	687	486	648	663
TRUCHA	6	1	5	6	4	4	3	7	9	6
OTRAS	-	-	1	-	-	9	9	0	0	-
OTRAS SIN REGISTRO OFICIAL	-	-	-	-	-	-	-	-	-	-

**QUINTANA ROO**

CUADRO 1.6.22

SERIE HISTÓRICA DE LA PRODUCCIÓN PESQUERA EN PESO VIVO,  
SEGÚN PRINCIPALES ESPECIES, 1998 - 2007  
(TONELADAS)

ESPECIE	1998	1999	2000	2001	2002	2003	2004	2005	2006	2007
<b>TOTAL</b>	<b>5,043</b>	<b>4,802</b>	<b>4,239</b>	<b>3,781</b>	<b>3,376</b>	<b>4,107</b>	<b>4,294</b>	<b>3,569</b>	<b>4,423</b>	<b>4,242</b>
CAMARÓN	326	717	447	548	174	467	368	165	612	335
CARACOL	325	321	313	290	268	275	232	210	78	99
GUACHINANGO	27	32	14	18	8	17	10	13	53	58
JUREL	29	21	16	9	10	15	18	19	25	20
LANGOSTA	341	381	358	354	479	416	431	408	370	324
MERO	676	857	910	689	743	799	681	670	729	1,091
MOJARRA	161	176	121	70	104	160	162	121	153	182
PARGO	267	249	181	135	137	146	165	134	220	178
PETO	118	77	127	138	37	136	287	219	101	130
PULPO	243	87	88	176	55	122	233	88	206	120
TIBURÓN Y CAZÓN	226	373	276	125	112	195	285	360	378	326
OTRAS	2,081	1,511	1,388	1,229	1,249	1,359	1,422	1,163	1,495	1,379
OTRAS SIN REGISTRO OFICIAL	223	-	-	-	-	-	-	-	-	-



**SAN LUIS POTOSÍ**

CUADRO 1.6.23

SERIE HISTÓRICA DE LA PRODUCCIÓN PESQUERA EN PESO VIVO,  
SEGÚN PRINCIPALES ESPECIES, 1998-2007  
(TONELADAS)

ESPECIE	1998	1999	2000	2001	2002	2003	2004	2005	2006	2007
<b>TOTAL</b>	<b>645</b>	<b>1,400</b>	<b>1,109</b>	<b>327</b>	<b>375</b>	<b>177</b>	<b>378</b>	<b>323</b>	<b>1,046</b>	<b>851</b>
BAGRE	21	31	33	53	20	25	60	29	39	72
CARPA	334	964	622	184	324	111	162	258	716	466
LANGOSTINO	6	9	11	7	10	12	12	9	11	31
MOJARRA	270	369	429	81	18	26	142	24	278	279
ROBALO	2	5	5	2	2	3	2	3	1	2
OTRAS	12	22	8	-	-	-	-	1	1	0
OTRAS SIN REGISTRO OFICIAL	-	-	-	-	-	-	-	-	-	-

**SINALOA**

CUADRO 1.6.24

SERIE HISTÓRICA DE LA PRODUCCIÓN PESQUERA EN PESO VIVO,  
SEGÚN PRINCIPALES ESPECIES, 1998 -2007  
(TONELADAS)

ESPECIE	1998	1999	2000	2001	2002	2003	2004	2005	2006	2007
<b>TOTAL</b>	<b>184,914</b>	<b>200,368</b>	<b>233,642</b>	<b>235,874</b>	<b>258,252</b>	<b>233,256</b>	<b>231,123</b>	<b>249,164</b>	<b>265,295</b>	<b>339,848</b>
ALMEJA	958	761	347	419	290	890	1,500	1,734	1,287	1,450
BAGRE	442	550	764	525	476	489	352	424	354	502
BANDERA	483	310	331	268	280	421	513	640	379	583
CALAMAR	2,523	2,280	5,323	1,781	1,769	961	1,632	1,720	1,349	2,186
CAMARÓN	31,924	32,740	35,069	37,073	38,003	38,431	32,727	45,764	60,076	66,255
CARACOL	1	1	625	2	9	20	12	28	44	41
CORVINA	343	278	324	409	264	421	506	445	444	543
GUACHINANGO	95	167	249	163	118	260	378	333	430	457
JAIBA	2,153	2,569	4,157	4,685	3,119	1,890	2,980	5,460	9,775	10,406
LANGOSTA	22	39	27	25	19	22	22	37	30	58
LANGOSTINO	3	6	6	2	2	3	187	4	2	221
LISA	861	1,657	1,272	1,493	2,190	1,590	2,146	1,752	2,194	1,880
LOBINA	329	341	384	322	324	408	465	409	327	545
MOJARRA	4,414	5,144	6,109	3,911	6,188	5,983	5,214	5,393	5,903	7,243
OSTIÓN	432	411	492	595	578	436	237	182	157	812
PARGO	193	193	176	222	192	336	323	514	505	733
ROBALO	127	156	105	70	55	70	128	261	218	331
SARDINA	47,448	58,109	81,180	75,579	80,680	53,736	67,098	74,143	96,198	119,215
SIERRA	424	709	1,018	1,333	923	995	669	1,135	955	1,375
TIBURÓN Y CAZÓN	1,684	2,496	2,646	2,202	2,604	4,050	4,510	5,218	5,478	7,483
TÚNIDOS	62,137	63,742	60,941	74,968	93,401	93,729	82,247	88,661	64,244	101,385
OTRAS	6,837	4,052	3,755	3,668	3,293	3,770	3,840	5,326	6,407	7,816
OTRAS SIN REGISTRO OFICIAL	21,081	23,657	28,342	26,158	23,474	24,345	23,438	9,583	8,540	8,328

**SONORA**

CUADRO 1.6.25

SERIE HISTÓRICA DE LA PRODUCCIÓN PESQUERA EN PESO VIVO,  
SEGÚN PRINCIPALES ESPECIES, 1998-2007  
(TONELADAS)

ESPECIE	1998	1999	2000	2001	2002	2003	2004	2005	2006	2007
<b>TOTAL</b>	<b>239,503</b>	<b>301,033</b>	<b>369,110</b>	<b>514,098</b>	<b>538,878</b>	<b>546,964</b>	<b>472,361</b>	<b>467,418</b>	<b>553,288</b>	<b>563,875</b>
ALMEJA	636	918	4,113	166	44	374	660	157	84	120
BAGRE	574	393	363	386	360	409	284	362	260	225
CALAMAR	2,268	9,890	15,981	15,899	49,995	52,969	35,967	14,663	14,328	13,064
CAMARÓN	18,560	25,538	24,837	34,184	28,232	40,643	53,441	67,179	78,598	78,405
CARACOL	231	294	253	629	679	1,356	1,565	1,633	635	724
CORVINA	2,702	3,830	362	2,973	3,164	2,780	271	189	299	3,245
JAIBA	3,025	2,949	6,194	4,478	3,745	3,119	3,519	3,496	2,989	4,296
JUREL	159	71	102	52	27	201	254	106	114	47
LISA	61	141	156	186	338	283	209	237	192	169
MACARELA	1,074	19,957	14,572	2,624	2,742	4,938	11,721	11,786	6,637	2,834
MOJARRA	1,149	895	1,261	1,045	1,095	865	810	1,086	1,252	1,172
OSTIÓN	325	14	18	28	219	226	2	26	161	183
PARGO	77	68	83	58	61	105	106	96	93	80
RONCO	1	-	3	1	12	15	20	15	6	5
SARDINA	174,129	188,693	249,365	416,370	409,017	393,536	304,572	317,149	371,137	429,075
SIERRA	2,037	2,605	2,300	2,157	1,983	2,539	2,615	3,562	2,977	2,980
TIBURÓN Y CAZÓN	1,610	2,583	2,622	2,136	1,689	1,483	1,914	1,621	1,735	3,271
TÚNIDOS	1,127	1,907	755	1,102	1,949	4,943	483	957	50	1
OTRAS	12,047	14,253	19,686	8,626	15,587	13,364	22,768	27,687	63,097	15,736
OTRAS SIN REGISTRO OFICIAL	17,711	26,034	26,084	20,998	17,939	22,816	31,180	15,410	8,644	8,246

**TABASCO**

CUADRO 1.6.26

SERIE HISTÓRICA DE LA PRODUCCIÓN PESQUERA EN PESO VIVO,  
SEGÚN PRINCIPALES ESPECIES, 1998-2007  
(TONELADAS)

ESPECIE	1998	1999	2000	2001	2002	2003	2004	2005	2006	2007
<b>TOTAL</b>	<b>51,816</b>	<b>56,079</b>	<b>64,384</b>	<b>61,101</b>	<b>54,100</b>	<b>56,135</b>	<b>56,025</b>	<b>47,307</b>	<b>50,692</b>	<b>52,346</b>
BANDERA	4,475	3,545	3,583	3,811	3,545	3,662	2,859	2,861	2,917	2,006
CAMARÓN	649	455	404	308	364	393	598	608	496	476
CARACOL	20	7	17	20	3	54	101	67	38	46
CARPA	897	776	1,075	1,559	1,409	1,407	858	766	861	1,267
GUACHINANGO	639	654	774	891	1,055	987	999	1,169	1,020	1,227
JAIBA	1,510	1,301	1,208	1,329	1,505	1,647	1,783	1,748	1,657	1,223
JUREL	1,601	749	1,100	1,278	1,355	1,779	1,378	1,226	1,843	1,352
LANGOSTINO	793	1,415	1,325	931	979	1,101	1,330	1,301	1,262	1,003
LISA	549	367	557	725	577	796	554	686	475	564
MOJARRA	9,860	9,870	11,675	12,748	7,290	5,715	6,150	4,530	4,759	6,335
OSTIÓN	15,332	20,726	24,823	22,123	20,814	20,765	21,456	16,391	19,600	20,053
PARGO	92	207	121	154	236	387	344	238	229	281
PETO	949	910	1,272	1,219	1,973	1,726	2,300	2,041	2,190	1,511
ROBALO	992	1,154	1,406	1,869	2,128	2,890	2,831	2,880	2,946	3,311
SIERRA	1,397	1,575	816	850	1,095	1,772	1,381	1,355	820	636
TIBURÓN Y CAZÓN	557	607	571	504	445	586	419	538	543	559
TÚNIDOS	237	629	753	629	523	539	748	502	549	380
OTRAS	11,267	11,132	12,904	10,153	8,803	9,929	9,936	8,399	8,487	10,118

**TAMAULIPAS**

SERIE HISTÓRICA DE LA PRODUCCIÓN PESQUERA EN PESO VIVO,  
SEGÚN PRINCIPALES ESPECIES, 1998-2007  
(TONELADAS)

CUADRO 1.6.27

ESPECIE	1998	1999	2000	2001	2002	2003	2004	2005	2006	2007
<b>TOTAL</b>	<b>51,699</b>	<b>46,846</b>	<b>44,960</b>	<b>41,152</b>	<b>38,011</b>	<b>47,620</b>	<b>51,943</b>	<b>56,988</b>	<b>43,132</b>	<b>41,756</b>
BAGRE	556	379	486	641	870	559	1,392	1,494	1,219	1,244
CAMARÓN	14,433	11,667	12,588	13,803	11,804	15,530	13,366	20,062	13,437	14,459
CARPA	1,945	1,855	1,475	1,323	1,457	2,464	2,627	2,869	2,438	1,940
CORVINA	475	446	437	232	384	324	436	317	197	168
GUACHINANGO	588	482	345	377	312	464	587	726	501	406
JAIBA	2,671	2,655	1,284	1,465	1,647	2,875	3,530	3,351	2,233	2,653
LANGOSTINO	81	75	80	90	58	48	75	52	41	35
LEBRANCHA	320	284	271	297	169	278	168	126	138	98
LISA	2,619	3,790	5,376	3,405	3,080	3,851	4,169	3,860	2,635	2,697
MOJARRA	1,790	1,782	1,826	1,459	1,366	1,330	3,387	5,936	5,651	4,547
OSTIÓN	2,375	2,765	1,669	1,219	1,251	1,031	769	849	2,047	1,154
PETO	277	278	153	285	259	502	265	284	298	195
ROBALO	123	103	88	89	70	80	127	149	128	119
SIERRA	554	855	910	795	1,082	663	1,076	894	780	1,149
TIBURÓN Y CAZÓN	2,210	1,666	1,657	1,787	1,854	1,787	2,101	1,836	1,180	1,381
TRUCHA	1,020	1,309	1,194	1,222	1,496	1,894	2,189	2,065	1,035	1,053
OTRAS	7,344	3,938	3,216	3,017	3,063	3,791	3,795	3,921	2,194	2,304
OTRAS SIN REGISTRO OFICIAL	12,318	12,517	11,905	9,647	7,788	10,149	11,883	8,196	6,978	6,153

**TLAXCALA**

SERIE HISTÓRICA DE LA PRODUCCIÓN PESQUERA EN PESO VIVO,  
SEGÚN PRINCIPALES ESPECIES, 1998-2007  
(TONELADAS)

CUADRO 1.6.28

ESPECIE	1998	1999	2000	2001	2002	2003	2004	2005	2006	2007
<b>TOTAL</b>	<b>715</b>	<b>699</b>	<b>698</b>	<b>386</b>	<b>364</b>	<b>416</b>	<b>447</b>	<b>430</b>	<b>470</b>	<b>389</b>
CARPA	672	662	668	385	361	416	447	430	443	339
CHARAL	30	24	22	2	2	-	-	-	5	8
TRUCHA	3	4	4	-	-	-	-	-	3	2
OTRAS	10	9	4	-	1	-	-	-	18	40
OTRAS SIN REGISTRO OFICIAL	-	-	-	-	-	-	-	-	-	-

## VERACRUZ

CUADRO 1.6.29

SERIE HISTÓRICA DE LA PRODUCCIÓN PESQUERA EN PESO VIVO,  
SEGÚN PRINCIPALES ESPECIES, 1998-2007  
(TONELADAS)

ESPECIE	1998	1999	2000	2001	2002	2003	2004	2005	2006	2007
<b>TOTAL</b>	<b>144,064</b>	<b>136,328</b>	<b>120,946</b>	<b>119,304</b>	<b>105,691</b>	<b>102,807</b>	<b>100,443</b>	<b>95,033</b>	<b>88,988</b>	<b>92,614</b>
ALMEJA	1,030	1,058	1,906	1,772	1,606	1,666	1,543	2,259	2,796	2,413
BAGRE	1,925	1,662	700	659	475	518	937	564	734	506
BANDERA	1,089	707	554	516	481	528	633	663	1,036	908
CAMARÓN	1,998	2,098	2,670	2,354	2,520	2,664	2,381	2,389	2,605	2,036
CARACOL	259	184	103	109	142	258	364	373	373	415
CARPA	3,697	4,179	3,994	4,932	1,677	1,227	1,306	950	721	507
GUACHINANGO	651	620	360	285	176	204	287	306	260	314
JAIBA	5,555	5,317	3,211	2,768	2,493	2,800	3,088	2,968	3,286	4,068
JUREL	4,320	3,130	2,494	2,236	2,202	2,609	2,825	2,240	2,417	2,138
LANGOSTINO	1,803	2,283	1,699	1,671	1,743	1,752	1,814	1,856	1,616	1,585
LEBRANCHA	6,125	6,746	7,220	6,987	5,628	3,934	3,609	2,890	2,823	3,705
LISA	2,052	1,466	423	345	379	355	391	538	641	230
MERO	1,418	1,360	771	849	692	804	1,025	1,022	1,002	654
MOJARRA	27,055	23,082	21,393	21,999	19,836	17,580	16,829	14,216	12,804	15,185
OSTIÓN	12,722	14,752	21,271	24,264	24,877	24,451	21,653	24,382	21,383	24,198
PARGO	687	748	285	312	184	176	158	132	126	123
PETO	2,641	3,159	2,508	2,915	2,908	2,181	1,995	1,194	1,371	1,869
ROBALO	1,844	2,054	1,370	1,259	1,252	1,409	1,569	1,567	2,088	1,821
RONCO	1,645	1,274	721	601	332	319	519	420	717	552
SARDINA	347	630	539	373	173	249	159	213	149	98
SIERRA	2,536	3,038	2,368	2,356	2,073	1,880	2,136	1,623	1,285	1,909
TIBURÓN Y CAZÓN	2,491	2,150	2,184	2,391	1,900	1,363	1,287	1,668	1,555	1,203
TRUCHA	3,345	3,002	2,531	1,703	2,114	1,994	2,373	1,923	1,442	615
TÚNIDOS	2,740	3,258	2,155	1,915	1,910	2,296	2,110	1,915	1,909	1,614
OTRAS	38,337	33,834	26,418	22,697	18,709	20,176	19,930	17,592	17,677	17,680
OTRAS SIN REGISTRO OFICIAL	15,752	14,537	11,098	11,036	9,209	9,414	9,522	9,173	6,174	6,267

## YUCATÁN

CUADRO 1.6.30

SERIE HISTÓRICA DE LA PRODUCCIÓN PESQUERA EN PESO VIVO,  
SEGÚN PRINCIPALES ESPECIES, 1998 - 2007  
(TONELADAS)

ESPECIE	1998	1999	2000	2001	2002	2003	2004	2005	2006	2007
<b>TOTAL</b>	<b>45,881</b>	<b>38,170</b>	<b>40,686</b>	<b>33,123</b>	<b>28,406</b>	<b>28,067</b>	<b>34,799</b>	<b>23,685</b>	<b>33,750</b>	<b>29,106</b>
CAMARÓN	724	1,043	1,204	926	1,501	1,704	2,401	1,430	184	59
CORVINA	385	250	321	315	333	401	418	340	223	172
GUACHINANGO	1,290	1,358	832	613	506	502	495	541	552	577
JAIBA	42	85	111	36	19	127	72	10	21	44
LANGOSTA	272	264	389	428	590	402	356	359	218	287
MERO	8,865	10,125	11,045	8,182	9,100	6,475	6,076	7,606	6,073	9,460
MOJARRA	191	299	253	229	207	249	163	234	116	149
PARGO	376	318	349	379	311	462	297	383	301	343
PETO	478	385	325	418	360	578	613	551	236	189
PULPO	14,091	14,625	15,925	13,109	10,143	10,892	18,289	5,668	19,147	12,347
ROBALO	51	70	80	75	72	104	120	115	111	122
SARDINA	4,603	1,798	1,791	6	0	-	-	-	-	14
SIERRA	64	40	27	57	29	71	80	86	67	75
TIBURÓN Y CAZÓN	1,498	2,004	1,419	927	656	665	735	1,002	942	622
TÚNIDOS	251	273	191	183	264	444	235	179	172	75
OTRAS	7,016	5,233	6,424	7,241	4,315	4,991	4,450	5,182	5,387	4,572
OTRAS SIN REGISTRO OFICIAL	5,684	-	-	-	-	-	-	-	-	-

## ZACATECAS

CUADRO 1.6.31

SERIE HISTÓRICA DE LA PRODUCCIÓN PESQUERA EN PESO VIVO,  
SEGÚN PRINCIPALES ESPECIES, 1998-2007  
(TONELADAS)

ESPECIE	1998	1999	2000	2001 /c	2002	2003	2004	2005	2006	2007
<b>TOTAL</b>	<b>6,849</b>	<b>5,035</b>	<b>5,095</b>	<b>2,176</b>	<b>1,583</b>	<b>1,907</b>	<b>1,710</b>	<b>1,747</b>	<b>1,800</b>	<b>1,980</b>
BAGRE	100	85	91	39	28	40	19	20	22	24
CARPA	2,159	1,490	1,503	636	540	619	476	380	396	436
LOBINA	40	36	38	22	16	18	10	17	14	16
MOJARRA	4,550	3,424	3,463	1,479	999	1,229	1,206	1,329	1,368	1,505

c/ SE REALIZÓ UNA CORRECCIÓN EN EL TOTAL 2001 ADAPTÁNDOLO A LA SUMA DE TONELADAS POR ESPECIE.

# 1.7 VOLUMEN DE LA PRODUCCIÓN MENSUAL EN PESO VIVO POR ENTIDAD FEDERATIVA

## BAJA CALIFORNIA

VOLUMEN DE LA PRODUCCIÓN PESQUERA MENSUAL EN PESO VIVO,  
SEGÚN PRINCIPALES ESPECIES, 2007  
(TONELADAS)

CUADRO 1.7.1

DESTINO/ESPECIE	ENE	FEB	MAR	ABR	MAY	JUN	JUL	AGO	SEP	OCT	NOV	DIC	TOTAL
<b>TOTAL</b>	<b>5,937</b>	<b>4,439</b>	<b>7,985</b>	<b>5,417</b>	<b>4,255</b>	<b>3,206</b>	<b>9,791</b>	<b>9,614</b>	<b>5,286</b>	<b>6,965</b>	<b>9,371</b>	<b>9,795</b>	<b>82,061</b>
<b>CONSUMO HUMANO DIRECTO</b>	<b>5,756</b>	<b>4,282</b>	<b>7,511</b>	<b>5,038</b>	<b>3,963</b>	<b>2,925</b>	<b>8,522</b>	<b>8,406</b>	<b>4,127</b>	<b>6,235</b>	<b>9,077</b>	<b>9,730</b>	<b>75,572</b>
ABULÓN	34	29	29	10	60	21	1	2	3	1	2	22	213
ALMEJA	111	134	173	126	137	107	99	140	98	114	112	114	1,466
ANCHOVETA	-	-	-	568	221	321	171	456	-	-	-	-	1,735
ATÚN	443	371	281	332	120	190	1,251	3,600	67	346	638	543	8,183
BAGRE	0	-	-	-	-	-	-	-	0	0	-	-	1
BAQUETA	0	1	5	7	1	1	0	0	0	-	0	0	15
BARRILETE	10	-	-	41	-	-	2	65	15	-	85	9	226
BERRUGATA	1	8	34	223	308	60	84	16	14	5	6	7	767
BONITO	24	2	2	206	0	1	3	168	426	4	1	0	837
CABRILLA	21	32	37	34	51	26	25	41	26	23	26	19	361
CALAMAR	21	59	69	39	19	59	36	42	70	2	0	0	415
CAMARÓN	37	23	34	2	1	1	2	51	81	350	240	128	951
CARACOL	9	6	22	42	40	20	64	82	52	131	22	-	492
CARPA	0	0	-	-	0	1	1	-	1	0	1	-	3
CAZÓN	3	1	8	6	22	14	3	7	9	7	7	8	94
CORVINA	39	85	522	406	66	27	73	32	19	14	71	72	1,427
ERIZO	161	104	5	-	-	1	166	236	208	308	349	226	1,763
GUACHINANGO	-	0	0	0	0	0	1	-	-	0	-	-	2
JAIBA	1	1	-	-	1	23	24	15	9	2	1	1	77
JUREL	3	13	8	6	24	56	32	29	64	13	14	20	283
LANGOSTA	23	14	-	-	-	-	-	-	58	51	37	24	207
LEBRANCHA	-	2	-	-	-	-	-	-	-	-	-	3	5
LENGUADO	7	30	40	15	38	35	45	25	11	8	6	-	269
LISA	0	5	-	1	2	3	4	1	6	7	5	-	32
LOBINA	0	0	-	-	0	0	1	-	1	1	1	-	3
MACARELA	-	45	144	238	385	129	428	658	825	56	150	-	3,057
MERO Y SIMILARES	2	1	1	1	5	2	2	6	6	1	0	1	27
MOJARRA	5	7	1	2	5	3	3	1	6	4	5	2	43
OSTIÓN	-	65	64	91	106	66	76	82	-	85	70	-	932
PÁMPANO	-	-	0	0	-	1	0	-	-	0	1	2	4
PARGO	0	-	0	0	0	0	0	0	0	0	0	0	1
PEPINO DE MAR	-	1	22	26	51	61	49	31	-	-	-	-	253
PIERNA	-	-	-	-	0	0	-	0	-	-	-	-	0
PULPO	17	14	18	28	19	19	19	10	6	5	10	8	173
RAYA Y SIMILARES	-	-	17	-	-	71	110	143	50	-	14	-	590
RONCO	-	-	-	-	-	1	1	0	-	-	1	-	2
SARDINA	4,195	2,650	5,257	2,152	1,326	780	5,195	1,971	1,535	4,078	6,288	7,787	43,213
SIERRA	0	1	2	35	327	136	1	-	0	1	6	2	510
TIBURÓN	276	247	240	140	222	291	224	197	159	324	610	456	3,386
OTRAS	211	252	407	175	258	352	278	246	150	222	244	135	2,929
OTRAS SIN REGISTRO OFICIAL	35	38	69	68	81	48	50	50	43	49	54	38	624
<b>CONSUMO HUMANO INDIRECTO</b>	<b>54</b>	<b>103</b>	<b>350</b>	<b>362</b>	<b>212</b>	<b>0</b>	<b>201</b>	<b>733</b>	<b>699</b>	<b>544</b>	<b>161</b>	<b>24</b>	<b>3,443</b>
ANCHOVETA	47	99	310	286	183	-	201	733	605	457	133	-	3,053
FAUNA DE ACOMPAÑAMIENTO	7	4	6	0	0	0	0	0	6	48	28	24	124
SARDINA	-	-	33	76	29	-	-	-	89	39	-	-	266
<b>USO INDUSTRIAL</b>	<b>126</b>	<b>53</b>	<b>124</b>	<b>16</b>	<b>80</b>	<b>281</b>	<b>1,068</b>	<b>475</b>	<b>461</b>	<b>186</b>	<b>133</b>	<b>42</b>	<b>3,046</b>
ALGAS	115	44	102	3	50	248	1,003	450	440	180	118	33	2,787
SARGAZO	4	2	15	10	25	30	61	17	18	2	6	6	195
OTRAS	7	6	8	4	4	3	5	9	3	4	9	3	65

VOLUMEN DE LA PRODUCCIÓN PESQUERA MENSUAL EN PESO VIVO,  
SEGÚN PRINCIPALES ESPECIES, 2007  
(TONELADAS)

DESTINO/ESPECIE	ENE	FEB	MAR	ABR	MAY	JUN	JUL	AGO	SEP	OCT	NOV	DIC	TOTAL
<b>TOTAL</b>	<b>5,441</b>	<b>5,439</b>	<b>10,507</b>	<b>9,677</b>	<b>18,855</b>	<b>26,542</b>	<b>31,709</b>	<b>27,756</b>	<b>21,947</b>	<b>19,133</b>	<b>14,420</b>	<b>8,639</b>	<b>200,065</b>
<b>CONSUMO HUMANO DIRECTO</b>	<b>5,383</b>	<b>5,282</b>	<b>10,250</b>	<b>9,643</b>	<b>18,632</b>	<b>26,101</b>	<b>31,488</b>	<b>27,332</b>	<b>21,850</b>	<b>18,992</b>	<b>14,216</b>	<b>8,525</b>	<b>197,695</b>
ABULÓN	0	5	104	68	162	118	31	8	-	0	-	-	496
ALMEJA	307	179	174	501	790	2,889	5,966	3,996	1,077	1,153	852	840	18,724
ATÚN	1	1	45	56	171	125	255	176	304	120	25	2	1,279
BANDERA	-	-	0	0	1	0	-	1	-	-	-	-	2
BAQUETA	5	10	28	16	37	44	35	15	4	8	4	1	206
BARRILETE	-	-	99	163	51	57	40	32	384	35	55	32	947
BERRUGATA	17	11	20	4	13	31	23	16	4	16	11	10	176
BONITO	1	0	1	0	1	262	515	8	338	11	2	5	1,145
CABRILLA	420	366	683	344	468	318	303	425	400	371	296	212	4,605
CALAMAR	236	1,015	2,668	1,251	5,155	8,215	8,811	5,810	4,724	1,144	1,857	1,074	41,961
CAMARÓN	242	192	245	3	-	64	249	292	611	991	1,228	648	4,765
CARACOL	-	6	99	205	165	180	171	328	203	588	17	-	1,962
CAZÓN	33	38	58	69	118	105	148	126	61	73	32	46	907
CORVINA	68	39	40	20	42	74	88	58	30	54	80	56	650
ERIZO	-	-	-	-	-	-	-	-	-	-	4	7	11
GUACHINANGO	48	74	63	16	42	40	49	82	56	59	54	51	632
JAIBA	33	29	35	29	49	52	80	66	60	75	69	41	618
JUREL	100	48	87	43	34	83	188	123	188	175	214	91	1,374
LANGOSTA	121	75	6	5	4	-	-	-	165	359	258	211	1,203
LENGUADO	6	6	5	8	39	179	195	94	11	7	7	6	562
LISA	-	39	69	30	43	38	33	66	62	67	61	2	509
MACARELA	-	0	-	-	0	1	0	0	-	-	-	-	1
MERO Y SIMILARES	8	5	6	6	15	33	48	55	38	51	52	21	337
MOJARRA	42	34	34	23	36	32	26	31	18	26	32	25	359
OSTIÓN	82	63	70	51	71	65	62	56	59	60	62	36	737
PÁMPANO	4	9	29	15	9	14	10	4	1	3	5	15	118
PARGO	34	43	55	40	88	88	51	63	43	39	51	34	629
PEPINO DE MAR	8	4	-	-	-	55	40	28	-	-	-	-	135
PIERNA	82	111	105	29	72	81	177	229	71	42	59	63	1,121
PULPO	13	20	30	6	20	28	9	10	10	16	15	8	185
RAYA Y SIMILARES	44	30	36	42	183	188	205	186	129	101	79	23	1,244
ROBALO	1	0	1	2	0	1	0	0	-	0	0	0	5
RONCO	23	20	38	18	25	37	50	50	18	35	28	28	371
SARDINA	2,558	1,951	4,341	5,743	9,724	10,909	10,750	12,574	11,543	12,089	7,487	4,050	93,720
SIERRA	120	64	41	98	38	8	114	75	45	44	72	27	744
TIBURÓN	86	129	130	123	117	166	180	228	169	148	136	100	1,711
OTRAS	247	315	309	321	391	339	290	295	286	219	324	307	3,643
OTRAS SIN REGISTRO OFICIAL	395	355	495	294	461	1,184	2,296	1,726	741	814	687	453	9,901
<b>CONSUMO HUMANO INDIRECTO</b>	<b>-</b>	<b>100</b>	<b>-</b>	<b>-</b>	<b>-</b>	<b>-</b>	<b>-</b>	<b>-</b>	<b>-</b>	<b>-</b>	<b>1</b>	<b>23</b>	<b>125</b>
FAUNA DE ACOMPAÑAMIENTO	-	-	0	0	-	-	-	-	-	0	1	0	2
SARDINA INDUSTRIAL	-	100	-	-	-	-	-	-	-	-	-	23	122
<b>USO INDUSTRIAL</b>	<b>57</b>	<b>57</b>	<b>257</b>	<b>35</b>	<b>223</b>	<b>441</b>	<b>221</b>	<b>425</b>	<b>97</b>	<b>141</b>	<b>202</b>	<b>91</b>	<b>2,246</b>
ALGAS MARINAS	49	30	246	30	203	433	214	418	80	128	177	68	2,077
SARGAZO DE MAR	4	1	4	1	7	1	1	1	6	6	1	1	35
OTRAS	4	25	7	3	12	7	5	5	11	7	24	22	134

VOLUMEN DE LA PRODUCCIÓN PESQUERA MENSUAL EN PESO VIVO,  
SEGÚN PRINCIPALES ESPECIES, 2007  
(TONELADAS)

DESTINO/ESPECIE	ENE	FEB	MAR	ABR	MAY	JUN	JUL	AGO	SEP	OCT	NOV	DIC	TOTAL
<b>TOTAL</b>	<b>478</b>	<b>676</b>	<b>4,262</b>	<b>1,438</b>	<b>2,864</b>	<b>1,141</b>	<b>1,017</b>	<b>2,654</b>	<b>1,828</b>	<b>1,796</b>	<b>1,913</b>	<b>1,691</b>	<b>21,758</b>
<b>CONSUMO HUMANO DIRECTO</b>	<b>478</b>	<b>676</b>	<b>4,262</b>	<b>1,438</b>	<b>2,864</b>	<b>1,141</b>	<b>1,017</b>	<b>2,654</b>	<b>1,828</b>	<b>1,796</b>	<b>1,913</b>	<b>1,691</b>	<b>21,758</b>
ATÚN	1	220	2,353	586	2,213	459	15	1,189	108	472	1,385	1,038	10,038
BAGRE	3	-	2	0	3	2	3	0	2	-	1	2	16
BANDERA	2	1	2	2	2	1	1	2	2	1	1	0	18
BAQUETA	-	-	-	-	-	-	-	-	-	-	-	-	0
BARRILETE	1	14	747	372	27	7	274	949	487	752	105	38	3,772
BERRUGATA	4	5	8	4	3	4	1	0	3	2	3	3	39
BONITO	-	-	-	-	-	-	1	227	855	153	-	-	1,235
CABRILLA	-	-	-	-	-	-	-	-	-	-	0	-	0
CALAMAR	-	1	2	-	-	-	-	-	-	-	-	0	3
CAMARÓN	69	41	193	122	24	108	131	17	12	64	49	194	1,023
CARPA	0	-	-	-	-	-	-	-	-	-	-	-	0
CAZÓN	-	-	-	-	-	-	-	-	-	-	-	-	0
CORVINA	1	1	0	0	0	0	0	0	0	0	0	0	4
ESMEDREGAL	0	-	0	0	2	5	3	1	1	2	1	1	14
GUACHINANGO	14	9	15	10	8	9	12	7	13	11	11	7	126
JAIBA	1	1	1	2	1	2	2	1	2	1	3	3	22
JUREL	29	17	88	8	8	12	13	9	66	10	11	13	284
LANGOSTINO	0	0	1	2	3	3	5	1	-	-	1	1	17
LEBRANCHA	2	2	2	1	3	2	2	2	2	2	2	2	24
LENGUADO	-	-	-	-	-	0	-	-	-	0	-	-	0
LISA	2	2	2	2	1	-	1	2	3	2	-	-	17
MACARELA	-	-	-	-	-	-	1	1	-	-	-	-	1
MERO Y SIMILARES	-	-	-	-	-	-	-	0	-	-	0	-	0
MOJARRA	42	97	541	56	299	280	282	25	25	22	25	45	1,739
PAMPANO	-	0	1	0	1	-	0	0	1	0	0	0	4
PARGO	8	6	8	6	3	4	8	7	6	6	7	9	79
PULPO	0	0	0	0	0	0	1	1	1	1	1	1	8
RAYA Y SIMILARES	9	7	6	5	5	6	9	6	7	6	10	7	83
ROBALO	4	4	4	3	2	3	4	4	5	3	5	2	41
RONCO	5	3	1	5	3	7	5	4	7	4	4	3	52
SARDINA	0	0	1	1	1	0	0	0	0	0	1	1	7
SIERRA	14	21	10	10	5	10	6	4	3	3	6	12	106
TIBURON	35	43	84	55	68	47	53	35	27	90	69	63	668
OTRAS	27	23	22	23	24	24	25	17	15	30	35	55	321
OTRAS SIN REGISTRO OFICIAL	206	157	169	162	155	146	162	142	170	157	178	191	1,995

VOLUMEN DE LA PRODUCCIÓN PESQUERA MENSUAL EN PESO VIVO,  
SEGÚN PRINCIPALES ESPECIES, 2007  
(TONELADAS)

DESTINO/ESPECIE	ENE	FEB	MAR	ABR	MAY	JUN	JUL	AGO	SEP	OCT	NOV	DIC	TOTAL
<b>TOTAL</b>	<b>1,481</b>	<b>1,710</b>	<b>3,559</b>	<b>1,785</b>	<b>2,317</b>	<b>2,047</b>	<b>997</b>	<b>1,514</b>	<b>908</b>	<b>1,879</b>	<b>2,325</b>	<b>1,257</b>	<b>21,780</b>
<b>CONSUMO HUMANO DIRECTO</b>	<b>1,315</b>	<b>1,549</b>	<b>3,208</b>	<b>1,785</b>	<b>2,317</b>	<b>2,047</b>	<b>997</b>	<b>1,514</b>	<b>908</b>	<b>1,701</b>	<b>2,054</b>	<b>1,036</b>	<b>20,433</b>
ANCHOVETA	1	-	-	-	-	-	-	-	-	-	0	-	1
ATÚN	-	-	1,414	650	1,018	847	-	368	-	540	1,057	-	5,894
BAGRE	84	103	131	55	57	54	76	75	109	73	52	81	951
BANDERA	15	22	19	4	11	9	6	6	8	11	14	18	142
BARRILETE	-	2	145	113	59	209	-	358	-	106	11	-	1,002
BERRUGATA	46	15	8	3	6	1	3	2	7	52	163	192	497
BESUGO	0	0	0	0	2	2	0	0	0	0	0	-	5
CABRILLA	-	-	-	-	-	-	-	0	-	-	3	1	4
CAMARÓN	191	171	317	117	126	152	125	73	128	257	184	149	1,990
CARPA	1	7	7	7	2	10	0	3	1	2	6	1	46
CAZÓN	4	7	10	2	10	11	1	0	0	2	1	1	50
CORVINA	18	3	15	6	4	6	1	1	2	8	10	2	77
GUACHINANGO	-	-	1	1	2	6	8	2	5	2	5	1	33
JAIBA	27	37	42	10	44	19	17	24	56	66	10	51	402
JUREL	3	11	17	5	1	1	1	1	1	1	0	2	42
LANGOSTINO	0	0	0	0	-	0	0	0	0	0	0	-	1
LEBRANCHA	2	1	4	2	8	-	2	3	4	3	4	11	44
LENGUADO	-	-	5	1	-	-	-	-	-	1	3	5	14
LISA	23	55	36	31	27	15	14	14	17	20	4	8	263
MERO Y SIMILARES	3	4	8	1	0	1	4	2	3	1	5	7	38
MOJARRA	556	620	554	537	687	412	451	355	276	189	147	137	4,921
PAMPANO	-	-	0	-	-	-	-	-	-	-	-	-	0
PARGO	3	4	8	1	10	8	3	3	7	6	6	7	64
RAYA Y SIMILARES	5	7	4	0	2	3	3	1	2	4	6	6	43
ROBALO	23	25	28	19	22	22	12	26	17	32	28	33	287
RUBIO	-	-	1	-	-	-	-	-	-	0	1	-	3
SIERRA	74	41	21	6	6	6	6	11	2	21	40	22	256
TIBURON	160	318	323	152	119	184	206	141	201	249	232	242	2,528
TRUCHA	0	0	0	0	0	-	-	-	-	-	-	-	1
OTRAS	23	33	32	17	34	32	19	12	28	24	28	23	303
OTRAS SIN REGISTRO OFICIAL	53	62	60	44	60	38	39	33	35	32	36	38	531
<b>CONSUMO HUMANO INDIRECTO</b>	<b>166</b>	<b>161</b>	<b>351</b>	<b>-</b>	<b>-</b>	<b>-</b>	<b>-</b>	<b>-</b>	<b>-</b>	<b>178</b>	<b>271</b>	<b>221</b>	<b>1,347</b>
FAUNA DE ACOMPAÑAMIENTO	166	161	351	-	-	-	-	-	-	178	271	221	1,347



VOLUMEN DE LA PRODUCCIÓN PESQUERA MENSUAL EN PESO VIVO,  
SEGÚN PRINCIPALES ESPECIES, 2007  
(TONELADAS)

DESTINO/ESPECIE	ENE	FEB	MAR	ABR	MAY	JUN	JUL	AGO	SEP	OCT	NOV	DIC	TOTAL
<b>TOTAL</b>	<b>619</b>	<b>561</b>	<b>641</b>	<b>683</b>	<b>547</b>	<b>491</b>	<b>535</b>	<b>481</b>	<b>481</b>	<b>543</b>	<b>618</b>	<b>474</b>	<b>6,675</b>
<b>CONSUMO HUMANO DIRECTO</b>	<b>619</b>	<b>561</b>	<b>641</b>	<b>683</b>	<b>547</b>	<b>491</b>	<b>535</b>	<b>481</b>	<b>481</b>	<b>543</b>	<b>618</b>	<b>474</b>	<b>6,674</b>
ALMEJA	1	2	2	2	2	2	2	1	1	1	2	2	21
ATÚN	2	4	4	6	13	6	1	1	2	1	4	2	47
BAGRE	1	4	21	1	4	5	20	8	1	12	19	22	118
BANDERA	40	39	43	39	37	35	38	37	33	42	40	30	452
BAQUETA	-	-	-	-	2	6	-	-	-	-	-	-	8
BARRILETE	-	-	0	1	0	0	1	-	-	1	0	1	4
BERRUGATA	0	0	0	-	0	-	0	1	0	0	0	0	2
CABRILLA	1	1	1	0	1	1	1	1	1	1	1	1	10
CALAMAR	1	1	-	-	-	-	-	-	-	-	-	0	2
CAMARÓN	4	16	8	10	-	-	-	1	1	1	9	3	53
CARACOL	5	6	5	5	4	3	3	4	3	2	6	3	48
CARPA	8	6	3	3	2	5	2	3	5	5	9	1	51
CAZÓN	9	11	10	7	7	7	8	8	10	9	11	10	106
CORVINA	2	3	1	5	5	3	7	2	1	1	2	1	33
CHARAL	23	25	26	19	22	3	6	4	11	14	20	6	179
ERIZO	-	-	-	-	0	-	-	-	-	-	-	-	0
ESMEDREGAL	0	0	0	0	0	0	0	0	0	0	0	-	1
GUACHINANGO	32	34	49	50	42	39	35	33	35	31	36	33	448
JAIBA	1	0	0	0	0	0	-	-	-	-	0	0	2
JUREL	35	27	25	31	21	19	19	21	21	27	26	30	301
LANGOSTA	-	0	-	-	-	-	-	-	-	-	-	-	0
LANGOSTINO	18	21	27	27	25	24	39	7	3	7	15	6	218
LENGUADO	2	1	0	0	3	1	2	1	0	0	0	0	12
LISA	24	18	19	16	22	19	21	26	20	23	24	14	245
MERO Y SIMILARES	0	0	0	0	0	2	2	1	1	1	1	1	9
MOJARRA	175	145	144	202	133	137	147	139	135	161	171	130	1,820
OSTIÓN	18	15	15	24	14	0	0	0	11	10	22	18	149
PAMPANO	2	1	0	0	0	0	0	0	0	2	0	1	7
PARGO	8	10	10	14	11	10	11	10	12	14	13	11	135
PULPO	4	4	5	4	7	12	11	8	9	9	12	8	92
RAYA Y SIMILARES	6	5	8	5	3	2	3	3	9	6	8	6	66
ROBALO	7	6	6	9	7	8	6	6	7	7	6	6	82
RONCO	12	10	14	11	14	9	8	9	9	8	9	8	121
SIERRA	10	5	9	16	6	6	4	3	4	5	7	7	81
TIBURON	11	8	43	8	7	10	11	12	11	11	13	14	159
OTRAS	61	47	55	64	53	47	49	55	46	46	43	37	603
OTRAS SIN REGISTRO OFICIAL	95	84	88	104	79	74	77	74	78	86	88	65	992
<b>USO INDUSTRIAL</b>	<b>-</b>	<b>-</b>	<b>-</b>	<b>0</b>	<b>-</b>	<b>0</b>	<b>-</b>	<b>-</b>	<b>0</b>	<b>0</b>	<b>0</b>	<b>0</b>	<b>0</b>
OTRAS	-	-	-	-	-	0	-	-	0	-	-	0	0

VOLUMEN DE LA PRODUCCIÓN PESQUERA MENSUAL EN PESO VIVO,  
SEGÚN PRINCIPALES ESPECIES, 2007  
(TONELADAS)

DESTINO/ESPECIE	ENE	FEB	MAR	ABR	MAY	JUN	JUL	AGO	SEP	OCT	NOV	DIC	TOTAL
<b>TOTAL</b>	<b>2,990</b>	<b>3,138</b>	<b>3,410</b>	<b>2,444</b>	<b>2,222</b>	<b>1,278</b>	<b>1,727</b>	<b>1,696</b>	<b>1,696</b>	<b>1,865</b>	<b>2,127</b>	<b>1,639</b>	<b>26,233</b>
<b>CONSUMO HUMANO DIRECTO</b>	<b>2,985</b>	<b>3,134</b>	<b>3,409</b>	<b>2,443</b>	<b>2,222</b>	<b>1,278</b>	<b>1,727</b>	<b>1,696</b>	<b>1,696</b>	<b>1,864</b>	<b>2,127</b>	<b>1,637</b>	<b>26,218</b>
ALMEJA	-	-	-	-	-	-	-	-	-	-	-	0	0
ATÚN	6	3	7	1	11	1	8	5	4	6	2	4	58
BAGRE	24	14	10	12	11	8	9	6	7	11	6	4	123
BANDERA	1	2	1	1	2	0	2	2	2	1	2	3	19
BARRILETE	1	-	-	1	2	1	1	0	1	1	0	2	10
BERRUGATA	14	1	-	3	1	-	2	2	4	4	7	3	40
BESUGO	-	-	-	-	-	-	-	-	-	-	-	0	0
BONITO	-	-	-	-	0	0	0	-	0	0	0	0	2
CABRILLA	7	2	0	6	3	3	5	3	3	2	7	2	42
CALAMAR	-	-	-	-	-	-	-	-	-	-	-	0	0
CAMARÓN	4	10	3	3	-	0	0	-	-	-	-	19	39
CARPA	245	327	389	248	242	177	206	192	210	205	204	133	2,777
CAZÓN	-	1	-	-	-	-	0	-	-	-	-	0	1
CINTILLA	0	-	-	-	-	-	-	-	-	-	0	0	0
CORVINA	14	-	-	-	-	-	-	-	-	-	25	44	149
CHARAL	148	149	103	71	97	74	70	63	43	42	26	22	907
ESMEDREGAL	-	0	-	-	0	0	-	-	-	-	-	2	2
GUACHINANGO	134	74	80	90	79	49	79	108	120	124	167	115	1,220
JAIBA	4	2	4	2	3	1	2	6	3	1	3	3	35
JUREL	42	24	20	11	25	10	25	24	26	31	50	61	350
LANGOSTA	15	16	13	2	15	9	3	-	-	0	2	2	75
LANGOSTINO	2	3	4	3	3	1	4	0	-	-	1	4	24
LEBRANCHA	12	4	7	3	8	-	6	7	10	14	23	29	123
LENGUADO	1	2	-	0	0	1	0	-	-	-	-	0	4
LISA	3	1	2	1	1	1	3	8	7	5	4	5	40
LOBINA	13	8	7	7	0	-	2	1	2	6	6	5	56
MERO Y SIMILARES	3	1	-	-	-	-	-	-	1	-	-	4	8
MOJARRA	1,126	1,308	1,512	1,087	871	463	616	544	543	594	678	364	9,706
OSTIÓN	69	50	23	2	5	4	-	2	8	20	27	21	230
PÁMPANO	0	5	1	3	1	0	1	-	2	-	4	0	18
PARGO	66	49	40	44	52	23	45	63	86	97	96	101	762
PETO	-	-	-	-	-	-	-	-	-	-	-	0	0
PIERNA	-	-	-	-	-	-	-	-	-	-	-	8	8
PULPO	13	7	4	7	10	12	40	78	49	72	51	33	375
RAYA Y SIMILARES	25	26	18	16	12	9	7	10	9	21	15	9	177
ROBALO	9	4	5	5	2	2	3	4	6	3	5	10	58
RONCO	2	2	1	2	3	1	1	2	2	2	2	2	21
RUBIA Y VILLAJAIBA	-	-	-	-	-	-	-	-	-	-	-	1	1
RUBIO	-	-	-	-	-	-	-	-	-	-	-	1	1
SARDINA	-	-	-	-	-	-	-	-	-	-	-	12	12
SIERRA	56	41	90	54	65	22	32	17	20	29	58	77	561
TIBURÓN	5	4	7	4	7	4	7	5	6	5	7	22	82
TRUCHA	6	1	1	1	1	0	0	0	1	0	0	0	12
OTRAS	124	89	80	58	75	37	71	74	66	77	101	130	982
OTRAS SIN REGISTRO OFICIAL	793	901	976	675	606	360	472	460	449	489	547	379	7,106
<b>CONSUMO HUMANO DIRECTO</b>	<b>-</b>	<b>-</b>	<b>-</b>	<b>-</b>	<b>-</b>	<b>-</b>	<b>-</b>	<b>-</b>	<b>-</b>	<b>-</b>	<b>-</b>	<b>1</b>	<b>1</b>
FAUNA DE ACOMPAÑAMIENTO	-	-	-	-	-	-	-	-	-	-	-	1	1
<b>USO INDUSTRIAL</b>	<b>5</b>	<b>4</b>	<b>1</b>	<b>2</b>	<b>-</b>	<b>-</b>	<b>-</b>	<b>-</b>	<b>-</b>	<b>0</b>	<b>-</b>	<b>0</b>	<b>13</b>
OTRAS	5	4	1	2	-	-	-	-	-	0	-	0	13

VOLUMEN DE LA PRODUCCIÓN PESQUERA MENSUAL EN PESO VIVO,  
SEGÚN PRINCIPALES ESPECIES, 2007  
(TONELADAS)

DESTINO/ESPECIE	ENE	FEB	MAR	ABR	MAY	JUN	JUL	AGO	SEP	OCT	NOV	DIC	TOTAL
<b>TOTAL</b>	<b>1,878</b>	<b>2,026</b>	<b>2,209</b>	<b>1,977</b>	<b>1,816</b>	<b>2,043</b>	<b>1,932</b>	<b>1,919</b>	<b>1,725</b>	<b>1,652</b>	<b>1,823</b>	<b>1,727</b>	<b>22,727</b>
<b>CONSUMO HUMANO</b>	<b>1,878</b>	<b>2,026</b>	<b>2,209</b>	<b>1,977</b>	<b>1,809</b>	<b>2,042</b>	<b>1,932</b>	<b>1,919</b>	<b>1,725</b>	<b>1,652</b>	<b>1,823</b>	<b>1,727</b>	<b>22,720</b>
<b>DIRECTO</b>													
ATÚN	-	-	0	-	-	-	-	-	-	-	-	-	0
BAGRE	23	8	25	85	43	35	67	35	13	20	44	44	441
BANDERA	1	1	2	1	1	1	1	1	1	1	1	1	13
BAQUETA	-	-	-	-	0	0	-	-	-	-	-	0	1
BERRUGATA	-	-	-	-	-	-	-	0	-	-	-	-	0
CAMARÓN	-	-	-	3	3	-	-	3	-	-	-	1	9
CARPA	219	238	279	230	205	248	286	262	215	184	228	252	2,845
CAZÓN	2	2	2	2	3	2	2	3	2	2	3	2	27
CORVINA	-	-	0	0	-	-	-	-	-	-	-	0	0
CHARAL	78	56	91	53	80	79	57	67	48	41	59	58	767
GUACHINANGO	22	22	25	21	21	24	21	22	27	30	27	32	291
JAIBA	0	0	0	0	0	0	0	-	-	0	-	0	1
JUREL	12	13	12	12	10	12	9	9	10	13	14	15	142
LANGOSTA	3	2	2	2	1	3	0	0	-	0	13	10	37
LANGOSTINO	2	2	2	4	6	2	4	-	-	-	1	0	23
LEBRANCHA	0	-	-	-	-	-	-	-	-	-	-	-	0
LENGUADO	-	0	0	1	0	1	0	0	0	0	-	-	3
LISA	0	1	5	5	3	2	2	3	3	3	-	-	27
LOBINA	0	-	-	-	-	-	-	-	-	-	-	-	0
MERO Y SIMILARES	0	0	0	1	0	2	1	1	2	2	0	0	10
MOJARRA	1,249	1,381	1,448	1,280	1,169	1,320	1,227	1,259	1,176	1,134	1,184	1,058	14,884
OSTIÓN	2	2	1	1	2	0	-	-	1	1	2	4	16
PÁMPANO	-	0	1	0	1	3	1	0	1	0	1	0	8
PARGO	11	10	5	5	8	9	8	7	8	7	8	7	95
PULPO	0	0	0	0	1	1	1	1	0	0	0	0	4
RAYA Y SIMILARES	6	4	3	2	4	3	2	3	4	7	5	1	45
ROBALO	3	3	2	3	3	3	2	2	3	4	3	3	36
RONCO	6	5	4	6	5	4	4	4	6	6	6	7	62
SIERRA	7	11	10	13	10	6	3	5	6	8	13	16	109
TIBURÓN	9	3	4	3	4	4	4	4	3	6	4	3	51
TRUCHA	23	28	29	33	12	77	6	8	7	6	13	8	248
OTRAS	21	33	27	24	31	19	31	29	20	23	29	31	317
OTRAS SIN REGISTRO OFICIAL	180	198	228	189	182	182	191	195	169	154	165	174	2,207
<b>USO INDUSTRIAL</b>	-	-	-	-	7	0	-	-	-	-	-	-	7
OTRAS	-	-	-	-	7	0	-	-	-	-	-	-	7

VOLUMEN DE LA PRODUCCIÓN PESQUERA MENSUAL EN PESO VIVO,  
SEGÚN PRINCIPALES ESPECIES, 2007  
(TONELADAS)

DESTINO/ESPECIE	ENE	FEB	MAR	ABR	MAY	JUN	JUL	AGO	SEP	OCT	NOV	DIC	TOTAL
<b>TOTAL</b>	<b>1,390</b>	<b>1,620</b>	<b>1,068</b>	<b>968</b>	<b>1,114</b>	<b>2,253</b>	<b>3,486</b>	<b>2,047</b>	<b>3,500</b>	<b>4,675</b>	<b>2,612</b>	<b>2,095</b>	<b>26,828</b>
<b>CONSUMO HUMANO DIRECTO</b>	<b>1,390</b>	<b>1,620</b>	<b>1,068</b>	<b>968</b>	<b>1,114</b>	<b>2,253</b>	<b>3,486</b>	<b>2,047</b>	<b>3,500</b>	<b>4,675</b>	<b>2,612</b>	<b>2,095</b>	<b>26,828</b>
ATÚN	0	0	1	0	0	0	0	0	-	-	0	-	3
BAGRE	0	5	6	1	4	0	0	7	6	7	3	1	39
BANDERA	45	45	59	66	38	42	35	32	32	55	53	44	545
BAQUETA	-	0	1	0	1	1	0	0	-	-	2	1	5
BARRILETE	2	1	1	0	1	0	-	-	0	0	-	0	6
BERRUGATA	9	10	12	6	20	12	12	2	5	7	8	6	109
BONITO	0	-	-	-	-	-	-	-	-	-	-	-	0
CABRILLA	-	-	-	-	-	0	-	-	-	-	-	-	0
CALAMAR	-	-	1	-	-	-	-	-	-	-	-	-	1
CAMARÓN	136	125	125	143	295	374	268	72	1,923	3,004	1,289	856	8,611
CARPA	0	0	0	0	0	0	0	0	-	-	-	-	1
CAZÓN	30	31	34	20	20	15	17	11	7	14	16	24	238
CORVINA	34	32	33	37	29	22	21	20	25	30	35	33	350
ESMEDREGAL	-	-	1	1	1	0	0	-	0	0	0	1	4
GUACHINANGO	27	27	44	41	48	37	24	35	25	26	34	34	402
JAIBA	14	12	8	6	2	1	-	0	1	-	-	-	41
JUREL	1	2	1	1	1	-	0	1	1	5	3	1	16
LANGOSTA	1	1	2	1	2	1	0	0	0	0	1	1	10
LANGOSTINO	-	-	-	-	-	-	-	-	-	-	3	-	3
LEBRANCHA	-	0	0	0	-	-	-	0	0	0	-	-	1
LENGUADO	0	1	1	1	3	2	1	0	0	0	0	1	11
LISA	63	81	72	42	33	48	46	34	68	101	75	94	757
LOBINA	1	1	0	0	0	0	0	0	1	1	1	0	6
MERO Y SIMILARES	0	0	0	1	1	2	1	2	0	0	1	0	10
MOJARRA	534	662	123	100	90	988	903	1,025	856	671	452	349	6,753
OSTIÓN	45	79	68	113	90	76	409	0	56	73	54	58	1,120
PAMPANO	1	1	3	2	1	1	1	1	3	1	1	1	16
PARGO	15	15	18	18	32	35	24	16	12	14	18	22	241
PULPO	-	-	-	-	1	5	3	3	-	0	-	-	11
RAYA Y SIMILARES	10	7	17	11	15	17	5	3	2	3	8	12	110
ROBALO	55	52	57	53	50	62	64	36	68	119	88	94	798
RONCO	1	1	0	1	1	0	0	0	0	0	0	0	6
SIERRA	28	15	26	30	48	21	20	10	11	20	59	46	335
TIBURON	26	30	22	20	31	18	23	12	8	22	46	29	287
TRUCHA	0	1	2	2	1	1	2	1	0	0	0	0	10
OTRAS	139	167	216	158	160	183	1,280	450	186	315	211	265	3,729
OTRAS SIN REGISTRO OFICIAL	172	216	116	94	98	288	325	274	201	185	149	123	2,241

VOLUMEN DE LA PRODUCCIÓN PESQUERA MENSUAL EN PESO VIVO,  
SEGÚN PRINCIPALES ESPECIES, 2007  
(TONELADAS)

DESTINO/ESPECIE	ENE	FEB	MAR	ABR	MAY	JUN	JUL	AGO	SEP	OCT	NOV	DIC	TOTAL
<b>TOTAL</b>	<b>1,115</b>	<b>1,346</b>	<b>1,865</b>	<b>882</b>	<b>902</b>	<b>1,034</b>	<b>958</b>	<b>751</b>	<b>603</b>	<b>788</b>	<b>875</b>	<b>834</b>	<b>11,953</b>
<b>CONSUMO HUMANO DIRECTO</b>	<b>1,058</b>	<b>1,148</b>	<b>1,614</b>	<b>863</b>	<b>902</b>	<b>1,033</b>	<b>957</b>	<b>749</b>	<b>603</b>	<b>709</b>	<b>720</b>	<b>659</b>	<b>11,014</b>
ALMEJA	1	3	3	1	2	1	3	2	3	0	-	1	20
ATÚN	74	63	41	33	34	38	33	25	23	14	17	6	400
BAGRE	34	42	13	41	26	34	28	22	28	24	23	22	336
BANDERA	10	7	6	9	11	6	10	7	4	7	4	2	81
BAQUETA	1	1	0	9	18	14	14	4	1	7	9	3	81
BARRILETE	31	29	42	45	50	58	33	25	19	30	23	6	390
BERRUGATA	9	9	4	9	7	9	12	9	13	8	4	8	102
BESUGO	0	-	-	-	-	-	-	0	-	0	-	-	0
BONITO	1	1	-	1	1	1	-	-	0	-	-	0	6
CABRILLA	0	0	0	0	0	2	1	1	0	0	0	0	6
CALAMAR	-	-	0	0	-	-	-	-	-	-	-	1	1
CAMARÓN	104	215	207	43	24	30	18	26	33	110	189	186	1,184
CARACOL	1	2	2	2	1	1	3	2	3	0	1	2	21
CARPA	9	6	7	9	13	4	4	2	2	-	-	-	56
CAZÓN	74	74	46	43	78	88	67	46	31	30	41	27	646
CORVINA	41	32	14	31	4	13	9	10	8	6	5	8	180
CHARAL	31	-	10	1	4	-	-	-	6	-	-	-	50
ESMEDREGAL	1	1	1	0	1	1	1	1	0	0	0	0	8
GUACHINANGO	87	85	88	65	79	97	108	63	59	49	51	42	874
JAIBA	10	3	4	3	4	5	5	3	2	3	2	2	45
JUREL	160	158	142	119	117	126	148	100	82	96	88	115	1,452
LANGOSTA	0	0	2	-	0	2	0	-	-	-	0	0	5
LENGUADO	6	6	8	10	27	42	39	15	10	2	5	8	180
LISA	15	14	33	37	12	50	22	46	38	38	10	10	324
MERO Y SIMILARES	0	0	0	0	0	1	1	1	0	1	0	-	5
MOJARRA	79	89	107	105	68	78	74	92	69	80	76	64	980
OSTIÓN	24	33	24	15	17	2	1	0	10	4	4	4	138
PAMPANO	1	1	1	0	1	1	1	-	0	1	1	1	8
PARGO	26	29	24	20	37	41	44	32	25	22	21	12	333
PIERNA	-	-	-	-	1	1	-	-	-	-	-	-	2
PULPO	3	4	4	3	6	9	9	6	5	6	2	1	59
RAYA Y SIMILARES	33	32	25	31	56	75	83	44	30	16	15	5	443
ROBALO	18	13	13	8	11	12	11	11	6	13	11	12	140
RONCO	22	34	13	24	5	15	15	18	12	15	12	20	205
SIERRA	14	15	16	13	13	16	13	5	5	5	10	11	136
TIBURON	54	88	111	65	109	73	75	50	32	38	44	18	756
OTRAS	87	60	604	67	60	86	75	82	43	84	51	61	1,359
<b>CONSUMO HUMANO INDIRECTO</b>	<b>57</b>	<b>198</b>	<b>252</b>	<b>19</b>	<b>1</b>	<b>2</b>	<b>2</b>	<b>2</b>	<b>-</b>	<b>78</b>	<b>155</b>	<b>174</b>	<b>939</b>
FAUNA DE ACOMPAÑAMIENTO	57	198	252	19	1	2	2	2	-	78	155	174	939

VOLUMEN DE LA PRODUCCIÓN PESQUERA MENSUAL EN PESO VIVO,  
SEGÚN PRINCIPALES ESPECIES, 2007  
(TONELADAS)

DESTINO/ESPECIE	ENE	FEB	MAR	ABR	MAY	JUN	JUL	AGO	SEP	OCT	NOV	DIC	TOTAL
<b>TOTAL</b>	<b>13,522</b>	<b>20,746</b>	<b>29,438</b>	<b>16,703</b>	<b>28,640</b>	<b>30,686</b>	<b>24,344</b>	<b>39,659</b>	<b>32,314</b>	<b>28,659</b>	<b>39,217</b>	<b>35,922</b>	<b>339,848</b>
<b>CONSUMO HUMANO DIRECTO</b>	<b>6,871</b>	<b>8,600</b>	<b>17,444</b>	<b>7,503</b>	<b>17,738</b>	<b>19,827</b>	<b>16,112</b>	<b>25,479</b>	<b>31,155</b>	<b>28,363</b>	<b>33,930</b>	<b>27,446</b>	<b>240,469</b>
ALMEJA	93	207	161	95	233	118	111	126	52	72	75	106	1,450
ATÚN	962	1,693	8,414	3,344	10,070	5,050	1,904	5,160	6,031	2,799	10,784	3,392	59,603
BAGRE	31	37	58	27	25	23	33	22	32	53	85	75	502
BANDERA	33	46	71	46	43	21	32	26	51	77	75	62	583
BAQUETA	40	76	18	9	65	3	3	3	0	12	38	20	287
BARRILETE	391	584	2,215	767	1,223	2,302	2,108	2,595	8,979	3,907	1,479	262	26,813
BERRUGATA	34	38	66	64	68	28	21	63	20	71	117	71	660
BONITO	-	-	-	-	-	689	2,599	5,851	4,217	1,475	137	-	14,969
CABRILLA	3	-	0	1	0	0	2	1	-	-	0	-	8
CALAMAR	30	368	326	101	56	171	113	447	252	7	78	238	2,186
CAMARÓN	2,591	2,253	2,400	365	1,971	6,795	5,453	3,896	7,129	14,806	10,701	7,895	66,255
CARACOL	2	1	4	2	3	3	15	4	0	1	1	5	41
CARPA	4	18	18	6	6	0	0	6	5	14	16	14	107
CAZÓN	203	277	142	64	50	20	7	11	5	40	38	155	1,013
CORVINA	51	35	27	36	29	51	27	24	22	78	90	72	543
ESMEDREGAL	0	-	-	-	-	-	-	-	-	0	-	-	0
GUACHINANGO	64	54	21	18	58	22	18	23	24	41	77	36	457
JAIBA	309	481	490	342	712	1,555	1,460	1,329	696	1,289	1,140	603	10,406
JUREL	1	0	5	1	0	0	-	-	4	2	-	4	17
LANGOSTA	3	3	4	3	2	4	0	-	-	-	26	14	58
LANGOSTINO	0	0	0	0	1	1	1	0	1	13	140	64	221
LEBRANCHA	3	0	-	-	-	-	-	-	-	-	0	3	7
Lenguado	10	10	16	18	147	58	37	54	1	11	25	25	414
LISA	66	160	155	102	124	116	113	150	181	321	322	71	1,880
LOBINA	41	44	70	32	23	43	16	12	28	38	110	87	545
MERO Y SIMILARES	-	-	-	0	0	0	0	0	0	0	0	-	2
MOJARRA	488	736	975	517	535	273	123	326	537	768	1,067	897	7,243
OSTIÓN	20	33	14	15	29	96	9	32	35	342	159	28	812
PÁMPANO	13	10	10	4	1	2	0	1	2	11	16	4	75
PARGO	48	36	41	45	51	75	36	49	34	92	136	91	733
PIERNA	3	4	4	1	1	2	1	1	0	0	1	-	18
PULPO	-	-	-	-	-	-	-	-	-	-	-	-	0
RAYA Y SIMILARES	19	49	64	80	104	71	64	32	47	16	65	38	650
ROBALO	18	12	11	25	23	29	15	14	21	63	61	39	331
RONCO	16	9	29	12	12	5	7	3	2	14	23	15	148
RUBIA Y VILLAJAIBA	-	-	0	0	8	13	7	18	-	0	2	-	49
SARDINA	391	-	-	160	137	-	-	3,172	1,344	-	4,567	11,363	21,134
SIERRA	85	74	82	68	83	41	6	54	28	259	374	221	1,375
TIBURÓN	263	425	558	500	740	828	668	796	221	371	520	580	6,470
OTRAS	87	145	176	136	408	410	282	437	624	482	504	382	4,076
OTRAS SIN REGISTRO OFICIAL	455	679	798	496	695	906	819	743	527	817	879	513	8,328
<b>CONSUMO HUMANO</b>	<b>6,651</b>	<b>12,146</b>	<b>11,994</b>	<b>9,199</b>	<b>10,902</b>	<b>10,860</b>	<b>8,232</b>	<b>14,180</b>	<b>1,158</b>	<b>296</b>	<b>5,287</b>	<b>8,475</b>	<b>99,379</b>
FAUNA DE ACOMPAÑAMIENTO	121	163	143	29	-	-	0	1	1	296	330	214	1,298
SARDINA INDUSTRIAL	6,529	11,983	11,851	9,170	10,902	10,860	8,231	14,179	1,158	-	4,957	8,261	98,081

VOLUMEN DE LA PRODUCCIÓN PESQUERA MENSUAL EN PESO VIVO,  
SEGÚN PRINCIPALES ESPECIES, 2007  
(TONELADAS)

DESTINO/ESPECIE	ENE	FEB	MAR	ABR	MAY	JUN	JUL	AGO	SEP	OCT	NOV	DIC	TOTAL
<b>TOTAL</b>	<b>44,457</b>	<b>36,821</b>	<b>48,744</b>	<b>35,494</b>	<b>51,150</b>	<b>44,095</b>	<b>54,161</b>	<b>30,558</b>	<b>16,761</b>	<b>51,664</b>	<b>80,780</b>	<b>69,190</b>	<b>563,875</b>
<b>CONSUMO HUMANO DIRECTO</b>	<b>12,368</b>	<b>10,604</b>	<b>13,878</b>	<b>8,410</b>	<b>14,089</b>	<b>11,116</b>	<b>13,552</b>	<b>13,943</b>	<b>15,883</b>	<b>34,415</b>	<b>15,445</b>	<b>14,600</b>	<b>178,303</b>
ALMEJA	1	8	7	7	10	6	18	21	4	20	9	9	120
ANCHOVETA	-	-	-	-	-	0	-	-	-	-	-	207	207
BAGRE	50	34	77	26	1	1	4	3	9	5	8	8	225
BANDERA	-	0	-	1	0	-	-	-	-	-	-	-	1
BAQUETA	9	23	26	4	4	2	3	2	0	1	9	5	87
BARRILETE	-	-	-	-	-	-	-	-	-	1	-	-	1
BERRUGATA	31	37	73	284	533	205	27	23	2	10	11	5	1,241
CABRILLA	7	1	3	4	7	23	6	2	-	3	12	5	74
CALAMAR	3,086	1,120	406	821	1,436	929	1,401	1,020	23	350	775	1,696	13,064
CAMARÓN	1,377	989	849	-	2	200	4,981	8,794	14,718	31,108	10,081	5,306	78,405
CARACOL	16	56	49	46	94	252	124	47	10	12	11	7	724
CARPA	18	13	51	25	-	-	4	4	7	2	5	7	137
CAZÓN	5	5	7	10	21	12	1	1	4	5	21	3	94
CORVINA	58	616	1,736	505	154	6	12	2	3	62	39	51	3,245
GUACHINANGO	36	28	6	4	17	19	21	11	5	8	10	3	168
JAIBA	119	191	246	179	204	601	710	888	373	408	255	121	4,296
JUREL	31	3	2	5	4	0	-	-	-	-	1	-	47
LANGOSTA	0	0	1	1	2	1	-	-	-	-	1	1	7
LENGUADO	37	52	134	36	699	109	110	42	11	15	27	45	1,317
LISA	-	11	28	12	5	2	1	1	-	20	88	-	169
LOBINA	5	-	5	-	-	-	-	-	-	-	-	-	10
MACARELA	58	50	115	-	121	1,656	137	409	-	288	-	-	2,834
MOJARRA	169	95	286	94	206	6	11	9	82	47	129	40	1,172
OSTIÓN	1	8	24	10	2	6	15	20	7	4	65	22	183
PAMPANO	8	-	0	0	-	0	1	-	-	1	1	-	11
PARGO	6	3	3	5	8	33	8	4	2	1	5	2	80
PIERNA	2	3	8	3	14	27	8	1	-	0	3	-	70
PULPO	5	2	6	12	14	9	23	16	2	4	1	2	96
RAYA Y SIMILARES	52	61	98	78	477	104	125	85	76	35	45	61	1,299
ROBALO	0	0	-	-	-	-	-	-	-	-	-	-	0
RONCO	1	3	-	1	-	-	-	-	-	-	0	-	5
RUBIA Y VILLAJAIBA	-	-	-	0	1	5	5	-	-	-	-	-	10
SARDINA	6,259	5,958	7,005	2,535	5,021	5,111	4,588	1,550	238	999	2,691	6,358	48,314
SIERRA	96	75	362	469	909	407	88	19	3	261	238	53	2,980
TIBURON	102	158	248	121	1,365	261	273	290	47	103	123	86	3,177
TRUCHA	-	-	-	-	-	1	3	-	-	-	-	-	5
OTRAS	362	363	647	1,888	1,074	366	348	194	40	220	375	307	6,185
OTRAS SIN REGISTRO OFICIAL	361	641	1,368	1,226	1,684	754	497	484	217	419	405	189	8,246
<b>CONSUMO HUMANO INDIRECTO</b>	<b>32,089</b>	<b>26,217</b>	<b>34,866</b>	<b>27,084</b>	<b>37,062</b>	<b>32,979</b>	<b>40,609</b>	<b>16,615</b>	<b>878</b>	<b>17,248</b>	<b>65,336</b>	<b>54,590</b>	<b>385,572</b>
ANCHOVETA INDUSTRIAL	201	83	579	558	-	-	9	-	-	-	-	1,570	3,000
FAUNA DE ACOMPAÑAMIENTO	130	222	185	-	1	0	0	0	1	532	443	297	1,812
SARDINA INDUSTRIAL	31,758	25,912	34,102	26,526	37,061	32,979	40,600	16,615	877	16,716	64,893	52,723	380,760

VOLUMEN DE LA PRODUCCIÓN PESQUERA MENSUAL EN PESO VIVO,  
SEGÚN PRINCIPALES ESPECIES, 2007  
(TONELADAS)

DESTINO/ESPECIE	ENE	FEB	MAR	ABR	MAY	JUN	JUL	AGO	SEP	OCT	NOV	DIC	TOTAL
<b>TOTAL</b>	<b>3,836</b>	<b>3,287</b>	<b>3,856</b>	<b>2,648</b>	<b>3,273</b>	<b>3,354</b>	<b>3,268</b>	<b>2,589</b>	<b>3,534</b>	<b>3,592</b>	<b>4,314</b>	<b>4,611</b>	<b>42,163</b>
<b>CONSUMO HUMANO DIRECTO</b>	<b>3,804</b>	<b>3,251</b>	<b>3,824</b>	<b>2,614</b>	<b>3,244</b>	<b>3,353</b>	<b>3,267</b>	<b>2,589</b>	<b>3,501</b>	<b>3,531</b>	<b>4,238</b>	<b>4,542</b>	<b>41,760</b>
ANCHOVETA	302	57	203	-	30	-	-	-	-	-	-	16	607
BAGRE	2	2	0	0	2	1	1	1	1	2	3	1	17
BANDERA	93	86	94	86	121	108	149	101	85	76	50	57	1,107
BERRUGATA	7	11	5	3	7	6	3	2	4	3	2	1	56
BESUGO	1	3		0	1	1	2	3	3	1	4	1	22
BONITO	26	26	13	4	9	4	5	3	2	-	3	3	97
CABRILLA	-	-	-	0	-	0	-	-	-	-	0	-	0
CALAMAR	0	0	-	-	0	-	-	-	0	-	-	1	2
CAMARÓN	337	299	250	272	241	130	125	5	291	532	690	873	4,044
CARACOL	40	97	530	413	1,064	1,654	1,686	218	63	38	2	11	5,815
CARPA	0	1	1	3	1	1	1	2	3	5	2	3	23
CAZÓN	24	26	37	89	89	46	34	13	19	10	8	10	405
CINTILLA	2	18	36	3	6	1	2	1	1	0	11	12	92
CORVINA	127	148	135	83	58	39	39	28	26	34	58	97	872
ESMEDREGAL	6	4	7	4	5	5	9	7	7	4	2	2	61
GUACHINANGO	47	40	42	22	25	18	13	16	16	16	24	31	311
JAIBA	254	248	263	217	156	149	116	88	129	161	204	210	2,193
JUREL	664	563	415	219	211	175	136	98	132	101	283	458	3,456
LANGOSTINO	8	6	3	1	0	-	-	2	6	11	9	14	60
LEBRANCHA	26	24	12	10	11	10	5	12	10	11	13	29	175
LENGUADO	-	-	-	-	-	-	-	-	-	0	-	0	0
LISA	16	19	13	9	10	11	7	8	23	15	24	14	168
MERO Y SIMILARES	7	4	7	8	6	5	10	8	8	5	4	4	75
MOJARRA	86	75	99	63	68	116	68	53	48	47	46	54	824
OSTIÓN	47	56	48	67	72	56	47	23	32	42	37	17	544
PÁMPANO	3	2	3	3	8	8	8	4	2	2	1	2	47
PARGO	44	34	49	43	37	33	31	19	19	18	12	22	361
PETO	47	42	52	13	4	2	4	2	1	0	5	36	209
PULPO	-	-	-	-	-	-	-	1,146	1,605	1,462	1,343	655	6,211
RAYA Y SIMILARES	87	123	145	95	126	117	146	79	79	69	34	42	1,142
ROBALO	153	129	204	179	199	162	148	133	149	140	141	167	1,904
RONCO	2	2	4	4	1	1	2	1	1	2	1	2	24
RUBIA Y VILLAJAIBA	1	2	3	4	1	-	1	-	0	0	7	2	21
RUBIO	54	50	80	75	52	31	15	10	10	11	8	19	415
SARDINA	-	-	-	-	-	0	-	1	-	-	-	-	1
SIERRA	281	198	118	43	15	8	47	12	11	5	329	587	1,654
TIBURÓN	31	31	13	6	10	1	1	0	1	1	1	5	101
TRUCHA	0	1	-	-	-	-	-	-	-	-	-	0	1
OTRAS	696	575	678	403	420	281	240	256	406	445	547	754	5,700
OTRAS SIN REGISTRO OFICIAL	281	250	260	170	180	173	166	236	305	261	330	329	2,942
<b>CONSUMO HUMANO INDIRECTO</b>	<b>32</b>	<b>36</b>	<b>32</b>	<b>34</b>	<b>29</b>	<b>0</b>	<b>0</b>	<b>1</b>	<b>33</b>	<b>61</b>	<b>76</b>	<b>69</b>	<b>403</b>
FAUNA DE ACOMPAÑAMIENTO	32	36	32	34	29	0	0	1	33	61	76	69	403



VOLUMEN DE LA PRODUCCIÓN PESQUERA MENSUAL EN PESO VIVO,  
SEGÚN PRINCIPALES ESPECIES, 2007  
(TONELADAS)

DESTINO/ESPECIE	ENE	FEB	MAR	ABR	MAY	JUN	JUL	AGO	SEP	OCT	NOV	DIC	TOTAL
<b>TOTAL</b>	<b>391</b>	<b>425</b>	<b>303</b>	<b>309</b>	<b>333</b>	<b>230</b>	<b>345</b>	<b>472</b>	<b>286</b>	<b>489</b>	<b>310</b>	<b>350</b>	<b>4,242</b>
<b>CONSUMO HUMANO DIRECTO</b>	<b>385</b>	<b>413</b>	<b>295</b>	<b>302</b>	<b>328</b>	<b>230</b>	<b>344</b>	<b>472</b>	<b>282</b>	<b>452</b>	<b>301</b>	<b>332</b>	<b>4,136</b>
ALMEJA	-	0	-	0	1	1	-	0	-	-	-	-	3
BAGRE	-	-	-	0	0	0	0	-	-	0	-	-	0
BONITO	-	-	1	1	1	0	-	-	-	-	2	-	4
CABRILLA	3	0	0	0	0	1	0	0	0	0	0	0	6
CALAMAR	-	-	-	-	1	-	-	-	-	0	-	-	1
CAMARÓN	22	39	25	22	16	-	2	-	11	116	29	54	335
CARACOL	-	-	40	7	-	-	-	-	-	-	0	52	99
CAZÓN	2	2	1	3	4	6	2	1	0	2	2	0	26
CORVINA	2	1	2	4	8	2	1	8	1	1	0	1	32
ESMEDREGAL	18	16	24	13	5	5	4	14	3	3	3	3	110
GUACHINANGO	9	9	5	4	7	4	2	9	2	3	3	3	58
JAIBA	-	-	-	-	0	-	-	-	-	-	0	-	0
JUREL	1	1	1	1	2	4	4	1	3	2	1	0	20
LANGOSTA	24	31	7	-	-	-	104	37	39	31	25	26	324
LENGUADO	0	0	0	-	-	0	-	0	0	0	0	0	0
LISA	1	1	-	1	-	1	1	2	3	8	8	2	27
MERO Y SIMILARES	74	96	13	36	146	95	91	157	116	130	78	59	1,091
MOJARRA	8	12	10	31	9	14	26	40	8	9	10	7	182
PÁMPANO	2	2	4	13	3	1	2	0	0	1	3	6	38
PARGO	11	15	11	22	18	13	11	24	10	16	17	10	178
PETO	23	24	31	14	0	1	0	12	0	2	8	13	130
PULPO	3	-	-	-	-	-	0	3	12	51	27	24	120
RAYA Y SIMILARES	0	0	-	0	0	1	0	-	0	0	0	0	2
ROBALO	64	42	20	18	13	4	2	12	5	9	12	11	212
RONCO	0	0	0	0	0	0	0	0	0	0	0	0	2
RUBIA Y VILLAJAIBA	7	10	8	15	16	9	3	19	6	3	6	2	104
RUBIO	21	18	14	17	18	10	8	30	8	12	8	7	173
SIERRA	0	0	0	0	0	0	0	0	0	-	1	0	2
TIBURÓN	24	34	42	39	28	28	29	18	8	13	20	15	300
OTRAS	65	60	36	41	31	30	53	83	46	39	38	35	558
<b>CONSUMO HUMANO INDIRECTO</b>	<b>6</b>	<b>12</b>	<b>8</b>	<b>7</b>	<b>5</b>	<b>-</b>	<b>1</b>	<b>-</b>	<b>4</b>	<b>37</b>	<b>9</b>	<b>17</b>	<b>106</b>
FAUNA DE ACOMPAÑAMIENTO	6	12	8	7	5	-	1	-	4	37	9	17	106
<b>USO INDUSTRIAL</b>	<b>0</b>	<b>0</b>	<b>0</b>	<b>0</b>	<b>0</b>	<b>0</b>	<b>0</b>	<b>-</b>	<b>0</b>	<b>0</b>	<b>0</b>	<b>0</b>	<b>1</b>
OTRAS	0	0	0	0	0	0	0	-	0	0	0	0	1

**TABASCO**

CUADRO 1.7.14

VOLUMEN DE LA PRODUCCIÓN PESQUERA MENSUAL EN PESO VIVO,  
SEGÚN PRINCIPALES ESPECIES, 2007  
(TONELADAS)

DESTINO/ESPECIE	ENE	FEB	MAR	ABR	MAY	JUN	JUL	AGO	SEP	OCT	NOV	DIC	TOTAL
<b>TOTAL</b>	<b>4,143</b>	<b>4,772</b>	<b>6,043</b>	<b>4,017</b>	<b>3,156</b>	<b>4,724</b>	<b>5,033</b>	<b>4,994</b>	<b>4,115</b>	<b>2,161</b>	<b>4,093</b>	<b>5,093</b>	<b>52,346</b>
<b>CONSUMO HUMANO DIRECTO</b>	<b>4,133</b>	<b>4,759</b>	<b>6,034</b>	<b>4,007</b>	<b>3,143</b>	<b>4,724</b>	<b>5,033</b>	<b>4,994</b>	<b>4,115</b>	<b>2,161</b>	<b>4,084</b>	<b>5,082</b>	<b>52,270</b>
ALMEJA	32	37	42	40	40	36	38	39	60	17	10	5	396
ANCHOVETA	0	0	-	-	-	-	0	-	-	-	-	0	0
ATÚN	0	0	1	2	0	0	0	0	0	1	0	1	5
BAGRE	1	1	1	1	1	0	1	0	0	0	0	0	8
BANDERA	176	114	123	145	177	177	168	202	184	147	194	199	2,006
BERRUGATA	5	1	3	3	2	2	1	1	1	4	4	1	26
BESUGO	58	67	79	38	36	77	81	73	121	58	57	45	790
BONITO	12	20	27	43	61	37	46	30	35	30	17	17	375
CABRILLA	3	3	2	2	5	4	2	3	2	5	3	5	40
CAMARÓN	68	48	43	73	29	8	28	13	9	50	52	58	476
CARACOL	0	0	5	7	12	5	4	5	8	0		0	46
CARPA	122	141	147	93	89	76	102	137	95	88	98	80	1,267
CAZÓN	34	28	33	29	36	34	23	24	19	20	25	16	321
CINTILLA	161	116	172	265	288	353	206	229	161	69	145	246	2,411
CORVINA	4	4	9	9	11	3	2	3	2	1	2	5	54
ESMEDREGAL	36	27	46	25	41	32	31	26	33	27	43	41	408
GUACHINANGO	124	111	111	87	96	95	75	101	96	87	134	111	1,227
JAIBA	98	143	139	133	121	79	123	66	74	62	99	85	1,223
JUREL	45	60	123	174	178	177	124	108	148	114	53	47	1,352
LANGOSTINO	132	113	102	60	73	49	54	47	46	83	108	136	1,003
LENGUADO	0	0	0	0	0	0	0	0	0	0	0	0	0
LISA	41	50	61	47	42	26	44	47	40	53	55	57	564
MERO Y SIMILARES	86	81	86	81	99	128	118	81	96	70	59	93	1,077
MOJARRA	415	569	931	782	796	573	524	479	337	312	273	345	6,335
OSTIÓN	1,661	1,877	2,552	909		2,035	2,342	2,298	1,892		1,788	2,698	20,053
PAMPANO	7	4	9	3	4	5	3	2	2	4	4	3	50
PARGO	27	20	34	22	27	22	24	21	21	21	23	17	281
PETO	120	191	181	222	165	73	135	119	60	49	30	166	1,511
PIERNA	-	1	1	-	3	1	1	5	0	0	-	-	12
RAYA Y SIMILARES	111	125	192	129	98	91	94	70	75	77	85	83	1,229
ROBALO	261	284	336	270	294	250	304	368	182	290	249	223	3,311
RONCO	33	23	19	20	22	39	33	31	27	23	21	25	316
RUBIA Y VILLAJAIBA	14	12	16	5	19	8	20	14	6	12	11	18	155
RUBIO	1	0		0	1	0	0	0	1	1	0	0	5
SIERRA	41	101	144	72	35	17	42	47	15	29	27	67	636
TIBURON	11	18	23	19	26	23	21	29	22	17	13	16	238
TRUCHA	15	10	12	5	12	6	9	11	9	9	8	13	118
OTRAS	180	360	230	190	206	182	211	265	237	333	394	160	2,948
<b>CONSUMO HUMANO INDIRECTO</b>	<b>10</b>	<b>14</b>	<b>9</b>	<b>10</b>	<b>13</b>	-	-	-	-	-	<b>9</b>	<b>11</b>	<b>76</b>
FAUNA DE ACOMPAÑAMIENTO	10	14	9	10	13	-	-	-	-	-	9	11	76

VOLUMEN DE LA PRODUCCIÓN PESQUERA MENSUAL EN PESO VIVO,  
SEGÚN PRINCIPALES ESPECIES, 2007  
(TONELADAS)

DESTINO/ESPECIE	ENE	FEB	MAR	ABR	MAY	JUN	JUL	AGO	SEP	OCT	NOV	DIC	TOTAL
<b>TOTAL</b>	<b>3,117</b>	<b>2,554</b>	<b>3,040</b>	<b>3,156</b>	<b>5,396</b>	<b>2,078</b>	<b>2,666</b>	<b>3,380</b>	<b>4,977</b>	<b>3,763</b>	<b>4,556</b>	<b>3,072</b>	<b>41,756</b>
<b>CONSUMO HUMANO DIRECTO</b>	<b>3,093</b>	<b>2,511</b>	<b>2,982</b>	<b>3,094</b>	<b>5,329</b>	<b>2,077</b>	<b>2,666</b>	<b>3,363</b>	<b>4,925</b>	<b>3,710</b>	<b>4,527</b>	<b>2,987</b>	<b>41,264</b>
ALMEJA	-	-	-	-	-	-	4	-	-	-	-	-	4
ANCHOVETA	0	-	1	-	0	-	-	1	0	0	0	1	4
ATÚN	-	-	-	-	-	-	0	-	0	-	-	-	0
BAGRE	161	125	150	83	106	116	65	87	79	85	90	97	1,244
BANDERA	0	0	0	0	1	2	2	0	0	1	0	0	7
BARRILETE	-	-	-	-	-	-	-	0	-	-	-	-	0
BERRUGATA	-	1	0	0	0	1	0	1	1	0	0	0	5
BESUGO	2	2	1	1	1	1	2	3	4	2	2	1	22
BONITO	0	0	3	7	1	0	0	0	0	1	2	9	25
CABRILLA	0	0	1	0	0	1	0	0	0	0	0	0	5
CALAMAR	2	2	2	3	12		1	2	4	1	2	4	34
CAMARÓN	480	590	659	1,275	3,178	227	445	1,239	2,648	1,274	1,109	1,334	14,459
CARPA	111	198	247	118	150	150	185	190	169	159	147	114	1,940
CAZÓN	78	76	54	76	34	25	25	13	36	39	101	68	624
CINTILLA	0	0	0	-	0	0	0	0	-	-	0	0	1
CORVINA	17	7	8	5	2	4	6	7	7	34	56	16	168
ESMEDREGAL	2	4	2	2	4	4	4	6	7	6	4	5	49
GUACHINANGO	32	42	35	30	27	41	27	33	56	31	30	22	406
JAIBA	368	78	145	168	272	224	310	323	181	219	189	174	2,653
JUREL	6	3	11	17	23	5	4	7	9	19	7	4	115
LANGOSTINO	0	-	0	0	1	2	6	9	6	9	1	0	35
LEBRANCHA	37	10	4	5	4	12	1	1	7	1	16	-	98
LENGUADO	1	2	1	0	0	1	0	4	1	10	24	18	61
LISA	163	4	144	130	236	209	276	235	214	198	888	1	2,697
LOBINA	67	110	26	11	13	6	5	3	6	5	13	19	283
MERO Y SIMILARES	9	15	18	14	10	12	9	14	16	10	12	13	152
MOJARRA	506	423	562	387	383	282	343	316	320	370	405	250	4,547
OSTIÓN	87	105	89	96	61	114	122	66	122	131	136	24	1,154
PÁMPANO	5	6	2	2	2	5	7	6	4	4	2	5	50
PARGO	1	4	4	2	1	0	0	1	1	1	1	2	19
PETO	18	1	5	7	36	16	41	32	16	3	9	10	195
PULPO	0	-	-	-	-	-	-	-	-	-	-	-	0
RAYA Y SIMILARES	9	32	16	9	9	5	4	10	24	10	15	14	157
ROBALO	10	6	3	3	4	2	8	12	16	26	21	9	119
RONCO	15	34	22	11	19	9	10	12	20	23	23	21	218
RUBIA Y VILLAJAIBA	0	1	1	1	1	1	1	1	7	4	2	2	22
RUBIO	2	2	2	3	3	2	1	1	1	1	1	3	22
SIERRA	24	1	33	6	9	9	19	36	283	366	145	217	1,149
TIBURÓN	112	76	58	90	80	36	47	36	61	36	80	44	756
TRUCHA	141	99	83	52	52	77	76	80	63	79	135	117	1,053
OTRAS	39	50	54	47	53	35	47	49	45	38	46	55	558
OTRAS SIN REGISTRO OFICIAL	588	404	536	430	537	440	561	526	492	514	813	312	6,153
<b>CONSUMO HUMANO INDIRECTO</b>	<b>24</b>	<b>44</b>	<b>58</b>	<b>63</b>	<b>67</b>	<b>1</b>	<b>0</b>	<b>16</b>	<b>51</b>	<b>53</b>	<b>28</b>	<b>85</b>	<b>491</b>
FAUNA DE ACOMPAÑAMIENTO	24	44	58	63	67	1	0	16	51	53	28	85	491
<b>USO INDUSTRIAL</b>	<b>-</b>	<b>-</b>	<b>-</b>	<b>-</b>	<b>-</b>	<b>0</b>	<b>0</b>	<b>1</b>	<b>0</b>	<b>0</b>	<b>-</b>	<b>-</b>	<b>1</b>
OTRAS	-	-	-	-	-	0	0	1	0	0	-	-	1

VOLUMEN DE LA PRODUCCIÓN PESQUERA MENSUAL EN PESO VIVO,  
SEGÚN PRINCIPALES ESPECIES, 2007  
(TONELADAS)

DESTINO/ESPECIE	ENE	FEB	MAR	ABR	MAY	JUN	JUL	AGO	SEP	OCT	NOV	DIC	TOTAL
<b>TOTAL</b>	<b>7,618</b>	<b>7,057</b>	<b>7,688</b>	<b>8,375</b>	<b>8,581</b>	<b>7,912</b>	<b>7,514</b>	<b>7,427</b>	<b>7,277</b>	<b>8,188</b>	<b>7,180</b>	<b>7,796</b>	<b>92,614</b>
<b>CONSUMO HUMANO DIRECTO</b>	<b>7,618</b>	<b>7,057</b>	<b>7,688</b>	<b>8,375</b>	<b>8,581</b>	<b>7,912</b>	<b>7,514</b>	<b>7,427</b>	<b>7,277</b>	<b>8,188</b>	<b>7,180</b>	<b>7,796</b>	<b>92,614</b>
ALMEJA	256	187	221	196	153	204	181	189	185	220	232	189	2,413
ANCHOVETA	18	11	15	9	36	11	5	16	14	3	4	10	151
ATÚN	52	73	60	32	125	119	135	93	57	75	76	94	991
BAGRE	39	54	48	48	59	44	48	43	37	33	35	19	506
BANDERA	58	84	75	81	78	67	81	100	88	71	68	56	908
BARRILETE	12	11	11	6	4	10	5	6	6	5	5	1	81
BERRUGATA	17	16	6	6	6	7	7	6	8	12	8	12	112
BESUGO	76	106	65	90	116	143	92	96	76	68	60	49	1,036
BONITO	83	65	55	31	61	27	23	63	36	59	31	8	543
CABRILLA	11	10	10	5	5	4	5	1	4	4	4	2	66
CALAMAR	2	2	2	2	3	0	-	1	4	2	2	3	23
CAMARÓN	99	100	160	288	279	39	108	206	281	148	154	174	2,036
CARACOL	31	32	39	42	46	40	30	38	26	32	31	27	415
CARPA	54	73	61	33	41	34	40	45	32	29	34	30	507
CAZÓN	67	30	22	59	18	16	19	15	21	29	40	24	361
CINTILLA	71	52	55	66	106	39	63	66	52	52	56	46	725
CORVINA	10	15	11	6	5	6	9	8	7	7	4	2	91
ESMEDREGAL	24	10	27	37	18	15	27	51	35	19	16	15	295
GUACHINANGO	23	18	18	20	31	21	32	35	29	33	32	23	314
JAIBA	192	232	340	368	375	376	508	374	354	338	302	310	4,068
JUREL	135	155	203	304	184	226	189	183	124	174	160	99	2,138
LANGOSTINO	129	144	180	158	152	131	127	122	121	123	103	95	1,585
LEBRANCHA	692	272	313	183	154	182	259	324	281	342	519	186	3,705
LENGUADO	6	5	13	6	6	12	5	1	5	15	6	3	82
LISA	22	15	18	10	8	17	23	16	16	27	32	26	230
LOBINA	1	1	1	0	0	0	0	0	0	0	0	1	6
MERO Y SIMILARES	81	78	63	48	49	70	55	58	39	90	15	10	654
MOJARRA	1,366	1,172	1,417	1,310	1,029	1,254	1,145	1,158	1,164	1,183	1,115	1,872	15,185
OSTIÓN	1,612	1,496	1,611	2,423	2,839	2,371	1,985	1,817	1,782	2,253	1,666	2,342	24,198
PAMPANO	20	13	27	22	26	42	23	7	18	11	7	13	228
PARGO	3	7	11	5	15	15	10	12	7	22	10	7	123
PETO	74	123	149	233	209	168	173	195	146	150	170	80	1,869
PULPO	4	3	2	6	5	4	3	5	4	8	5	3	52
RAYA Y SIMILARES	47	56	40	26	27	22	32	23	25	30	20	34	382
ROBALO	153	179	143	171	124	122	126	149	166	167	142	178	1,821
RONCO	66	49	27	56	46	39	57	37	41	43	47	46	552
RUBIA Y VILLAJAIBA	13	2	9	25	45	19	21	2	3	9	3	4	154
RUBIO	77	87	49	40	36	29	67	58	71	69	38	28	650
SARDINA	11	11	11	5	11	5	6	1	33	3	0		98
SIERRA	138	192	147	151	119	134	95	121	127	352	202	130	1,909
TIBURON	65	114	97	103	83	78	61	45	41	52	58	45	842
TRUCHA	65	66	62	32	36	58	53	49	34	33	55	72	615
OTRAS	1,103	1,182	1,260	1,087	1,217	1,135	1,064	1,069	1,194	1,207	1,142	969	13,629
OTRAS SIN REGISTRO OFICIAL	541	456	534	547	594	556	520	524	484	584	470	458	6,267

VOLUMEN DE LA PRODUCCIÓN PESQUERA MENSUAL EN PESO VIVO,  
SEGÚN PRINCIPALES ESPECIES, 2007  
(TONELADAS)

DESTINO/ESPECIE	ENE	FEB	MAR	ABR	MAY	JUN	JUL	AGO	SEP	OCT	NOV	DIC	TOTAL
<b>TOTAL</b>	<b>1,753</b>	<b>1,851</b>	<b>799</b>	<b>1,546</b>	<b>1,793</b>	<b>1,911</b>	<b>1,838</b>	<b>2,378</b>	<b>4,389</b>	<b>3,785</b>	<b>3,848</b>	<b>3,216</b>	<b>29,106</b>
<b>CONSUMO HUMANO DIRECTO</b>	<b>1,707</b>	<b>1,838</b>	<b>791</b>	<b>1,535</b>	<b>1,765</b>	<b>1,896</b>	<b>1,816</b>	<b>2,376</b>	<b>4,360</b>	<b>3,784</b>	<b>3,843</b>	<b>3,212</b>	<b>28,923</b>
ANCHOVETA	1	5	0	-	-	1	1	-	5	2	0	0	14
ATÚN	6	6	7	2	2	3	2	3	7	4	5	4	51
BAGRE	2	0	0	-	1	-	-	-	0	0	-	0	3
BANDERA	0	3	-	-	2	3	2	0	0	0	2	0	13
BESUGO	1	0	3	9	16	10	6	1	4	0	4	1	54
BONITO	6	2	0	2	1	0	0	1	0	-	7	5	23
CABRILLA	-	0	-	-	-	0	-	-	-	-	-	-	1
CAMARÓN	-	-	-	-	-	-	-	-	49	1	-	9	59
CARACOL	3	-	-	-	-	-	-	-	-	-	-	-	3
CAZÓN	17	22	13	24	21	22	24	13	12	7	13	9	197
CORVINA	37	30	27	21	24	13	5	2	1	1	1	11	172
ESMEDREGAL	29	22	24	21	17	29	19	12	9	8	12	14	213
GUACHINANGO	56	77	40	70	68	54	50	30	29	29	33	42	577
JAIBA	2	1	1	3	16	12	3	1	2	-	2	1	44
JUREL	51	22	35	20	30	33	7	2	4	4	3	17	228
LANGOSTA	12	24	4	-	-	-	106	31	34	29	22	25	287
LISA	2	4	3	1	3	4	7	2	5	0	0	-	31
MACARELA	-	-	0	-	-	-	-	-	-	-	-	-	0
MERO Y SIMILARES	861	978	209	933	1,092	1,095	1,134	768	745	487	467	691	9,460
MOJARRA	8	6	11	18	21	41	15	14	6	3	2	3	149
PAMPANO	0	0	1	1	0	1	1	0	0	0	0	2	7
PARGO	47	44	27	35	38	33	29	22	24	15	12	16	343
PEPINO DE MAR	13	27	13	13	12	10	25	-	-	-	-	-	113
PETO	87	30	7	5	5	1	0	0	2	1	29	21	189
PIERNA	-	-	-	-	1	-	1	1	-	-	-	-	2
PULPO	-	-	-	-	-	-	1	1,203	3,122	2,953	3,014	2,054	12,347
RAYA Y SIMILARES	7	8	8	7	13	11	8	7	2	1	-	0	72
ROBALO	20	14	9	7	8	12	6	6	4	7	14	15	122
RONCO	-	0	5	4	1	5	6	5	1	4	4	0	35
RUBIA Y VILLAJAIBA	172	220	152	100	124	155	152	102	113	67	55	98	1,510
RUBIO	89	93	90	75	78	70	45	17	19	18	17	26	636
SARDINA	-	10	3	-	-	-	1	-	-	-	-	-	14
SIERRA	14	15	5	4	8	3	3	5	1	0	1	14	75
TIBURON	33	52	55	44	38	30	45	27	26	21	32	21	425
OTRAS	131	123	38	118	127	241	114	103	134	120	93	112	1,454
<b>USO INDUSTRIAL</b>	<b>45</b>	<b>13</b>	<b>8</b>	<b>12</b>	<b>28</b>	<b>16</b>	<b>21</b>	<b>3</b>	<b>29</b>	<b>1</b>	<b>5</b>	<b>4</b>	<b>183</b>
OTRAS	45	13	8	12	28	16	21	3	29	1	5	4	183

DESTINO/ESPECIE	ENE	FEB	MAR	ABR	MAY	JUN	JUL	AGO	SEP	OCT	NOV	DIC	TOTAL
<b>TOTAL</b>	<b>25</b>	<b>28</b>	<b>34</b>	<b>36</b>	<b>52</b>	<b>46</b>	<b>52</b>	<b>52</b>	<b>56</b>	<b>53</b>	<b>55</b>	<b>41</b>	<b>529</b>
<b>CONSUMO HUMANO DIRECTO</b>	<b>25</b>	<b>28</b>	<b>34</b>	<b>36</b>	<b>52</b>	<b>46</b>	<b>52</b>	<b>52</b>	<b>56</b>	<b>53</b>	<b>55</b>	<b>41</b>	<b>529</b>
BAGRE	1	1	2	0	12	1	1	1	2	2	5	3	31
CARPA	6	8	10	13	14	19	22	25	23	19	21	15	195
LOBINA	1	1	1	0	0	0	0	0	1	0	0	1	6
MOJARRA	17	19	21	23	26	25	29	27	29	32	29	22	298

**COAHUILA**

CUADRO 1.7.19

VOLUMEN DE LA PRODUCCIÓN PESQUERA MENSUAL EN PESO VIVO,  
SEGÚN PRINCIPALES ESPECIES, 2007  
(TONELADAS)

DESTINO/ESPECIE	ENE	FEB	MAR	ABR	MAY	JUN	JUL	AGO	SEP	OCT	NOV	DIC	TOTAL
<b>TOTAL</b>	<b>83</b>	<b>91</b>	<b>104</b>	<b>82</b>	<b>67</b>	<b>52</b>	<b>49</b>	<b>69</b>	<b>74</b>	<b>71</b>	<b>74</b>	<b>12</b>	<b>827</b>
<b>CONSUMO HUMANO DIRECTO</b>	<b>83</b>	<b>91</b>	<b>104</b>	<b>82</b>	<b>67</b>	<b>52</b>	<b>49</b>	<b>69</b>	<b>74</b>	<b>71</b>	<b>74</b>	<b>12</b>	<b>827</b>
BAGRE	4	3	4	5	6	6	4	4	7	9	12	6	69
CARPA	39	57	64	51	41	36	32	45	49	49	46	1	511
LOBINA	0		0	0	0	0	0	0	0	0	0	0	1
MOJARRA	35	24	28	18	10	4	6	14	14	9	11	0	172
ROBALO	0	0	0	0	0	0	0	0	0	0	0	0	1
OTRAS	4	6	7	8	11	6	5	6	5	4	5	5	73

**CHIHUAHUA**

CUADRO 1.7.20

VOLUMEN DE LA PRODUCCIÓN PESQUERA MENSUAL EN PESO VIVO,  
SEGÚN PRINCIPALES ESPECIES, 2007  
(TONELADAS)

DESTINO/ESPECIE	ENE	FEB	MAR	ABR	MAY	JUN	JUL	AGO	SEP	OCT	NOV	DIC	TOTAL
<b>TOTAL</b>	<b>57</b>	<b>65</b>	<b>128</b>	<b>66</b>	<b>54</b>	<b>47</b>	<b>71</b>	<b>77</b>	<b>63</b>	<b>66</b>	<b>75</b>	<b>45</b>	<b>814</b>
<b>CONSUMO HUMANO DIRECTO</b>	<b>57</b>	<b>65</b>	<b>128</b>	<b>66</b>	<b>54</b>	<b>47</b>	<b>71</b>	<b>77</b>	<b>63</b>	<b>66</b>	<b>75</b>	<b>45</b>	<b>814</b>
BAGRE	8	5	6	2	2	2	13	16	13	11	11	9	97
CARPA	24	30	53	40	27	23	24	31	27	23	27	16	345
CHARAL	-	-	-	-	-	-	-	-	-	2	-	-	2
LOBINA	2	4	1	-	-	0	2	2	3	2	3	2	21
MOJARRA	19	15	18	14	12	9	17	14	11	20	21	13	183
TRUCHA	5	11	50	11	13	13	16	13	10	9	12	5	166

**DURANGO**

CUADRO 1.7.21

VOLUMEN DE LA PRODUCCIÓN PESQUERA MENSUAL EN PESO VIVO,  
SEGÚN PRINCIPALES ESPECIES, 2007  
(TONELADAS)

DESTINO/ESPECIE	ENE	FEB	MAR	ABR	MAY	JUN	JUL	AGO	SEP	OCT	NOV	DIC	TOTAL
<b>TOTAL</b>	<b>176</b>	<b>118</b>	<b>234</b>	<b>247</b>	<b>322</b>	<b>345</b>	<b>392</b>	<b>414</b>	<b>351</b>	<b>351</b>	<b>332</b>	<b>158</b>	<b>3,440</b>
<b>CONSUMO HUMANO DIRECTO</b>	<b>176</b>	<b>118</b>	<b>234</b>	<b>247</b>	<b>322</b>	<b>345</b>	<b>392</b>	<b>414</b>	<b>351</b>	<b>351</b>	<b>332</b>	<b>158</b>	<b>3,440</b>
BAGRE	25	18	45	49	63	62	66	70	54	47	47	19	567
CARPA	51	28	75	74	90	93	101	106	88	78	78	38	900
LOBINA	27	25	12	11	18	47	67	79	69	73	73	31	530
MOJARRA	37	23	52	55	73	71	82	83	68	84	65	28	720
TRUCHA	12	6	10	19	24	17	15	13	12	11	11	10	160
OTRAS	25	19	39	39	55	55	61	64	60	59	59	31	563

**GUANAJUATO**

CUADRO 1.7.22

VOLUMEN DE LA PRODUCCIÓN PESQUERA MENSUAL EN PESO VIVO,  
SEGÚN PRINCIPALES ESPECIES, 2007  
(TONELADAS)

DESTINO/ESPECIE	ENE	FEB	MAR	ABR	MAY	JUN	JUL	AGO	SEP	OCT	NOV	DIC	TOTAL
<b>TOTAL</b>	<b>153</b>	<b>173</b>	<b>196</b>	<b>220</b>	<b>225</b>	<b>229</b>	<b>229</b>	<b>231</b>	<b>221</b>	<b>208</b>	<b>200</b>	<b>174</b>	<b>2,458</b>
<b>CONSUMO HUMANO DIRECTO</b>	<b>153</b>	<b>173</b>	<b>196</b>	<b>220</b>	<b>225</b>	<b>229</b>	<b>229</b>	<b>231</b>	<b>221</b>	<b>208</b>	<b>200</b>	<b>174</b>	<b>2,458</b>
BAGRE	0	0	0	0	0	0	0	0	0	0	0	0	5
CARPA	71	83	94	101	104	104	105	103	101	97	93	82	1,139
CHARAL	18	19	21	24	24	24	23	24	22	22	21	19	260
LOBINA	0	0	0	0	0	0	0	0	0	0	0	0	5
MOJARRA	59	64	74	86	87	92	93	96	88	81	77	66	962
OTRAS	5	6	7	8	8	8	8	8	8	8	8	7	88

**HIDALGO**

CUADRO 1.7.23

VOLUMEN DE LA PRODUCCIÓN PESQUERA MENSUAL EN PESO VIVO,  
SEGÚN PRINCIPALES ESPECIES, 2007  
(TONELADAS)

DESTINO/ESPECIE	ENE	FEB	MAR	ABR	MAY	JUN	JUL	AGO	SEP	OCT	NOV	DIC	TOTAL
<b>TOTAL</b>	<b>239</b>	<b>338</b>	<b>633</b>	<b>321</b>	<b>283</b>	<b>405</b>	<b>304</b>	<b>468</b>	<b>573</b>	<b>557</b>	<b>586</b>	<b>1,258</b>	<b>5,965</b>
<b>CONSUMO HUMANO DIRECTO</b>	<b>238</b>	<b>338</b>	<b>632</b>	<b>320</b>	<b>281</b>	<b>404</b>	<b>303</b>	<b>467</b>	<b>572</b>	<b>555</b>	<b>585</b>	<b>1,257</b>	<b>5,951</b>
BAGRE	1	2	2	0	0	0	0	1	0	-	19	1	27
CARPA	159	233	353	217	237	161	117	189	260	266	361	910	3,463
CHARAL	0	-	-	-	1	-	-	1	-	-	1	-	3
LOBINA	-	-	0	0	-	-	-	0	0	0	0	0	0
MOJARRA	73	97	264	93	32	237	184	256	302	285	202	314	2,339
TRUCHA	5	5	12	10	11	5	2	20	9	4	3	31	118
<b>USO INDUSTRIAL</b>	<b>1</b>	<b>1</b>	<b>1</b>	<b>1</b>	<b>1</b>	<b>1</b>	<b>1</b>	<b>1</b>	<b>1</b>	<b>2</b>	<b>1</b>	<b>1</b>	<b>14</b>
OTRAS	1	1	1	1	1	1	1	1	1	2	1	1	14

**ESTADO DE MÉXICO**

CUADRO 1.7.24

VOLUMEN DE LA PRODUCCIÓN PESQUERA MENSUAL EN PESO VIVO,  
SEGÚN PRINCIPALES ESPECIES, 2007  
(TONELADAS)

DESTINO/ESPECIE	ENE	FEB	MAR	ABR	MAY	JUN	JUL	AGO	SEP	OCT	NOV	DIC	TOTAL
<b>TOTAL</b>	<b>713</b>	<b>757</b>	<b>828</b>	<b>920</b>	<b>515</b>	<b>474</b>	<b>606</b>	<b>745</b>	<b>894</b>	<b>761</b>	<b>798</b>	<b>908</b>	<b>8,919</b>
<b>CONSUMO HUMANO DIRECTO</b>	<b>713</b>	<b>757</b>	<b>828</b>	<b>920</b>	<b>515</b>	<b>474</b>	<b>606</b>	<b>745</b>	<b>894</b>	<b>761</b>	<b>798</b>	<b>908</b>	<b>8,919</b>
BAGRE	2	2	3	3	2	2	2	2	2	2	0	1	23
CARPA	419	444	488	542	303	279	355	436	523	445	440	440	5,115
CHARAL	19	20	22	24	14	13	15	19	22	19	50	67	303
LANGOSTINO	1	1	1	1	0	0	0	0	1	0	1	1	6
LOBINA	1	1	1	1	1	0	1	1	1	1	0	0	8
MOJARRA	42	46	50	56	31	29	37	46	55	47	40	80	559
TRUCHA	224	238	257	285	159	147	191	235	282	240	260	311	2,827
OTRAS	6	7	7	8	5	4	5	7	8	7	7	8	79

DESTINO/ESPECIE	ENE	FEB	MAR	ABR	MAY	JUN	JUL	AGO	SEP	OCT	NOV	DIC	TOTAL
<b>TOTAL</b>	<b>25</b>	<b>28</b>	<b>22</b>	<b>33</b>	<b>26</b>	<b>20</b>	<b>19</b>	<b>19</b>	<b>18</b>	<b>16</b>	<b>13</b>	<b>10</b>	<b>250</b>
<b>CONSUMO HUMANO DIRECTO</b>	<b>24</b>	<b>27</b>	<b>22</b>	<b>32</b>	<b>25</b>	<b>19</b>	<b>19</b>	<b>18</b>	<b>18</b>	<b>16</b>	<b>13</b>	<b>10</b>	<b>244</b>
BAGRE	3	10	5	3	3	2	4	3	2	3	3	3	43
LOBINA	3	5	2	2	3	3	3	4	3	4	3	3	36
MOJARRA	19	12	15	28	17	15	12	11	12	9	7	4	161
TRUCHA					3								3
<b>USO INDUSTRIAL</b>	<b>0</b>	<b>1</b>	<b>1</b>	<b>1</b>	<b>1</b>	<b>1</b>	<b>0</b>	<b>1</b>	<b>0</b>	<b>0</b>	<b>0</b>	<b>0</b>	<b>6</b>
OTRAS USO INDUSTRIAL	0	1	1	1	1	1	0	1	0	0	0	-	6

**NUEVO LEÓN**  
VOLUMEN DE LA PRODUCCIÓN PESQUERA MENSUAL EN PESO VIVO,  
SEGÚN PRINCIPALES ESPECIES, 2007  
(TONELADAS)

CUADRO 1.7.26

DESTINO/ESPECIE	ENE	FEB	MAR	ABR	MAY	JUN	JUL	AGO	SEP	OCT	NOV	DIC	TOTAL
<b>TOTAL</b>	<b>2</b>	<b>8</b>	<b>17</b>	<b>7</b>	<b>7</b>	<b>7</b>	<b>8</b>	<b>8</b>	<b>7</b>	<b>8</b>	<b>7</b>	<b>0</b>	<b>84</b>
<b>CONSUMO HUMANO DIRECTO</b>	<b>2</b>	<b>8</b>	<b>17</b>	<b>7</b>	<b>7</b>	<b>7</b>	<b>8</b>	<b>8</b>	<b>7</b>	<b>8</b>	<b>7</b>	<b>0</b>	<b>84</b>
BAGRE	0	1	2	1	1	1	1	1	1	1	1	-	10
CARPA	1	3	7	3	3	3	3	3	3	3	3	-	34
LOBINA	0	1	2	1	1	1	2	1	1	2	1	0	14
MOJARRA	1	3	5	3	2	1	2	2	2	3	2	-	26

**PUEBLA**  
VOLUMEN DE LA PRODUCCIÓN PESQUERA MENSUAL EN PESO VIVO,  
SEGÚN PRINCIPALES ESPECIES, 2007  
(TONELADAS)

CUADRO 1.7.27

DESTINO/ESPECIE	ENE	FEB	MAR	ABR	MAY	JUN	JUL	AGO	SEP	OCT	NOV	DIC	TOTAL
<b>TOTAL</b>	<b>360</b>	<b>360</b>	<b>360</b>	<b>361</b>	<b>361</b>	<b>361</b>	<b>361</b>	<b>361</b>	<b>361</b>	<b>361</b>	<b>362</b>	<b>362</b>	<b>4,332</b>
<b>CONSUMO HUMANO DIRECTO</b>	<b>359</b>	<b>359</b>	<b>359</b>	<b>360</b>	<b>360</b>	<b>360</b>	<b>360</b>	<b>360</b>	<b>360</b>	<b>360</b>	<b>360</b>	<b>361</b>	<b>4,318</b>
CARPA	263	263	263	263	262	262	262	262	262	262	262	262	3,148
LOBINA	2	2	2	2	2	2	2	2	2	2	2	2	24
MOJARRA	27	27	27	27	28	28	28	28	28	28	28	28	331
TRUCHA	65	65	66	66	66	66	66	66	67	67	67	67	793
OTRAS	2	2	2	2	2	2	2	2	2	2	2	2	21
<b>USO INDUSTRIAL</b>	<b>1</b>	<b>1</b>	<b>1</b>	<b>1</b>	<b>1</b>	<b>1</b>	<b>1</b>	<b>1</b>	<b>1</b>	<b>1</b>	<b>1</b>	<b>1</b>	<b>14</b>
OTRAS	1	1	1	1	1	1	1	1	1	1	1	1	14



**QUERÉTARO**

CUADRO 1.7.28

VOLUMEN DE LA PRODUCCIÓN PESQUERA MENSUAL EN PESO VIVO,  
SEGÚN PRINCIPALES ESPECIES, 2007  
(TONELADAS)

DESTINO/ESPECIE	ENE	FEB	MAR	ABR	MAY	JUN	JUL	AGO	SEP	OCT	NOV	DIC	TOTAL
<b>TOTAL</b>	<b>44</b>	<b>35</b>	<b>133</b>	<b>53</b>	<b>22</b>	<b>39</b>	<b>83</b>	<b>72</b>	<b>124</b>	<b>128</b>	<b>36</b>	<b>26</b>	<b>795</b>
<b>CONSUMO HUMANO DIRECTO</b>	<b>44</b>	<b>35</b>	<b>133</b>	<b>53</b>	<b>22</b>	<b>39</b>	<b>83</b>	<b>72</b>	<b>124</b>	<b>128</b>	<b>36</b>	<b>26</b>	<b>795</b>
BAGRE	-	0	1	1	-	-	-	1	-	1	-	0	4
CARPA	10	10	10	10	10	10	10	10	11	10	10	10	122
MOJARRA	34	25	122	40	12	28	72	61	113	118	26	14	663
TRUCHA	-	-	-	2	0	1	1	-	-	-	-	2	6

**SAN LUIS POTOSÍ**

CUADRO 1.7.29

VOLUMEN DE LA PRODUCCIÓN PESQUERA MENSUAL EN PESO VIVO,  
SEGÚN PRINCIPALES ESPECIES, 2007  
(TONELADAS)

DESTINO/ESPECIE	ENE	FEB	MAR	ABR	MAY	JUN	JUL	AGO	SEP	OCT	NOV	DIC	TOTAL
<b>TOTAL</b>	<b>32</b>	<b>52</b>	<b>50</b>	<b>87</b>	<b>141</b>	<b>135</b>	<b>81</b>	<b>30</b>	<b>50</b>	<b>114</b>	<b>37</b>	<b>43</b>	<b>851</b>
<b>CONSUMO HUMANO DIRECTO</b>	<b>32</b>	<b>52</b>	<b>50</b>	<b>87</b>	<b>141</b>	<b>135</b>	<b>81</b>	<b>30</b>	<b>50</b>	<b>114</b>	<b>37</b>	<b>43</b>	<b>851</b>
BAGRE	1	8	3	12	3	4	5	3	11	8	6	8	72
CARPA	14	15	14	22	101	105	59	24	36	61	8	9	466
LANGOSTINO	0	0	5	19	1	1	1	1	0	1	1	1	31
MOJARRA	18	29	27	34	36	24	15	3	3	44	22	23	279
ROBALO	0	0	0	0	1	0	0	0	0	0	0	0	2
OTRAS	-	-	-	-	-	-	-	0	0	0	0	0	0

**TLAXCALA**

CUADRO 1.7.30

VOLUMEN DE LA PRODUCCIÓN PESQUERA MENSUAL EN PESO VIVO,  
SEGÚN PRINCIPALES ESPECIES, 2007  
(TONELADAS)

DESTINO/ESPECIE	ENE	FEB	MAR	ABR	MAY	JUN	JUL	AGO	SEP	OCT	NOV	DIC	TOTAL
<b>TOTAL</b>	<b>22</b>	<b>19</b>	<b>25</b>	<b>57</b>	<b>25</b>	<b>32</b>	<b>65</b>	<b>36</b>	<b>38</b>	<b>31</b>	<b>22</b>	<b>16</b>	<b>389</b>
<b>CONSUMO HUMANO DIRECTO</b>	<b>21</b>	<b>18</b>	<b>25</b>	<b>57</b>	<b>24</b>	<b>32</b>	<b>65</b>	<b>36</b>	<b>38</b>	<b>31</b>	<b>22</b>	<b>15</b>	<b>382</b>
CARPA	15	15	21	48	21	29	63	36	34	27	19	13	339
CHARAL	1	1	1	1	-	-	-	-	2	1	1	0	8
MOJARRA	5	2	3	8	2	2	2	1	3	2	2	1	33
TRUCHA	0	0	0	0	0	0	0	0	0	0	0	0	2
<b>USO INDUSTRIAL</b>	<b>1</b>	<b>1</b>	<b>1</b>	<b>1</b>	<b>1</b>	<b>1</b>	<b>0</b>	<b>0</b>	<b>0</b>	<b>0</b>	<b>0</b>	<b>2</b>	<b>7</b>
OTRAS	1	1	1	1	1	1	0	0	0	0	0	2	7

**ZACATECAS**

CUADRO 1.7.31

VOLUMEN DE LA PRODUCCIÓN PESQUERA MENSUAL EN PESO VIVO,  
SEGÚN PRINCIPALES ESPECIES, 2007  
(TONELADAS)

DESTINO/ESPECIE	ENE	FEB	MAR	ABR	MAY	JUN	JUL	AGO	SEP	OCT	NOV	DIC	TOTAL
<b>TOTAL</b>	<b>30</b>	<b>32</b>	<b>178</b>	<b>218</b>	<b>277</b>	<b>257</b>	<b>238</b>	<b>218</b>	<b>188</b>	<b>147</b>	<b>119</b>	<b>79</b>	<b>1,980</b>
<b>CONSUMO HUMANO DIRECTO</b>	<b>30</b>	<b>32</b>	<b>178</b>	<b>218</b>	<b>277</b>	<b>257</b>	<b>238</b>	<b>218</b>	<b>188</b>	<b>147</b>	<b>119</b>	<b>79</b>	<b>1,980</b>
BAGRE	0	0	2	3	3	3	3	3	2	2	1	1	24
CARPA	7	7	39	48	61	57	52	48	41	32	26	17	436
LOBINA	0	0	1	2	2	2	2	2	2	1	1	1	16
MOJARRA	23	24	135	166	211	196	181	166	143	111	90	60	1,505

## 2. Industrialización

---

### 2.1 Industria Pesquera Nacional

- |       |  |     |
|-------|--|-----|
| 2.1.1 | Volumen de la producción pesquera, materia prima procesada y producción obtenida por procesos, según litoral y entidad federativa, 2007        | 103 |
| 2.1.2 | Volumen de la materia prima procesada y producción obtenida en la industria pesquera por proceso, según principales especies y productos, 2007 | 104 |

### 2.2 Procesos Industriales

- |       |  |     |
|-------|--|-----|
| 2.2.1 | Volumen de la materia prima procesada y producción obtenida en las plantas congeladoras por principales especies, según litoral y entidad federativa, 2007                   | 105 |
| 2.2.2 | Volumen de la materia prima procesada y producción obtenida en las plantas enlatadoras, por principales especies, según litoral y entidad federativa, 2007                   | 106 |
| 2.2.3 | Volumen de la materia prima procesada y producción obtenida en las plantas reductoras, por principales especies, según litoral y entidad federativa, 2007                    | 106 |
| 2.2.4 | Volumen de la materia prima procesada y producción obtenida en las plantas de otros procesos, por principales especies y productos, según litoral y entidad federativa, 2007 | 107 |

### 2.3 Series Históricas

- |       |  |     |
|-------|--|-----|
| 2.3.1 | Volumen de la producción pesquera, materia prima procesada y producción industrial pesquera, por proceso 1982-2007                           | 108 |
| 2.3.2 | Serie histórica del volumen de materia prima procesada y producción obtenida en la industria pesquera, según principales especies, 1998-2007 | 109 |
| 2.3.3 | Volumen de los principales productos pesqueros industrializados, 1982-2007   | 110 |



## 2.1 INDUSTRIA PESQUERA NACIONAL

VOLUMEN DE LA PRODUCCIÓN PESQUERA, MATERIA PRIMA PROCESADA Y PRODUCCIÓN OBTENIDA POR PROCESOS, SEGÚN LITORAL Y ENTIDAD FEDERATIVA, 2007 (TONELADAS)

CUADRO 2.1.1

LITORAL Y ENTIDAD	PRODUCCIÓN <sup>1</sup>	TOTAL		CONGELADO		ENLATADO		REDUCCIÓN		OTROS PROCESOS	
		M.P.	P.O.	M.P.	P.O.	M.P.	P.O.	M.P.	P.O.	M.P.	P.O.
<b>TOTAL</b>	<b>1,423,377</b>	<b>974,902</b>	<b>496,900</b>	<b>352,722</b>	<b>296,752</b>	<b>196,407</b>	<b>102,174</b>	<b>418,273</b>	<b>95,141</b>	<b>7,500</b>	<b>2,833</b>
<b>LITORAL DEL PACÍFICO</b>	<b>1,163,837</b>	<b>886,103</b>	<b>436,275</b>	<b>283,946</b>	<b>240,392</b>	<b>178,527</b>	<b>98,679</b>	<b>417,872</b>	<b>95,092</b>	<b>5,757</b>	<b>2,112</b>
BAJA CALIFORNIA	70,558	67,812	29,772	16,316	13,964	20,820	11,585	30,030	4,050	646	174
BAJA CALIFORNIA SUR	164,252	129,176	54,974	39,716	29,025	16,942	8,989	71,504	16,633	1,014	328
SONORA	490,754	418,287	192,137	110,221	97,579	68,734	36,006	238,261	58,030	1,070	523
SINALOA	306,077	212,566	119,506	78,008	69,062	59,372	34,339	73,332	15,431	1,854	674
NAYARIT	24,448	23,506	17,048	21,263	16,440	-	-	2,001	457	242	150
JALISCO	26,102	2,973	2,193	2,852	2,152	-	-	-	-	121	42
COLIMA	21,464	16,510	9,946	4,873	4,192	8,415	5,171	2,744	492	478	92
MICHOACÁN	21,711	1,766	1,249	1,750	1,242	-	-	-	-	16	7
GUERRERO	6,667	469	337	448	328	-	-	-	-	21	9
OAXACA	11,082	2,383	1,707	2,193	1,622	-	-	-	-	190	85
CHIAPAS	20,723	10,656	7,405	6,307	4,787	4,245	2,590	-	-	104	28
<b>LITORAL GOLFO Y CARIBE</b>	<b>250,621</b>	<b>88,463</b>	<b>60,474</b>	<b>68,695</b>	<b>56,325</b>	<b>17,879</b>	<b>3,495</b>	<b>401</b>	<b>49</b>	<b>1,487</b>	<b>605</b>
TAMAULIPAS	40,047	19,718	15,273	17,608	14,610	1,173	304	-	-	936	359
VERACRUZ	92,312	17,890	8,366	8,583	6,338	8,747	1,901	356	41	204	87
TABASCO	52,351	13,023	4,820	4,974	3,492	7,959	1,290	0	-	90	38
CAMPECHE	35,578	15,490	13,097	15,369	13,042	-	-	-	-	122	55
YUCATÁN	26,615	20,626	17,639	20,472	17,575	-	-	45	8	108	56
QUINTANA ROO	3,719	1,716	1,279	1,689	1,268	-	-	-	-	27	11
<b>ENTIDADES SIN LITORAL</b>	<b>8,919</b>	<b>337</b>	<b>152</b>	<b>81</b>	<b>36</b>	<b>-</b>	<b>-</b>	<b>-</b>	<b>-</b>	<b>256</b>	<b>116</b>
ESTADO DE MÉXICO	8,919	337	152	81	36	-	-	-	-	256	116

1/ PESO DESEMBARCADO DE LAS ENTIDADES CON ACTIVIDAD INDUSTRIAL.

### Producción obtenida de los principales procesos de industrialización (toneladas)

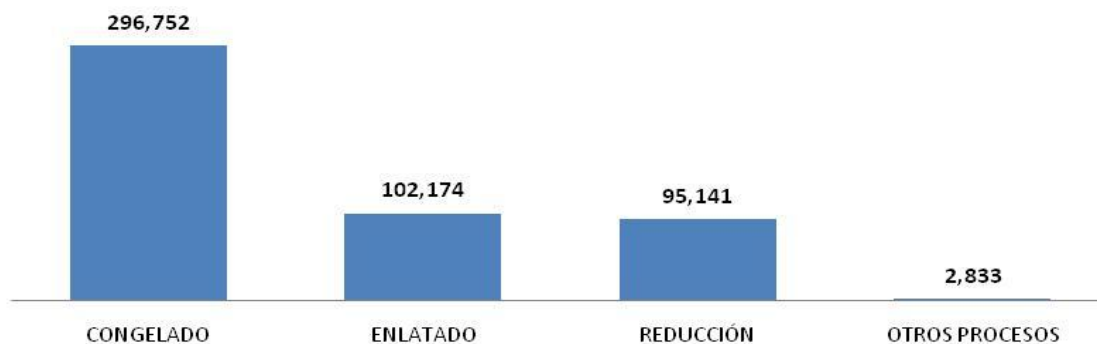

ESPECIES	TOTAL		CONGELADO		ENLATADO		REDUCCIÓN		OTROS PROCESOS	
	M.P.	P.O.	M.P.	P.O.	M.P.	P.O.	M.P.	P.O.	M.P.	P.O.
<b>TOTAL</b>	<b>974,902</b>	<b>496,900</b>	<b>352,722</b>	<b>296,752</b>	<b>196,407</b>	<b>102,174</b>	<b>418,273</b>	<b>95,141</b>	<b>7,500</b>	<b>2,833</b>
ABULÓN	278	187	131	108	147	79	-	-	-	-
ALGAS MARINAS	689	199	-	-	-	-	-	-	689	199
ALMEJA	1,254	600	698	251	555	349	-	-	0	0
ANCHOVETA	4,334	-	-	-	-	-	4,334	-	-	-
CALAMAR	26,276	16,112	25,639	15,983	58	19	-	-	579	109
CAMARÓN	127,645	118,363	125,703	117,425	987	340	-	-	955	597
CARACOL	472	336	388	286	84	50	-	-	0	0
DESPERDICIOS	72,693	-	-	-	-	-	72,693	-	-	-
ERIZO	1,330	328	1,330	328	-	-	-	-	-	-
ESCAMA AHUMADA	1,306	544	-	-	-	-	-	-	1,306	544
ESCAMA ENTERA	21,339	19,091	21,339	19,091	-	-	-	-	-	-
ESCAMA FILETEADA	21,645	8,630	21,645	8,630	-	-	-	-	-	-
ESCAMA FRESCA ENHIELADA	12,077	10,998	12,077	10,998	-	-	-	-	-	-
ESCAMA REBANADA	11,018	8,518	11,018	8,518	-	-	-	-	-	-
ESCAMA SECA SALADA	825	299	-	-	-	-	-	-	825	299
FAUNA DE ACOMPAÑAMIENTO	1,062	-	-	-	-	-	1,062	-	-	-
JAIBA	12,101	7,606	8,384	6,258	3,672	1,346	-	-	45	3
LANGOSTA	2,043	1,824	2,043	1,824	-	-	-	-	-	-
OSTIÓN	15,559	1,878	254	30	15,304	1,848	-	-	-	-
PULPO	18,184	18,004	18,184	18,004	-	-	-	-	-	-
SARDINA Y MACARELA	514,489	116,577	63,050	57,272	112,632	59,305	338,807	-	-	-
TIBURÓN Y CAZÓN	11,475	5,169	10,219	4,603	-	-	-	-	1,256	566
TÚNIDOS	85,746	58,450	20,921	19,983	62,217	38,221	1,378	-	1,230	246
OTRAS	11,063	8,045	9,697	7,158	751	618	-	-	615	270
ACEITE DE PESCADO		10,421	-	-	-	-	-	10,421	-	-
HARINA DE PESCADO		84,721	-	-	-	-	-	84,721	-	-

## 2.2 PROCESOS INDUSTRIALES

VOLUMEN DE LA MATERIA PRIMA PROCESADA Y PRODUCCIÓN OBTENIDA EN LAS PLANTAS CONGELADORAS, POR PRINCIPALES ESPECIES, SEGÚN LITORAL Y ENTIDAD FEDERATIVA, 2007  
(TONELADAS)

CUADRO 2.2.1

LITORAL Y ENTIDAD	TOTAL		CALAMAR		CAMARÓN		ESCAMA		PULPO		TIBURÓN Y CAZÓN		OTRAS	
	M.P.	P.O.	M.P.	P.O.	M.P.	P.O.	M.P.	P.O.	M.P.	P.O.	M.P.	P.O.	M.P.	P.O.
<b>TOTAL</b>	<b>352,722</b>	<b>296,752</b>	<b>25,639</b>	<b>15,983</b>	<b>125,703</b>	<b>117,425</b>	<b>66,080</b>	<b>47,238</b>	<b>18,184</b>	<b>18,004</b>	<b>10,219</b>	<b>4,603</b>	<b>106,898</b>	<b>93,499</b>
<b>LITORAL DEL PACÍFICO</b>	<b>283,946</b>	<b>240,392</b>	<b>25,603</b>	<b>15,961</b>	<b>111,534</b>	<b>104,189</b>	<b>39,250</b>	<b>28,365</b>	<b>954</b>	<b>944</b>	<b>8,254</b>	<b>3,718</b>	<b>98,351</b>	<b>87,214</b>
BAJA CALIFORNIA	16,316	13,964	243	152	514	480	3,238	3,005	156	154	1,134	511	11,031	9,662
BAJA CALIFORNIA SUR	39,716	29,025	16,976	10,583	3,267	3,052	6,520	4,592	169	167	937	422	11,847	10,209
SONORA	110,221	97,579	6,992	4,359	56,506	52,785	5,006	3,525	91	90	1,168	526	40,459	36,294
SINALOA	78,008	69,062	1,388	865	41,975	39,211	3,617	2,547	-	-	2,749	1,238	28,278	25,200
NAYARIT	21,263	16,440	-	-	6,497	6,069	14,151	9,966	10	10	184	83	420	312
JALISCO	2,852	2,152	-	-	23	22	1,616	1,138	368	364	34	15	810	612
COLIMA	4,873	4,192	2	1	710	664	792	558	8	8	244	110	3,118	2,852
MICHOACÁN	1,750	1,242	-	-	7	7	1,450	1,021	4	4	31	14	257	196
GUERRERO	448	328	1	1	36	34	27	19	91	90	115	52	178	133
OAXACA	2,193	1,622	1	0	693	647	599	422	58	57	537	242	305	253
CHIAPAS	6,307	4,787	-	-	1,305	1,219	2,233	1,572	-	-	1,121	505	1,648	1,491
<b>LITORAL GOLFO Y CARIBE</b>	<b>68,695</b>	<b>56,325</b>	<b>35</b>	<b>22</b>	<b>14,169</b>	<b>13,236</b>	<b>26,757</b>	<b>18,843</b>	<b>17,230</b>	<b>17,059</b>	<b>1,965</b>	<b>885</b>	<b>8,540</b>	<b>6,280</b>
TAMAULIPAS	17,608	14,610	20	12	10,058	9,396	5,473	3,854	-	-	600	270	1,457	1,077
VERACRUZ	8,583	6,338	14	9	1,497	1,398	2,922	2,057	51	50	514	231	3,587	2,592
TABASCO	4,974	3,492	-	-	305	285	3,336	2,349	-	-	243	109	1,090	748
CAMPECHE	15,369	13,042	1	1	2,095	1,957	5,328	3,752	6,033	5,973	214	96	1,698	1,262
YUCATÁN	20,472	17,575	-	-	42	39	8,696	6,124	11,032	10,923	256	115	445	373
QUINTANA ROO	1,689	1,268	1	0	171	160	1,002	705	114	113	139	63	263	227
<b>ENTIDADES SIN LITORAL</b>	<b>81</b>	<b>35</b>	<b>-</b>	<b>-</b>	<b>-</b>	<b>-</b>	<b>74</b>	<b>30</b>	<b>-</b>	<b>-</b>	<b>-</b>	<b>-</b>	<b>7</b>	<b>5</b>
ESTADO DE MÉXICO	81	35	-	-	-	-	74	30	-	-	-	-	7	5

LITORAL Y ENTIDAD	TOTAL		OSTIÓN		SARDINA Y MACARELA		TÚNIDOS		OTRAS	
	M.P.	P.O.	M.P.	P.O.	M.P.	P.O.	M.P.	P.O.	M.P.	P.O.
<b>TOTAL</b>	<b>196,407</b>	<b>102,174</b>	<b>15,304</b>	<b>1,848</b>	<b>112,631</b>	<b>59,304</b>	<b>62,216</b>	<b>38,221</b>	<b>6,255</b>	<b>2,801</b>
<b>LITORAL DEL PACÍFICO</b>	<b>178,527</b>	<b>98,679</b>	<b>633</b>	<b>76</b>	<b>112,616</b>	<b>59,296</b>	<b>60,830</b>	<b>37,369</b>	<b>4,449</b>	<b>1,937</b>
BAJA CALIFORNIA	20,820	11,585	293	35	12,052	6,346	8,310	5,105	165	98
BAJA CALIFORNIA SUR	16,942	8,989	232	28	14,621	7,698	1,320	811	770	451
SONORA	68,734	36,006	58	7	67,369	35,473	-	-	1,307	526
SINALOA	59,372	34,339	51	6	18,573	9,780	38,647	23,742	2,099	811
COLIMA	8,415	5,171	-	-	-	-	8,387	5,152	28	18
CHIAPAS	4,245	2,590	-	-	-	-	4,165	2,558	80	32
<b>LITORAL GOLFO Y CARIBE</b>	<b>17,879</b>	<b>3,495</b>	<b>14,671</b>	<b>1,771</b>	<b>15</b>	<b>8</b>	<b>1,387</b>	<b>852</b>	<b>1,806</b>	<b>864</b>
TAMAULIPAS	1,173	304	612	74	-	-	13	8	549	223
VERACRUZ	8,747	1,901	6,778	818	15	8	1,068	656	885	418
TABASCO	7,959	1,290	7,281	879	-	-	306	188	372	223

LITORAL Y ENTIDAD	TOTAL	MATERIA PRIMA PROCESADA					PRODUCCIÓN OBTENIDA		
		TUNIDOS	ANCHOVETA	DESPERDICIOS	FAUNA DE ACOMP.	SARDINA Y MACARELA	TOTAL	ACEITE	HARINA
<b>TOTAL</b>	<b>418,273</b>	<b>1,378</b>	<b>4,334</b>	<b>72,693</b>	<b>1,062</b>	<b>338,807</b>	<b>95,142</b>	<b>10,421</b>	<b>84,721</b>
<b>LITORAL DEL PACÍFICO</b>	<b>417,872</b>	<b>1,378</b>	<b>4,169</b>	<b>72,514</b>	<b>1,062</b>	<b>338,750</b>	<b>95,092</b>	<b>10,405</b>	<b>84,687</b>
BAJA CALIFORNIA	30,030	11	1,438	9,044	30	19,506	4,050	569	3,481
BAJA CALIFORNIA SUR	71,504	-	-	25,089	2	46,413	16,633	1,315	15,319
SONORA	238,261	-	2,731	21,066	600	213,864	58,030	7,045	50,985
SINALOA	73,332	-	-	13,941	430	58,961	15,431	1,222	14,208
NAYARIT	2,001	-	-	2,001	-	-	457	42	415
COLIMA	2,744	1,367	-	1,372	-	5	492	212	280
<b>LITORAL GOLFO Y CARIBE</b>	<b>401</b>	<b>-</b>	<b>164</b>	<b>179</b>	<b>-</b>	<b>58</b>	<b>49</b>	<b>16</b>	<b>34</b>
VERACRUZ	356	-	151	155	-	51	41	12	30
YUCATÁN	45	-	14	24	-	7	8	4	4

LITORAL Y ENTIDAD	TOTAL		ALGAS Y SARGAZOS		ESCAMA				TIBURÓN Y CAZÓN		OTRAS	
	M.P.	P.O.	M.P.	P.O.	M.P.	P.O.	M.P.	P.O.	M.P.	P.O.	M.P.	P.O.
<b>TOTAL</b>	<b>7,500</b>	<b>2,833</b>	<b>689</b>	<b>199</b>	<b>1,306</b>	<b>544</b>	<b>825</b>	<b>299</b>	<b>1,256</b>	<b>566</b>	<b>3,424</b>	<b>1,225</b>
<b>LITORAL DEL PACÍFICO</b>	<b>5,757</b>	<b>2,112</b>	<b>689</b>	<b>199</b>	<b>825</b>	<b>356</b>	<b>377</b>	<b>143</b>	<b>826</b>	<b>367</b>	<b>3,041</b>	<b>1,048</b>
BAJA CALIFORNIA	646	174	424	122	-	-	-	-	24	6	199	47
BAJA CALIFORNIA SUR	1,014	328	265	77	-	-	86	28	152	96	511	127
SONORA	1,070	523	-	-	195	96	156	68	9	4	710	356
SINALOA	1,854	674	-	-	230	94	11	5	380	171	1,233	404
NAYARIT	242	150	-	-	165	111	10	8	42	21	25	11
JALISCO	121	42	-	-	-	-	73	20	4	2	45	20
COLIMA	478	92	-	-	215	45	21	5	56	0	186	42
MICHOACÁN	16	7	-	-	-	-	-	-	2	1	14	6
GUERRERO	21	9	-	-	-	-	-	-	11	5	10	5
OAXACA	190	85	-	-	20	10	20	10	142	60	9	5
CHIAPAS	104	28	-	-	-	-	-	-	5	2	99	25
<b>LITORAL GOLFO Y CARIBE</b>	<b>1,487</b>	<b>605</b>	<b>-</b>	<b>-</b>	<b>262</b>	<b>83</b>	<b>412</b>	<b>145</b>	<b>430</b>	<b>199</b>	<b>383</b>	<b>177</b>
TAMAULIPAS	936	359	-	-	262	83	403	142	146	65	125	68
VERACRUZ	204	87	-	-	-	-	-	-	57	25	147	61
TABASCO	90	38	-	-	-	-	-	-	51	23	39	15
CAMPECHE	122	55	-	-	-	-	-	-	62	28	60	27
YUCATÁN	108	56	-	-	-	-	-	-	99	52	9	4
QUINTANA ROO	27	11	-	-	-	-	9	3	15	7	3	1
<b>ENTIDADES SIN LITORAL</b>	<b>256</b>	<b>116</b>	<b>-</b>	<b>-</b>	<b>219</b>	<b>105</b>	<b>37</b>	<b>11</b>	<b>-</b>	<b>-</b>	<b>-</b>	<b>-</b>
ESTADO DE MÉXICO	256	116	-	-	219	105	37	11	-	-	-	-



## 2.3 SERIES HISTÓRICAS

VOLUMEN DE LA PRODUCCIÓN PESQUERA, MATERIA PRIMA PROCESADA Y PRODUCCIÓN INDUSTRIAL PESQUERA, POR PROCESO 1982-2007  
(TONELADAS)

CUADRO 2.3.1

AÑO	PRODUCCIÓN 1/	TOTAL		CONGELADO		ENLATADO		REDUCCIÓN		OTROS PROCESOS	
		M.P.	P.O.	M.P.	P.O.	M.P.	P.O.	M.P.	P.O.	M.P.	P.O.
1982	1,160,179	801,646	274,606	162,608	108,831	110,262	53,349	524,399	110,615	4,377	1,811
1983	926,626	579,839	207,254	139,024	99,701	83,119	37,138	355,419	69,594	2,277	821
1984	992,694	604,832	220,148	140,035	97,790	133,527	58,530	326,023	62,384	5,247	1,444
1985	1,099,046	703,245	253,397	155,884	102,713	139,421	60,750	402,486	88,199	5,454	1,735
1986	1,176,859	717,475	257,943	142,292	99,116	120,399	59,695	449,650	97,748	5,134	1,384
1987	1,280,882	754,846	265,009	147,566	103,590	114,165	55,810	487,349	104,300	5,766	1,309
1988	1,236,886	703,870	257,120	149,451	101,331	121,112	59,372	425,158	94,716	8,149	1,701
1989	1,336,416	767,630	271,101	147,424	106,367	118,028	57,202	493,173	105,664	9,005	1,868
1990	1,288,510	632,940	260,624	183,697	125,071	141,750	69,131	297,523	64,193	9,970	2,229
1991	1,281,623	725,351	298,679	177,645	123,952	188,673	97,144	351,050	75,706	7,983	1,877
1992	1,133,657	584,544	270,373	178,664	123,302	179,907	97,168	219,797	48,139	6,176	1,764
1993	1,086,768	555,582	261,986	202,570	134,070	165,921	87,888	179,967	38,225	7,124	1,803
1994	1,143,467	593,552	272,986	195,207	133,549	157,285	86,680	235,888	50,981	5,172	1,776
1995	1,264,557	728,454	316,759	240,154	164,317	142,602	78,737	340,111	71,915	5,587	1,790
1996	1,346,958	830,451	381,803	292,129	204,274	169,125	97,601	97,601	97,601	6,487	1,880
1997	1,391,282	762,982	401,294	254,861	203,768	200,237	120,647	301,467	73,971	6,417	2,908
1998	1,113,349	631,471	324,574	224,332	169,652	164,210	100,060	237,010	51,962	5,919	2,900
1999	1,144,262	671,083	341,004	223,734	170,112	187,903	112,875	253,162	55,002	6,284	3,015
2000	1,239,040	779,390	373,757	247,903	190,809	182,509	106,057	342,180	73,534	6,798	3,357
2001	1,325,785	900,053	407,212	257,396	198,052	187,158	111,791	448,554	94,114	6,945	3,255
2002	1,354,897	953,839	451,903	273,091	210,006	240,464	147,083	433,392	91,903	6,892	2,911
2003	1,357,190	957,995	472,987	265,585	201,181	204,508	124,731	252,523	64,564	6,587	2,789
2004	1,325,135	940,846	476,764	312,254	268,060	224,028	119,451	395,155	86,587	9,408	2,666
2005	1,278,710	903,922	460,294	317,961	269,244	203,607	110,523	374,429	76,647	7,925	3,880
2006	1,366,513	965,990	491,900	339,794	287,731	217,588	118,112	400,139	81,910	8,469	4,147
2007	1,423,377	974,902	496,900	352,722	296,752	196,407	102,174	418,273	95,141	7,500	2,833

1/ PESO DESEMBARCADO DE LAS ENTIDADES CON ACTIVIDAD INDUSTRIAL.

ESPECIES	1998		1999		2000		2001		2002	
	M.P.	P.O.	M.P.	P.O.	M.P.	P.O.	M.P.	P.O.	M.P.	P.O.
<b>TOTAL</b>	<b>631,471</b>	<b>324,574</b>	<b>671,083</b>	<b>341,004</b>	<b>779,390</b>	<b>373,757</b>	<b>900,053</b>	<b>407,212</b>	<b>953,839</b>	<b>451,903</b>
ABULÓN	394	281	286	201	267	187	231	159	248	172
ALGAS MARINAS	611	262	655	290	1,099	543	1,333	677	582	247
ALMEJA	1,563	898	1,595	918	1,994	1,173	1,377	773	1,516	840
ANCHOVETA	605	-	3,707	-	6,378	108	334	-	3,316	-
CALAMAR	14,694	9,641	20,580	13,479	22,678	15,695	27,995	17,876	40,404	27,329
CAMARÓN	50,757	45,473	55,271	48,934	58,370	51,792	67,922	59,680	64,141	56,759
CARACOL	508	393	782	530	819	599	840	650	767	566
DESPERDICIOS	64,959	-	66,538	-	69,383	-	75,974	-	89,326	-
ERIZO	1,417	241	2,628	447	3,662	623	3,001	511	2,752	468
ESCAMA AHUMADA	1,075	626	1,059	615	1,122	668	945	540	1,050	585
ESCAMA ENTERA	18,426	14,912	14,695	11,887	14,837	12,051	14,774	12,027	14,625	11,921
ESCAMA FILETEADA	24,128	8,861	20,010	7,413	20,922	7,723	18,579	6,835	18,048	6,657
ESCAMA FRESCA ENHIELADA	10,662	9,377	8,932	7,858	9,242	8,138	8,662	7,638	8,733	7,692
ESCAMA REBANADA	7,073	5,002	6,383	4,550	6,304	4,490	6,273	4,461	7,000	4,985
ESCAMA SECA SALADA	737	389	643	342	640	340	540	286	591	309
FAUNA DE ACOMPAÑAMIENTO	3,248	-	3,312	-	3,005	-	2,719	-	2,685	-
JAIBA	6,706	3,851	6,792	3,696	10,041	5,804	9,371	4,859	7,317	4,071
LANGOSTA	1,711	1,446	1,492	1,272	2,247	1,902	1,964	1,666	2,274	1,951
OSTIÓN 1/	9,995	1,317	13,050	1,447	15,122	1,692	13,418	1,523	12,597	1,379
PULPO	12,331	10,591	14,029	12,048	14,636	12,557	12,777	10,962	9,881	8,475
SARDINA Y MACARELA	259,862	60,443	287,143	70,299	392,600	87,290	491,670	83,657	506,884	112,574
TIBURÓN Y CAZÓN	9,015	4,570	9,455	4,572	9,880	5,106	8,952	4,688	8,690	4,371
TÚNIDOS	114,049	85,059	119,561	88,867	101,429	75,271	119,138	87,817	137,918	102,291
OTRAS	16,945	8,979	12,485	6,337	12,713	6,471	11,264	5,813	12,494	6,358
ACEITE DE PESCADO	-	6,528	-	6,843	-	8,935	-	11,878	-	11,441
HARINA DE PESCADO	-	45,434	-	48,159	-	64,599	-	82,236	-	80,462

<1/2>

ESPECIES	2003		2004		2005		2006		2007	
	M.P.	P.O.	M.P.	P.O.	M.P.	P.O.	M.P.	P.O.	M.P.	P.O.
<b>TOTAL</b>	<b>957,995</b>	<b>472,987</b>	<b>940,845</b>	<b>476,764</b>	<b>903,922</b>	<b>460,294</b>	<b>965,990</b>	<b>491,900</b>	<b>974,902</b>	<b>496,900</b>
ABULÓN	297	208	284	202	265	177	283	190	278	187
ALGAS MARINAS	993	449	1,165	346	569	166	608	177	689	199
ALMEJA	1,460	829	1,423	749	1,324	660	1,415	705	1,254	600
ANCHOVETA	2,340	-	2,298	-	2,137	0	2,284	-	4,334	-
CALAMAR	34,362	23,131	37,021	27,987	25,974	18,279	27,758	19,534	26,276	16,112
CAMARÓN	79,004	69,331	84,862	79,040	108,514	102,169	115,965	109,184	127,645	118,363
CARACOL	662	467	653	473	607	414	649	443	472	336
DESPERDICIOS	97,559	-	95,808	-	89,110	0	95,229	-	72,693	-
ERIZO	2,415	411	2,599	498	1,916	354	2,048	378	1,330	328
ESCAMA AHUMADA	1,159	641	1,360	495	1,198	495	1,281	529	1,306	544
ESCAMA ENTERA	16,725	13,643	18,002	16,529	19,819	18,233	21,180	19,485	21,339	19,091
ESCAMA FILETEADA	19,019	6,986	20,471	8,464	20,102	8,242	21,483	8,808	21,645	8,630
ESCAMA FRESCA ENHIELADA	9,590	8,449	10,322	9,662	11,217	10,504	11,987	11,225	12,077	10,998
ESCAMA REBANADA	8,100	5,765	8,718	6,985	10,234	8,136	10,936	8,694	11,018	8,518
ESCAMA SECA SALADA	640	335	751	258	720	258	769	276	825	299
FAUNA DE ACOMPAÑAMIENTO	2,324	-	2,282	-	2,123	0	2,268	-	1,062	-
JAIBA	6,271	3,759	6,226	4,043	5,786	3,529	6,183	3,771	12,101	7,606
LANGOSTA	2,333	1,965	2,511	2,381	2,322	2,065	2,482	2,207	2,043	1,824
OSTIÓN 1/	12,572	1,487	10,988	1,239	14,217	1,577	15,193	1,685	15,559	1,878
PULPO	10,763	9,160	11,582	11,077	10,577	10,428	11,303	11,144	18,184	18,004
SARDINA Y MACARELA	470,645	115,617	452,694	104,379	410,143	85,771	438,306	91,660	514,489	116,577
TIBURÓN Y CAZÓN	10,547	5,264	11,522	5,871	12,363	5,563	13,212	5,945	11,475	5,169
TÚNIDOS	155,288	113,363	143,565	101,745	139,702	97,268	149,295	103,946	85,746	58,450
OTRAS	12,927	6,581	13,737	7,755	12,982	9,361	13,874	10,004	11,063	8,045
ACEITE DE PESCADO	-	10,709	-	10,890	-	9,645	-	10,307	-	10,421
HARINA DE PESCADO	-	74,437	-	75,697	-	67,002	-	71,602	-	84,721

<2/2>

1/ INCLUYE OSTIÓN EN FRASCO.

AÑO	PRODUCCIÓN TOTAL 1/	CONGELADOS				ENLATADOS		HARINAS Y ACEITES		OTROS PRODUCTOS 2/
		CAMARÓN	ESCAMA	PULPO	TIBURÓN Y CAZÓN	TÚNIDOS	SARDINA Y SIMILARES	HARINA	ACEITE	
1982	274,606	41,441	51,927	3,188	2,702	13,299	35,086	98,496	12,119	16,348
1983	207,254	42,043	45,841	3,195	1,613	10,520	24,959	64,244	4,520	10,319
1984	220,148	39,480	45,833	2,882	2,630	22,334	34,147	56,017	6,367	10,458
1985	253,397	40,788	41,220	1,989	2,471	26,097	32,115	78,125	10,074	20,518
1986	257,943	37,794	36,578	4,555	2,053	22,664	34,688	84,019	13,729	21,863
1987	265,009	45,663	37,070	3,573	2,038	17,511	35,567	88,187	16,113	19,287
1988	257,120	39,599	34,678	4,042	3,687	22,972	33,913	81,921	12,795	23,513
1989	271,101	43,709	32,358	7,782	2,838	23,419	29,672	90,412	15,252	25,659
1990	260,624	34,403	50,522	8,379	4,413	21,587	43,486	55,073	9,120	33,641
1991	298,679	36,617	46,292	9,728	3,640	47,317	44,570	65,138	10,568	34,809
1992	270,373	37,971	46,805	8,040	4,170	58,251	36,342	41,842	6,297	30,655
1993	261,986	42,449	50,523	8,932	4,090	48,139	37,412	33,180	5,045	32,216
1994	272,986	45,936	52,044	8,241	4,243	53,913	30,088	44,021	6,960	27,540
1995	316,759	51,554	53,879	9,197	3,378	54,073	21,732	62,165	9,750	51,031
1996	381,803	44,109	54,518	13,641	3,525	51,104	43,918	67,806	10,242	92,940
1997	401,294	41,444	52,948	16,151	3,351	66,543	48,294	63,011	10,960	98,592
1998	324,574	49,754	38,152	10,584	3,505	55,105	40,869	45,434	6,528	74,643
1999	341,004	48,425	31,708	12,034	3,400	57,229	51,461	48,159	6,843	81,745
2000	373,757	51,304	32,402	12,513	3,884	48,921	51,796	64,599	8,935	99,403
2001	407,212	59,108	30,961	10,929	3,633	60,595	46,444	82,236	11,878	101,428
2002	451,903	56,183	31,254	8,465	3,432	71,821	70,841	80,462	11,441	118,004
2003	472,987	68,622	34,846	9,154	4,111	80,354	72,733	74,437	10,709	118,021
2004	476,764	108,228	48,213	11,139	4,812	61,005	55,219	75,697	10,890	101,560
2005	460,294	101,274	45,115	10,424	4,503	63,016	43,639	67,002	9,645	115,676
2006	491,900	108,228	48,213	11,139	4,812	67,343	46,635	71,603	10,307	123,619
2007	496,900	117,425	47,238	18,004	4,603	38,221	59,305	84,721	10,421	116,963

1/ PRODUCCIÓN OBTENIDA EN PESO NETO.

2/ COMPRENDE EL RESTO DE PRODUCTOS CONGELADOS, ENLATADOS Y DE OTROS PROCESOS.

## 3. Comercialización y Consumo

---

### 3.1 Comercialización y Consumo

3.1.1	Balanza comercial de productos pesqueros, 2007	113
3.1.2	Volumen y valor de las exportaciones por presentación y país de destino, 2007	114
3.1.3	Volumen y valor de las importaciones por presentación y país de origen, 2007	115
3.1.4	Balanza comercial por principales productos pesqueros, 1985-2007	116
3.1.5	Balanza comercial por principales productos pesqueros, 1997-2007	117
3.1.6	Volumen y valor de las exportaciones de atún y similares por presentación y país de destino, 2007	118
3.1.7	Volumen y valor de las exportaciones de camarón por presentación y país de destino, 2007	119
3.1.8	Volumen y valor de las exportaciones de langosta por presentación y país de destino, 2007	119
3.1.9	Volumen y valor de las importaciones de bacalao por presentación y país de origen, 2007	119
3.1.10	Volumen y valor de las importaciones de grasas y aceites por presentación y país de origen, 2007	120
3.1.11	Volumen y valor de las importaciones de harinas de pescado por presentación y país de origen, 2007	120
3.1.12	Volumen y valor de las importaciones destinadas a la acuicultura y comercio de peces ornamentales por país de origen, 2007	120

### 3.2 Disponibilidad de Productos Pesqueros

3.2.1	Disponibilidad de productos pesqueros, según proceso, 2007	121
3.2.2	Disponibilidad de productos pesqueros, según especie y presentación, 2007	121
3.2.3	Disponibilidad interna de los principales productos pesqueros, 1987-2007	122

### 3.3 Consumo

3.3.1	Consumo nacional aparente por destino, 2007	123
3.3.2	Consumo nacional aparente y per-cápita de productos pesqueros, según destino y principales especies, 2007	123
3.3.3	Consumo nacional aparente y per-cápita de productos pesqueros, 1996-2007	124
3.3.4	Consumo nacional aparente total y per-cápita de productos pesqueros comestibles, 1958-2007	125

### 3.4. Precios

3.4.1	Precio promedio al mayoreo y menudeo de productos pesqueros comercializados en el Distrito Federal, según presentación y especie, 2007	126
3.4.2	Precio promedio al mayoreo de los productos pesqueros comercializados en el Distrito Federal, según presentación y especie, 1996-2007	127
3.4.3	Precio promedio al menudeo de los productos pesqueros comercializados en el Distrito Federal, según presentación y especie, 1996-2007	128



### 3.1 COMERCIALIZACIÓN Y CONSUMO

BALANZA COMERCIAL DE PRODUCTOS PESQUEROS, 2007

CUADRO 3.1.1

CONCEPTO	VOLUMEN (TON.) <sup>a/</sup>	VALOR (MILES DE DÓLARES)
<b>SALDO</b>		<b>325,032</b>
<b>EXPORTACIÓN</b>	<b>189,031</b>	<b>762,122</b>
ABULON	308	26,997
ALGAS Y SARGAZOS	196	213
ALMEJA	2,382	21,339
ATUN Y SIMILARES <sup>1/</sup>	22,613	84,522
CALAMAR	7,122	6,791
CAMARON	40,724	355,890
CRUSTACEOS Y MOLUSCOS EN CONSERVA	327	836
DERIVADOS DE ALGAS	33	446
GRASAS Y ACEITES	5,807	4,345
HARINA DE PESCADO	38,489	31,985
JAIBA	2,393	19,161
LANGOSTA	1,242	34,330
PULPO	11,528	59,441
SARDINA Y MACARELA	33,345	20,834
ORGANISMOS ACUATICOS VIVOS	1	371
OTROS COMESTIBLES <sup>2/</sup>	17,194	91,051
OTROS NO COMESTIBLES <sup>3/</sup>	5,326	3,568
<b>IMPORTACIÓN</b>	<b>163,422</b>	<b>437,090</b>
ALGAS Y SARGAZOS	1,421	3,934
ATUN Y SIMILARES	34,917	52,232
BACALAO	1,922	18,929
BAGRE	5,746	16,909
CALAMAR	5,911	7,953
CAMARON	21,775	91,575
CRUSTACEOS Y MOLUSCOS EN CONSERVA	1,911	8,552
DERIVADOS DE ALGAS <sup>4/</sup>	4,433	34,346
GRASAS Y ACEITES	1,004	10,470
HARINA DE PESCADO	16,345	15,150
PULPO	596	2,351
SALMON	4,142	28,546
SARDINA Y MACARELA	2,337	4,331
TILAPIA	33,054	61,688
ORGANISMOS ACUATICOS VIVOS	6	5,056
OTROS COMESTIBLES	26,874	66,536
OTROS NO COMESTIBLES	1,028	8,534

1/ INCLUYE LAS DESCARGAS EN PUERTOS EXTRANJEROS.

2/ PESCADOS Y MARISCOS EN DIVERSAS PRESENTACIONES.

3/ ANIMALES Y VEGETALES ACUÁTICOS DIVERSOS, SUBPRODUCTOS O DESECHOS.

4/ AGAR-AGAR, CARRAGENINA Y ALGINATOS.

5/ NO INCLUYE EL VOLUMEN DE PECES DE ORNATO, CUYA UNIDAD DE MEDIDA ES LA PIEZA.

6/ PARTE DE LOS CRUSTÁCEOS Y MOLUSCOS EN CONSERVA ESTA DESAGREGADO EN LAS ESPECIES DE ABULÓN, ALMEJA Y JAIBA.

NOTA.- SE MODIFICÓ LA ESTRUCTURA DEL CUADRO PARA MOSTRAR INFORMACIÓN DETALLADA DE OTROS PRODUCTOS IMPORTANTES, DADA LA POSIBILIDAD RECONOCER EN DETALLE LAS MERCANCÍAS DECLARADAS EN LOS PEDIMENTOS ADUANALES.

FUENTE: SAGARPA, COMISIÓN NACIONAL DE ACUACULTURA Y PESCA, CON DATOS DE:

SECRETARÍA DE HACIENDA Y CRÉDITO PÚBLICO.

CÁMARA NACIONAL DE LAS INDUSTRIAS PESQUERA Y ACUÍCOLA (CANAINPESCA).

NATIONAL MARINE FISHERIES SERVICE (UNITED STATES).

PRESENTACIÓN	TOTAL		ESTADOS UNIDOS		JAPÓN		HONG KONG	
	VOLUMEN	VALOR	VOLUMEN	VALOR	VOLUMEN	VALOR	VOLUMEN	VALOR
<b>TOTAL</b>	<b>189,031</b>	<b>762,122</b>	<b>88,276</b>	<b>509,686</b>	<b>18,585</b>	<b>71,783</b>	<b>4,832</b>	<b>42,567</b>
CRUSTACEOS Y MOLUSCOS CONGELADOS	41,910	362,368	38,237	337,859	113	1,067	0	9
CRUSTACEOS Y MOLUSCOS EN CONSERVA	4,080	40,670	1,399	18,607	1,712	1,843	173	10,071
CRUSTACEOS Y MOLUSCOS EN DIFERENTES ESTADOS	4,607	4,498	255	666	670	646	2,724	2,122
CRUSTACEOS Y MOLUSCOS FRESCOS REFRIGERADOS	15,949	116,236	2,851	39,614	3,812	20,020	1,387	13,895
DIVERSOS PRODUCTOS	46,499	51,887	23,390	27,121	5,784	6,356	299	3,057
GRASAS Y ACEITES DE PESCADO	5,807	4,345	1,569	1,143	1,511	1,110	-	-
PESCADO CONGELADO	48,866	55,358	2,009	4,770	3,298	8,638	-	-
PESCADO FRESCO, REFRIGERADO O VIVO	14,728	99,995	13,039	67,779	1,685	32,102	0	0
PESCADO SECO, SALADO O AHUMADO	359	13,625	58	149	0	0	249	13,413
PREPARADOS Y CONSERVAS DE PESCADO	6,227	13,140	5,467	11,976	0	0	-	-

<1/2>

PRESENTACIÓN	ESPAÑA		ITALIA		OTROS	
	VOLUMEN	VALOR	VOLUMEN	VALOR	VOLUMEN	VALOR
<b>TOTAL</b>	<b>7,628</b>	<b>24,278</b>	<b>3,938</b>	<b>19,294</b>	<b>65,773</b>	<b>94,514</b>
CRUSTACEOS Y MOLUSCOS CONGELADOS	215	1,807	11	89	3,334	21,536
CRUSTACEOS Y MOLUSCOS EN CONSERVA	-	-	-	-	795	10,149
CRUSTACEOS Y MOLUSCOS EN DIFERENTES ESTADOS	-	-	-	-	958	1,063
CRUSTACEOS Y MOLUSCOS FRESCOS REFRIGERADOS	2,436	12,693	3,915	19,048	1,548	10,966
DIVERSOS PRODUCTOS	9	165	3	5	17,014	15,183
GRASAS Y ACEITES DE PESCADO	-	-	-	-	2,727	2,092
PESCADO CONGELADO	4,968	9,604	9	151	38,582	32,194
PESCADO FRESCO, REFRIGERADO O VIVO	-	-	-	-	4	113
PESCADO SECO, SALADO O AHUMADO	-	-	-	-	52	63
PREPARADOS Y CONSERVAS DE PESCADO	1	8	-	-	759	1,156

<2/2>

FUENTE: SAGARPA, COMISIÓN NACIONAL DE ACUACULTURA Y PESCA, CON DATOS DE:  
SECRETARÍA DE HACIENDA Y CRÉDITO PÚBLICO.  
CÁMARA NACIONAL DE LAS INDUSTRIAS PESQUERA Y ACUÍCOLA (CANAINPESCA).  
NATIONAL MARINE FISHERIES SERVICE (UNITED STATES).

PRESENTACIÓN	TOTAL		CHINA		ESTADOS UNIDOS		CHILE	
	VOLUMEN	VALOR	VOLUMEN	VALOR	VOLUMEN	VALOR	VOLUMEN	VALOR
<b>TOTAL</b>	<b>163,422</b>	<b>437,090</b>	<b>44,594</b>	<b>102,506</b>	<b>28,248</b>	<b>76,421</b>	<b>10,660</b>	<b>36,540</b>
CRUSTACEOS Y MOLUSCOS CONGELADOS	6,274	31,145	1,217	6,888	541	3,610	10	75
CRUSTACEOS Y MOLUSCOS EN CONSERVA	8,391	47,315	3,790	19,864	1,824	11,309	106	818
CRUSTACEOS Y MOLUSCOS EN DIFERENTES ESTADOS	15,118	33,031	722	1,631	1,447	2,460	525	286
CRUSTACEOS Y MOLUSCOS FRESCOS REFRIGERADOS	1,115	4,465	82	265	234	743	38	104
DIVERSOS PRODUCTOS	24,094	66,781	328	1,828	11,745	25,939	7,153	12,579
GRASAS Y ACEITES DE PESCADO	1,285	11,316	-	-	631	714	131	139
PESCADO CONGELADO	87,951	167,588	36,628	68,268	3,363	5,915	1,821	15,365
PESCADO FRESCO, REFRIGERADO O VIVO	2,139	11,107	10	233	1,250	5,047	370	3,226
PESCADO SECO, SALADO O AHUMADO	2,211	23,038	81	383	60	1,095	203	2,552
PREPARADOS Y CONSERVAS DE PESCADO	14,844	41,304	1,735	3,147	7,153	19,588	303	1,394

<1/2>

PRESENTACIÓN	GUATEMALA		TAIWAN		OTROS	
	VOLUMEN	VALOR	VOLUMEN	VALOR	VOLUMEN	VALOR
<b>TOTAL</b>	<b>7,197</b>	<b>23,033</b>	<b>15,217</b>	<b>21,372</b>	<b>57,506</b>	<b>177,219</b>
CRUSTACEOS Y MOLUSCOS CONGELADOS	758	3,233	-	-	3,748	17,339
CRUSTACEOS Y MOLUSCOS EN CONSERVA	-	-	0	1	2,672	15,323
CRUSTACEOS Y MOLUSCOS EN DIFERENTES ESTADOS	6,070	18,988	176	267	6,178	9,399
CRUSTACEOS Y MOLUSCOS FRESCOS REFRIGERADOS	-	-	-	-	760	3,353
DIVERSOS PRODUCTOS	-	-	0	0	4,868	26,435
GRASAS Y ACEITES DE PESCADO	-	-	-	-	524	10,463
PESCADO CONGELADO	233	299	15,023	21,008	30,882	56,733
PESCADO FRESCO, REFRIGERADO O VIVO	65	115	16	76	427	2,411
PESCADO SECO, SALADO O AHUMADO	71	398	-	-	1,797	18,611
PREPARADOS Y CONSERVAS DE PESCADO	-	-	1	21	5,651	17,154

FUENTE: SAGARPA, COMISIÓN NACIONAL DE ACUACULTURA Y PESCA, CON DATOS DE:  
SECRETARÍA DE HACIENDA Y CRÉDITO PÚBLICO.  
CÁMARA NACIONAL DE LAS INDUSTRIAS PESQUERA Y ACUÍCOLA (CANAINPESCA).  
NATIONAL MARINE FISHERIES SERVICE (UNITED STATES).



AÑO	SALDO	TOTAL	EXPORTACIÓN				
			CAMARÓN	ATÚN Y SIMILARES	LANGOSTA	CRUSTACEOS Y MOLUSCOS EN CONSERVA	OTROS
1985	378,480	392,936	326,768	22,076	7,723	-	24,148
1986	469,563	477,326	354,083	57,533	12,249	-	36,234
1987	579,552	586,582	435,128	57,729	18,513	-	61,689
1988	509,269	545,124	370,836	74,371	18,304	-	71,584
1989	475,364	523,677	338,073	72,967	18,473	-	74,262
1990	388,627	447,394	276,471	55,442	16,168	-	72,816
1991	398,575	454,238	263,450	36,059	15,890	-	120,415
1992	308,747	383,577	205,608	28,570	12,253	-	108,265
1993	315,743	422,788	267,118	23,126	11,921	-	92,065
1994	319,267	468,664	309,261	28,131	21,751	-	93,212
1995	584,314	680,658	442,979	59,032	28,281	-	149,156
1996	693,940	798,073	407,177	66,096	33,507	-	290,244
1997	645,930	783,968	445,682	60,568	25,706	71,432	250,798
1998	541,930	675,824	436,811	56,733	17,259	42,168	164,707
1999	521,233	682,408	453,545	36,257	22,311	48,460	169,056
2000	475,564	659,748	405,078	20,248	29,794	57,258	203,985
2001	532,433	731,304	469,096	25,370	29,228	56,004	206,548
2002	379,606	593,678	260,318	57,568	41,096	55,346	179,350
2003	293,937	548,932	249,796	76,583	39,113	40,390	143,050
2004	235,406	576,754	270,979	83,696	27,632	45,789	148,659
2005	238,974	604,877	315,705	79,289	29,321	29,944	150,618
2006	193,075	679,379	322,436	62,716	35,317	52,123	206,787
2007	325,032	762,122	355,890	84,522	34,330	45,131	242,250

<1/2>

AÑO	TOTAL	IMPORTACIÓN				
		ATÚN Y SIMILARES	BACALAO	GRASA Y ACEITES	HARINA	OTROS
1985	14,456	126	267	491	1,368	12,204
1986	7,763	0	150	299	1,460	5,854
1987	7,030	216	458	295	704	5,357
1988	35,855	5,707	2,510	563	15,328	11,747
1989	48,313	2,601	2,944	3,268	18,281	21,219
1990	58,767	5,937	210	4,380	12,870	35,370
1991	55,663	3,430	8,481	2,518	11,298	29,936
1992	74,830	5,781	6,531	9,532	17,902	35,084
1993	107,045	5,281	8,440	8,308	32,699	52,317
1994	149,397	9,202	10,227	18,394	25,727	85,847
1995	96,344	3,590	6,597	31,072	7,689	47,396
1996	104,133	1,492	5,331	29,223	6,018	62,069
1997	138,038	4,279	8,794	24,897	14,713	85,355
1998	133,894	7,974	7,021	1,055	12,139	105,705
1999	161,175	12,143	9,521	17,907	11,677	109,927
2000	184,184	9,655	8,526	19,547	13,703	132,753
2001	198,871	8,821	14,024	4,124	11,869	160,033
2002	214,072	1,650	14,739	2,064	9,539	186,081
2003	254,995	3,749	11,419	774	8,428	230,625
2004	341,348	40,940	12,569	7,726	18,621	261,493
2005	365,903	29,893	14,531	9,868	18,475	293,136
2006	486,304	43,205	20,434	6,611	13,631	402,423
2007	437,090	52,232	18,929	10,470	15,150	340,309

<2/2>

CONCEPTO	1998		1999		2000		2001		2002	
	VOLUMEN	VALOR	VOLUMEN	VALOR	VOLUMEN	VALOR	VOLUMEN	VALOR	VOLUMEN	VALOR
<b>SALDO</b>		<b>541,930</b>		<b>521,233</b>		<b>475,564</b>		<b>532,433</b>		<b>379,606</b>
<b>EXPORTACIÓN</b>	<b>164,799</b>	<b>675,824</b>	<b>193,738</b>	<b>682,408</b>	<b>184,679</b>	<b>659,748</b>	<b>199,266</b>	<b>731,304</b>	<b>213,839</b>	<b>593,679</b>
ALGAS Y SARGAZOS	5,673	314	34,755	1,239	15,076	643	28,325	1,062	22,409	673
ATUN Y SIMILARES 2/	33,550	56,733	36,673	36,257	17,473	20,248	18,561	25,370	22,533	57,568
CALAMAR 3/	7,780	10,560	13,885	19,051	9,604	9,791	9,703	12,114	14,597	19,125
CAMARÓN	38,221	436,811	38,365	453,545	32,835	405,078	37,213	469,096	25,521	260,318
CRUST. Y MOL. EN	3,774	42,168	7,650	48,460	14,691	57,258	4,283	12,893	7,259	30,846
LANGOSTA	1,184	17,259	1,121	22,311	1,586	29,794	10,332	56,004	17,436	55,346
ORGS. ACUATS. VIVOS 3/	-	-	-	-	-	-	-	-	92	548
OTROS COMESTIBLES	27,243	69,956	26,192	79,238	39,093	101,807	45,680	23,495	46,347	20,760
OTROS NO COMESTIBLES	17,215	10,716	10,675	4,449	9,365	4,359	21,492	8,545	28,859	14,543
PULPO 3/	4,032	14,839	1,664	4,666	5,671	13,179	1,623	29,228	1,995	41,096
SARDINA Y MACARELA 3/	26,128	16,468	22,758	13,190	39,285	17,591	22,054	93,496	26,791	92,856
<b>IMPORTACIÓN</b>	<b>61,786</b>	<b>133,894</b>	<b>119,715</b>	<b>161,175</b>	<b>153,371</b>	<b>184,184</b>	<b>97,911</b>	<b>198,871</b>	<b>88,844</b>	<b>214,073</b>
ATÚN	5,014	7,974	8,375	12,143	8,467	9,655	6,342	8,821	601	1,650
BACALAO	1,396	7,021	1,969	9,521	1,731	8,526	2,441	14,024	2,242	14,739
CALAMAR	1,522	2,468	2,371	3,237	2,257	2,736	2,053	2,510	2,110	2,458
CAMARON 3/	12,532	14,138	3,869	13,355	5,571	18,972	6,517	31,801	7,826	40,652
DERIVADOS DE ALGAS 3/	2,869	27,547	3,500	31,091	4,310	34,408	4,019	34,456	4,294	35,043
GRASAS Y ACEITES	1,007	1,055	57,443	17,907	79,776	19,547	16,870	4,124	7,476	2,064
HARINA DE PESCADO	17,334	12,139	22,645	11,677	27,287	13,703	22,572	11,869	15,036	9,539
ORGS. ACUATS. VIVOS 3/	5	2,004	3	1,782	4	1,816	156	3,765	19	2,809
OTROS COMESTIBLES	17,895	50,409	17,021	48,231	21,923	61,489	34,308	74,976	45,905	94,146
OTROS NO COMESTIBLES	1,238	5,059	969	6,112	1,130	8,448	1,345	6,454	2,135	5,671
SALMON 3/	975	4,081	1,550	6,119	917	4,884	1,290	6,072	1,200	5,302

<1/2>

CONCEPTO	2003		2004		2005		2006		2007	
	VOLUMEN	VALOR	VOLUMEN	VALOR	VOLUMEN	VALOR	VOLUMEN	VALOR	VOLUMEN	VALOR
<b>SALDO</b>		<b>293,937</b>		<b>235,406</b>		<b>238,974</b>		<b>193,075</b>		<b>325,032</b>
<b>EXPORTACIÓN</b>	<b>202,605</b>	<b>548,932</b>	<b>197,344</b>	<b>576,755</b>	<b>126,344</b>	<b>604,877</b>	<b>191,139</b>	<b>679,379</b>	<b>189,031</b>	<b>762,122</b>
ALGAS Y SARGAZOS	18,539	637	17,406	532	145	125	364	645	196	213
ATUN Y SIMILARES 2/	40,875	76,583	10,158	83,696	21,069	79,289	11,962	62,716	22,613	84,522
CALAMAR 3/	11,624	18,593	9,536	9,875	4,812	7,407	4,578	3,874	7,122	6,791
CAMARON	26,402	249,796	45,263	270,979	27,981	315,705	35,637	322,436	40,724	355,890
CRUST. Y MOL. EN CONSERVA	11,181	40,390	13,911	45,789	6,840	29,944	6,003	52,128	8,391	47,315
LANGOSTA	2,055	39,113	1,343	27,632	1,430	29,321	1,529	35,317	1,242	34,330
ORGS. ACUATS. VIVOS 3/	13	110	-	1	33	233	7	255	1	371
OTROS COMESTIBLES	18,544	78,300	18,120	81,634	19,661	103,089	24,173	106,406	58,543	148,847
OTROS NO COMESTIBLES	23,551	13,107	49,849	6,537	16,296	10,214	63,456	47,230	5,326	3,568
PULPO 3/	1,994	8,204	8,722	38,322	3,394	14,565	6,634	29,975	11,528	59,441
SARDINA Y MACARELA 3/	47,827	24,099	23,035	11,759	24,683	14,986	36,796	18,398	33,345	20,834
<b>IMPORTACIÓN</b>	<b>98,423</b>	<b>254,995</b>	<b>162,571</b>	<b>341,349</b>	<b>148,394</b>	<b>365,903</b>	<b>187,053</b>	<b>486,304</b>	<b>163,422</b>	<b>437,090</b>
ATUN Y SIMILARES	1,696	3,749	30,037	40,940	16,020	29,893	32,783	43,205	34,917	52,232
BACALAO	1,586	11,419	1,952	12,569	1,916	14,531	2,278	20,434	1,922	18,929
CALAMAR	2,542	4,168	3,679	5,138	4,315	5,748	5,423	7,857	5,911	7,953
CAMARON 3/	9,912	49,947	8,940	43,567	13,654	64,621	16,752	82,400	21,775	91,575
DERIVADOS DE ALGAS 3/	4,188	33,731	4,961	39,072	3,537	29,455	4,923	39,506	4,433	34,346
GRASAS Y ACEITES	795	774	10,950	7,726	1,324	9,868	985	6,611	1,004	10,470
HARINA DE PESCADO	14,169	8,428	28,337	18,621	28,980	18,475	19,969	13,631	16,345	15,150
ORGS. ACUATS. VIVOS 3/	14	2,301	967	2,707	22	3,492	33	4,247	6	5,056
OTROS COMESTIBLES	60,417	129,602	69,579	160,198	74,859	177,296	95,942	222,027	71,939	164,299
OTROS NO COMESTIBLES	2,021	5,633	1,972	5,555	2,478	6,821	2,465	6,984	1,028	8,534
SALMON 3/	1,083	5,243	1,196	5,256	1,289	5,702	5,500	39,403	4,142	28,546

1/ A PARTIR DE 1996, EL ABULÓN SE INCLUYÓ EN EL RUBRO CRUSTÁCEOS Y MOLUSCOS EN CONSERVA.

2/ INCLUYE LAS DESCARGAS EN PUERTOS EXTRANJEROS.

3/ A PARTIR DE 1997 SE DESAGREGAN LOS RUBROS DE OTROS COMESTIBLES Y OTROS NO COMESTIBLES PARA DESTACAR ESPECIES Y/O PRODUCTOS CON RELEVANCIA EN EL COMERCIO EXTERIOR.

4/ POR MODIFICACIONES EN EL SISTEMA ARANCELARIO, DESDE 1996 NO ES POSIBLE IDENTIFICAR LAS PIELS DE ANIMALES MARINOS.

FUENTE: SAGARPA, COMISIÓN NACIONAL DE ACUACULTURA Y PESCA, CON DATOS DE:

SECRETARÍA DE HACIENDA Y CRÉDITO PÚBLICO.

CÁMARA NACIONAL DE LAS INDUSTRIAS PESQUERA Y ACUÍCOLA (CANAINPESCA).

NATIONAL MARINE FISHERIES SERVICE (UNITED STATES).

<2/2>

PRESENTACIÓN / ESPECIE	TOTAL		JAPÓN		ESTADOS UNIDOS	
	VOLUMEN	VALOR	VOLUMEN	VALOR	VOLUMEN	VALOR
<b>TOTAL</b>	<b>22,613</b>	<b>84,522</b>	<b>2,103</b>	<b>38,906</b>	<b>4,629</b>	<b>18,789</b>
<b>FRESCOS REFRIGERADOS</b>	<b>3,196</b>	<b>42,308</b>	<b>1,685</b>	<b>32,083</b>	<b>1,508</b>	<b>10,152</b>
ATUNES ALETA AMARILLA	718	3,333	-	-	718	3,333
ATUNES ALETA AZUL	2,474	38,964	1,685	32,083	785	6,809
LISTADOS O BONITOS DE VIENTRE RAYADO	4	11	-	-	4	11
<b>CONGELADOS</b>	<b>16,377</b>	<b>33,699</b>	<b>418</b>	<b>6,824</b>	<b>190</b>	<b>356</b>
ATUNES ALETA AMARILLA. RABILES	15,816	26,728	-	-	47	209
ATUNES ALETA AZUL	424	6,861	418	6,824	6	38
LISTADOS O BONITOS DE VIENTRE RAYADO	137	109	-	-	137	109
<b>PREPARACIONES O CONSERVAS</b>	<b>3,037</b>	<b>8,493</b>	-	-	<b>2,929</b>	<b>8,258</b>
ATUNES, LISTADOS Y BONITOS	3,037	8,493	-	-	2,929	8,258
<b>DIVERSOS PRODUCTOS</b>	<b>3</b>	<b>22</b>	-	-	<b>3</b>	<b>22</b>
ATUNES, LISTADOS Y BONITOS	3	22	-	-	3	22

<1/2>

PRESENTACIÓN / ESPECIE	ESPAÑA		GUATEMALA		OTROS	
	VOLUMEN	VALOR	VOLUMEN	VALOR	VOLUMEN	VALOR
<b>TOTAL</b>	<b>4,968</b>	<b>9,606</b>	<b>3,003</b>	<b>6,531</b>	<b>7,910</b>	<b>10,689</b>
<b>FRESCOS REFRIGERADOS</b>	-	-	-	-	<b>4</b>	<b>73</b>
ATUNES ALETA AMARILLA	-	-	-	-	0	0
ATUNES ALETA AZUL	-	-	-	-	4	73
LISTADOS O BONITOS DE VIENTRE RAYADO	-	-	-	-	-	-
<b>CONGELADOS</b>	<b>4,968</b>	<b>9,604</b>	<b>3,003</b>	<b>6,531</b>	<b>7,798</b>	<b>10,384</b>
ATUNES ALETA AMARILLA. RABILES	4,968	9,604	3,003	6,531	7,798	10,384
ATUNES ALETA AZUL	-	-	-	-	-	-
LISTADOS O BONITOS DE VIENTRE RAYADO	-	-	-	-	-	-
<b>PREPARACIONES O CONSERVAS</b>	<b>0</b>	<b>2</b>	-	-	<b>108</b>	<b>233</b>
ATUNES, LISTADOS Y BONITOS	0	2	-	-	108	233
<b>DIVERSOS PRODUCTOS</b>	-	-	-	-	-	-
ATUNES, LISTADOS Y BONITOS	-	-	-	-	-	-

<2/2>

FUENTE: SAGARPA, COMISIÓN NACIONAL DE ACUACULTURA Y PESCA, CON DATOS DE:  
SECRETARÍA DE HACIENDA Y CRÉDITO PÚBLICO.  
CÁMARA NACIONAL DE LAS INDUSTRIAS PESQUERA Y ACUÍCOLA (CANAINPESCA).  
NATIONAL MARINE FISHERIES SERVICE (UNITED STATES).

PRESENTACIÓN	TOTAL		ESTADOS UNIDOS		CHINA		FRANCIA		OTROS	
	VOLUMEN	VALOR	VOLUMEN	VALOR	VOLUMEN	VALOR	VOLUMEN	VALOR	VOLUMEN	VALOR
<b>TOTAL</b>	<b>40,724</b>	<b>355,890</b>	<b>37,798</b>	<b>334,180</b>	<b>1,647</b>	<b>13,173</b>	<b>821</b>	<b>4,755</b>	<b>457</b>	<b>3,781</b>
<b>CONGELADO</b>	<b>40,615</b>	<b>355,102</b>	<b>37,695</b>	<b>333,426</b>	<b>1,647</b>	<b>13,173</b>	<b>821</b>	<b>4,755</b>	<b>451</b>	<b>3,748</b>
CAMARONES, LANGOSTINOS Y DEMÁS DECÁPODOS NATANTIA CONGELADOS	40,615	355,102	37,695	333,426	1,647	13,173	821	4,755	451	3,748
<b>SIN CONGELAR</b>	<b>91</b>	<b>600</b>	<b>89</b>	<b>579</b>	<b>-</b>	<b>-</b>	<b>-</b>	<b>-</b>	<b>2</b>	<b>21</b>
CAMARONES, LANGOSTINOS Y DEMÁS DECÁPODOS NATANTIA EXCEPTO LOS DE LA FRACCIÓN 0362302 (REPRODUCTORES, POSTLARVAS DE CAMARONES PENEIDOS Y LANGOSTINOS PARA ACUACULTURA)	91	600	89	579	-	-	-	-	2	21
<b>PREPARADOS O CONSERVADOS</b>	<b>18</b>	<b>187</b>	<b>14</b>	<b>175</b>	<b>-</b>	<b>-</b>	<b>0</b>	<b>0</b>	<b>4</b>	<b>12</b>
CAMARONES, LANGOSTINOS Y DEMÁS DECÁPODOS NATANTIA	18	187	14	175	-	-	0	0	4	12

VOLUMEN Y VALOR DE LAS EXPORTACIONES DE LANGOSTA  
POR PRESENTACIÓN Y PAÍS DE DESTINO, 2007  
(TONELADAS Y MILES DE DÓLARES)

CUADRO 3.1.8

PRESENTACIÓN	TOTAL		ESTADOS UNIDOS		HONG KONG		TAIWAN		OTROS	
	VOLUMEN	VALOR	VOLUMEN	VALOR	VOLUMEN	VALOR	VOLUMEN	VALOR	VOLUMEN	VALOR
<b>TOTAL</b>	<b>1,242</b>	<b>34,330</b>	<b>897</b>	<b>25,565</b>	<b>224</b>	<b>5,392</b>	<b>69</b>	<b>1,704</b>	<b>52</b>	<b>1,669</b>
<b>CONGELADOS</b>	<b>119</b>	<b>4,022</b>	<b>79</b>	<b>2,738</b>	<b>0</b>	<b>9</b>	<b>-</b>	<b>-</b>	<b>39</b>	<b>1,274</b>
<b>OTRAS PRESENTACIONES</b>	<b>1,124</b>	<b>30,308</b>	<b>818</b>	<b>22,827</b>	<b>223</b>	<b>5,382</b>	<b>69</b>	<b>1,704</b>	<b>13</b>	<b>396</b>

VOLUMEN Y VALOR DE LAS IMPORTACIONES DE BACALAO  
POR PRESENTACIÓN Y PAÍS DE ORIGEN, 2007  
(TONELADAS Y MILES DE DÓLARES)

CUADRO 3.1.9

PRESENTACIÓN	TOTAL		NORUEGA		FRANCIA		CANADA		OTROS	
	VOLUMEN	VALOR	VOLUMEN	VALOR	VOLUMEN	VALOR	VOLUMEN	VALOR	VOLUMEN	VALOR
<b>TOTAL</b>	<b>1,922</b>	<b>18,929</b>	<b>1,564</b>	<b>15,233</b>	<b>98</b>	<b>1,057</b>	<b>62</b>	<b>849</b>	<b>198</b>	<b>1,790</b>
<b>CONGELADO</b>	<b>39</b>	<b>664</b>	<b>1</b>	<b>6</b>	<b>-</b>	<b>-</b>	<b>1</b>	<b>35</b>	<b>36</b>	<b>623</b>
<b>SECOS, SALADOS Y AHUMADOS</b>	<b>1,752</b>	<b>17,834</b>	<b>1,562</b>	<b>15,218</b>	<b>50</b>	<b>915</b>	<b>61</b>	<b>814</b>	<b>80</b>	<b>887</b>
<b>DIVERSOS PRODUCTOS</b>	<b>131</b>	<b>430</b>	<b>2</b>	<b>8</b>	<b>48</b>	<b>141</b>	<b>-</b>	<b>-</b>	<b>81</b>	<b>281</b>

FUENTE: SAGARPA, COMISIÓN NACIONAL DE ACUACULTURA Y PESCA, CON DATOS DE:  
SECRETARÍA DE HACIENDA Y CRÉDITO PÚBLICO.  
CÁMARA NACIONAL DE LAS INDUSTRIAS PESQUERA Y ACUÍCOLA (CANAINPESCA).  
NATIONAL MARINE FISHERIES SERVICE (UNITED STATES).

PRESENTACIÓN	TOTAL		SUIZA		ESTADOS UNIDOS		ESPAÑA		OTROS	
	VOLUMEN	VALOR	VOLUMEN	VALOR	VOLUMEN	VALOR	VOLUMEN	VALOR	VOLUMEN	VALOR
<b>TOTAL</b>	<b>1,004</b>	<b>10,470</b>	<b>290</b>	<b>8,868</b>	<b>627</b>	<b>677</b>	<b>15</b>	<b>250</b>	<b>71</b>	<b>676</b>
GRASAS Y ACEITES DE PESCADO	1,004	10,470	290	8,868	627	677	15	250	71	676

VOLUMEN Y VALOR DE LAS IMPORTACIONES DE HARINA DE PESCADO  
POR PRESENTACIÓN Y PAÍS DE ORIGEN, 2007  
(TONELADAS Y MILES DE DÓLARES)

CUADRO 3.1.11

PRESENTACIÓN	TOTAL		ESTADOS UNIDOS		CHILE		JAPON		OTROS	
	VOLUMEN	VALOR	VOLUMEN	VALOR	VOLUMEN	VALOR	VOLUMEN	VALOR	VOLUMEN	VALOR
<b>TOTAL</b>	<b>16,345</b>	<b>15,150</b>	<b>10,024</b>	<b>8,915</b>	<b>5,385</b>	<b>5,228</b>	<b>504</b>	<b>477</b>	<b>432</b>	<b>529</b>
HARINA, POLVO Y PÉLLETS DE PESCADO E INVERTEBRADOS ACUÁTICOS.	16,345	15,150	10,024	8,915	5,385	5,228	504	477	432	529

VOLUMEN Y VALOR DE LAS IMPORTACIONES DESTINADAS A LA ACUACULTURA Y COMERCIO DE PECES ORNAMENTALES POR PAÍS DE ORIGEN, 2007  
(TONELADAS Y MILES DE DÓLARES)

CUADRO 3.1.12

PRODUCTO	TOTAL		ESTADOS		TAILANDIA		COLOMBIA		OTROS	
	VOLUMEN	VALOR	VOLUMEN	VALOR	VOLUMEN	VALOR	VOLUMEN	VALOR	VOLUMEN	VALOR
<b>TOTAL a/</b>	<b>6</b>	<b>5,056</b>	<b>5</b>	<b>3,059</b>	<b>-</b>	<b>757</b>	<b>-</b>	<b>706</b>	<b>1</b>	<b>533</b>
PECES ORNAMENTALES b/	0	4,493	-	2,636	-	757	-	706	-	393
PLANTAS VIVAS ACUÁTICAS, INCLUIDOS SUS BULBOS Y SUS PARTES, PARA ACUACULTURA.	1	29	0	3	-	-	-	-	1	27
REPRODUCTORES Y LARVAS DE CAMARONES PENEIDOS Y LANGOSTINOS PARA ACUACULTURA.	2	38	2	38	-	-	-	-	-	-
HUEVAS FECUNDADAS, SEMILLAS, LARVAS Y EMBRIONES DE ESPECIES ACUÁTICAS, PARA ACUACULTURA.	3	303	3	301	-	-	-	-	0	2
LOS DEMÁS PECES VIVOS: TRUCHAS, CARPAS, LOS DEMAS.	0	193	-	81	-	-	-	-	-	112

a/ EL VALOR ES MENOR AL MANIFESTADO EN EL CUADRO 3.1.1. PORQUE SOLO CUBRE LOS ORGANISMOS ACUÁTICOS VIVOS PARA CULTIVO O VENTA DE ORNATO.

b/ NO SE INCLUYE EL VOLUMEN POR DECLARARSE EN PIEZAS.

FUENTE: SAGARPA, COMISIÓN NACIONAL DE ACUACULTURA Y PESCA, CON DATOS DE:

SECRETARÍA DE HACIENDA Y CRÉDITO PÚBLICO.

CÁMARA NACIONAL DE LAS INDUSTRIAS PESQUERA Y ACUÍCOLA (CANAINPESCA).

NATIONAL MARINE FISHERIES SERVICE (UNITED STATES).

### 3.2 DISPONIBILIDAD DE PRODUCTOS PESQUEROS

DISPONIBILIDAD DE PRODUCTOS PESQUEROS SEGÚN PROCESO, 2007  
(TONELADAS)

CUADRO 3.2.1

CONCEPTO	TOTAL	FRESCO	CONGELADOS	ENLATADO	HARINA Y ACEITE DE	SECO- SALADO	OTROS COMESTIBLES	OTROS NO COMESTIBLES
<b>TOTAL <sup>1/</sup></b>	<b>1,069,708</b>	<b>575,171</b>	<b>300,233</b>	<b>115,178</b>	<b>67,760</b>	<b>3,194</b>	<b>4,567</b>	<b>3,605</b>
<b>PRODUCCIÓN</b>	<b>1,095,317</b>	589,612	296,752	102,174	95,141	1,342	8,018	2,278
<b>IMPORTACIONES</b>	<b>163,422</b>	2,149	94,257	23,311	17,680	2,211	16,930	6,883
<b>EXPORTACIONES</b>	<b>189,031</b>	16,590	90,776	10,306	45,061	359	20,382	5,556

FUENTE: SAGARPA, COMISIÓN NACIONAL DE ACUACULTURA Y PESCA, A PARTIR DE REGISTROS PROPIOS Y DATOS DE LA SECRETARÍA DE HACIENDA Y CRÉDITO PÚBLICO.

DISPONIBILIDAD DE LOS PRODUCTOS PESQUEROS, SEGÚN ESPECIE Y PRESENTACIÓN 2007  
(TONELADAS)

CUADRO 3.2.2

ESPECIE	TOTAL	FRESCO	CONGELADO	ENLATADO	HARINA Y ACEITE DE	SECO- SALADO	OTROS COMESTIBLES	OTROS NO COMESTIBLES
<b>TOTAL <sup>1/</sup></b>	<b>1,069,708</b>	<b>575,171</b>	<b>300,233</b>	<b>115,178</b>	<b>67,760</b>	<b>3,194</b>	<b>4,567</b>	<b>3,605</b>
ABULÓN	100	40	60	-	-	-	-	-
CALAMAR	44,512	23,623	19,439	26	-	133	1,291	-
CAMARÓN	142,952	50,728	82,826	8,001	-	480	917	-
CARPA	27,690	27,687	2	-	-	-	-	-
JAIBA	23,274	17,591	5,680	-	-	3	-	-
LANGOSTA	896	8	885	-	-	-	2	-
LISA	8,553	8,496	12	-	-	46	-	-
MOJARRA	113,654	80,949	32,705	-	-	-	-	-
OSTION	51,542	49,187	246	2,109	-	-	-	-
SARDINA Y MACARELA	89,307	1,009	43,701	44,502	-	8	87	-
TIBURÓN Y CAZÓN	33,501	16,059	16,472	-	-	970	-	-
ATÚN Y SIMILARES	77,824	14,318	13,412	49,493	-	601	-	-
OTRAS	388,143	285,474	84,793	11,047	-	955	2,269	3,605
HARINA Y ACEITE DE PESCADO	67,760	-	-	-	67,760	-	-	-

1/ SE REFIERE AL PRODUCTO NETO DISPONIBLE, CONSIDERANDO LOS MOVIMIENTOS CON EL EXTERIOR CALCULADOS POR LA METODOLOGÍA DE INDICES DE DISPONIBILIDAD DE LOS PRODUCTOS PROPUESTA POR EL SIAP.

AÑO	TOTAL <sup>1/</sup>	FRESCOS Y CONGELADOS						ENLATADOS		REDUCCIÓN	OTROS <sup>2/</sup>
		CAMARÓN	TÚNIDOS	MOJARRA	OSTIÓN	TIBURÓN Y CAZÓN	OTRAS ESPECIES	TÚNIDOS	SARDINA Y SIMILARES	HARINA Y ACEITE	
1987	724,407	20,308	12,904	82,113	44,252	18,546	380,459	17,577	34,648	107,664	5,936
1988	722,236	21,930	17,935	83,942	50,200	20,709	344,489	23,687	32,871	120,832	5,641
1989	769,857	27,730	21,770	82,471	46,780	21,532	356,109	23,179	29,517	146,527	14,242
1990	918,425	23,037	39,422	90,564	43,053	24,097	508,926	23,849	48,598	94,637	22,242
1991	860,415	24,580	4,095	82,105	27,936	17,660	493,933	47,875	45,417	91,412	25,402
1992	834,430	29,934	6,348	85,268	22,813	22,898	453,341	58,085	35,307	85,458	34,978
1993	856,270	33,094	11,116	88,481	18,918	23,307	440,633	49,862	36,735	119,154	34,970
1994	920,282	27,449	32,141	88,551	28,833	22,263	452,535	55,400	30,741	112,037	70,332
1995	890,008	28,493	4,774	87,222	24,682	20,649	492,304	49,948	17,623	86,451	77,862
1996	864,587	22,253	5,940	91,191	30,783	20,291	447,315	45,275	36,509	70,374	94,656
1997	962,827	29,105	36,745	89,900	31,156	15,972	508,166	62,391	40,113	81,829	67,450
1998	769,399	39,665	35,256	75,637	25,161	15,784	417,919	54,119	35,795	57,933	12,130
1999	806,908	36,287	39,735	70,719	29,082	16,437	417,162	54,315	47,366	76,001	19,804
2000	861,084	44,712	41,957	74,734	36,987	18,551	361,563	44,170	48,818	98,658	90,934
2001	808,828	49,025	42,246	71,496	39,340	22,965	343,737	58,778	41,922	104,148	35,171
2002	890,437	59,928	43,036	63,248	38,848	23,160	434,179	62,043	67,691	87,349	10,955
2003	888,238	80,446	38,617	64,293	37,798	26,976	395,951	75,183	68,413	80,294	20,267
2004	933,823	80,045	37,730	70,948	48,139	30,743	407,819	72,423	71,139	84,767	30,070
2005	998,713	113,399	38,640	77,310	31,917	23,716	482,460	68,497	44,845	94,763	23,165
2006	1,022,081	122,095	28,364	81,042	46,932	25,562	563,224	54,853	36,861	35,823	27,325
2007	1,069,708	133,553	27,731	113,654	49,433	32,531	518,501	49,493	44,502	67,760	32,551

1/ LOS PRODUCTOS FRESCOS SE EXPRESAN EN PESO DESEMBARCADO Y LOS ELABORADOS EN NETO.

2/ COMPRENDE EL RESTO DE PRESENTACIONES INCLUYENDO SECO SALADO Y OTROS NO COMESTIBLES.

### 3.3 CONSUMO

CONSUMO NACIONAL APARENTE POR DESTINO, 2007  
(TONELADAS)

CUADRO 3.3.1

CONCEPTO	T O T A L /b	CONSUMO HUMANO DIRECTO	CONSUMO HUMANO INDIRECTO
<b>T O T A L</b>	<b>1,417,290</b>	<b>1,046,534</b>	<b>370,756</b> a/
<b>PRODUCCIÓN</b>	<b>1,443,843</b>	1,026,994	416,849
<b>IMPORTACIONES</b>	<b>156,802</b>	138,409	18,393
<b>EXPORTACIONES</b>	<b>183,355</b>	118,869	64,486

a/ VOLUMEN CALCULADO EN PESO DESEMBARCADO PARA SU COMPARABILIDAD.

CONSUMO NACIONAL APARENTE Y PER-CÁPITA DE PRODUCTOS PESQUEROS,  
SEGÚN DESTINO Y PRINCIPALES ESPECIES, 2007

CUADRO 3.3.2

DESTINO / ESPECIE	CONSUMO	
	APARENTE 1/ (TON.)	PER-CÁPITA 2/ (KG.)
<b>TOTAL</b>	<b>1,417,290</b>	<b>13.04</b>
<b>CONSUMO HUMANO DIRECTO</b>	<b>1,046,534</b>	<b>9.63</b>
TIBURÓN Y CAZÓN	34,841	0.32
CALAMAR	43,370	0.40
CAMARÓN	145,811	1.34
MOJARRA	113,654	1.05
OSTIÓN	51,087	0.47
CARPA	25,799	0.24
ALMEJA	20,274	0.19
PULPO	7,616	0.07
BAGRE	11,585	0.11
SIERRA	12,942	0.12
LISA	7,918	0.07
SARDINA Y MACARELA 3/	159,709	1.47
TÚNIDOS	154,165	1.42
ESCAMA	226,308	2.08
CRUSTÁCEOS Y MOLUSCOS	29,992	0.28
OTROS	1,464	0.01
<b>CONSUMO HUMANO INDIRECTO</b>	<b>370,756</b>	<b>3.60</b>

1/ SE ESTIMA A PARTIR DEL VOLUMEN CAPTURADO EN PESO DE DESEMBARQUE CONSIDERANDO LOS MOVIMIENTOS DEL EXTERIOR.

2/ LAS CIFRAS DE POBLACIÓN FUERON PROPORCIONADAS POR INEGI.

3/ INCLUYE ANCHOVETA, ANCHOAS Y ARENQUE.



CONCEPTO	1996	1997	1998	1999	2000	2001
<b>CONSUMOS</b>						
<b>CONSUMO NACIONAL APARENTE (TON.)</b>	<b>1,081,552</b>	<b>1,227,919</b>	<b>1,031,493</b>	<b>1,109,820</b>	<b>1,215,599</b>	<b>1,238,636</b>
CONSUMO HUMANO DIRECTO	849,945	904,681	792,916	793,424	796,069	801,633
CONSUMO HUMANO INDIRECTO	231,607	323,238	238,577	316,396	419,530	437,003
<b>CONSUMO PER-CÁPITA (KG./HAB.) <sup>1/</sup></b>	<b>11.5</b>	<b>13.0</b>	<b>10.7</b>	<b>11.2</b>	<b>12.5</b>	<b>12.2</b>
CONSUMO HUMANO DIRECTO	9.0	9.6	8.2	8.0	8.2	7.9
CONSUMO HUMANO INDIRECTO	2.5	3.4	2.5	3.2	4.3	4.3

&lt;1/2&gt;

CONCEPTO	2002	2003	2004	2005	2006	2007
<b>CONSUMOS</b>						
<b>CONSUMO NACIONAL APARENTE (TON.)</b>	<b>1,214,361</b>	<b>1,248,246</b>	<b>1,266,629</b>	<b>1,319,205</b>	<b>1,358,866</b>	<b>1,417,290</b>
CONSUMO HUMANO DIRECTO	874,549	954,594	1,057,754	1,045,125	994,757	1,046,534
CONSUMO HUMANO INDIRECTO	339,812	293,652	208,875	274,080	364,109	370,756
<b>CONSUMO PER-CÁPITA (KG./HAB.) <sup>1/</sup></b>	<b>11.5</b>	<b>12.0</b>	<b>12.9</b>	<b>12.3</b>	<b>13.2</b>	<b>13.0</b>
CONSUMO HUMANO DIRECTO	8.3	9.2	10.2	9.8	9.6	9.6
CONSUMO HUMANO INDIRECTO	3.2	2.8	2.7	2.6	3.5	3.6

&lt;2/2&gt;

1/ LAS CIFRAS DE POBLACIÓN FUERON PROPORCIONADAS POR EL INEGI A PARTIR DEL 2003 Y PARA AÑOS ANTERIORES LA CONAPO.

AÑO	PRODUCCIÓN NACIONAL	IMPORTACIÓN	EXPORTACIÓN	CONSUMO NACIONAL APARENTE	CONSUMO PER-CÁPITA (KG./HAB.)
1958	93,530	1,598	34,715	60,413	1.87
1959	107,041	1,644	38,798	69,887	2.10
1960	121,274	2,039	42,475	80,838	2.24
1961	131,217	1,532	46,548	86,201	2.32
1962	129,675	1,503	45,535	85,643	2.24
1963	154,510	1,292	46,810	108,992	2.77
1964	154,483	1,107	41,828	113,762	2.81
1965	161,476	1,426	36,448	126,454	3.03
1966	171,504	1,043	39,156	133,391	3.10
1967	197,667	1,420	38,639	160,448	3.62
1968	194,428	1,432	32,278	163,582	3.59
1969	185,861	896	33,496	153,261	3.26
1970	201,443	3,647	37,885	167,205	3.46
1971	232,074	1,038	41,067	192,045	3.65
1972	241,786	1,281	46,323	196,744	3.74
1973	268,079	1,194	42,633	226,640	4.16
1974	259,166	2,063	38,366	222,863	3.94
1975	293,535	4,978	46,538	251,975	4.30
1976	282,360	1,843	48,474	235,729	4.02
1977	278,579	362	58,260	220,681	3.75
1978	399,786	7,605	68,609	338,782	5.02
1979	462,662	11,205	54,542	419,325	5.95
1980	560,800	12,227	73,515	499,512	7.41
1981	843,199	9,378	76,744	775,833	10.90
1982	664,946	2,690	56,378	611,258	8.37
1983	598,581	510	59,209	539,882	7.20
1984	720,905	685	55,274	666,316	8.68
1985	761,760	2,606	67,760	696,606	8.87
1986	741,362	2,144	111,629	631,877	7.95
1987	825,363	2,012	127,552	699,823	8.62
1988	844,642	9,326	134,810	719,158	8.70
1989	848,312	6,127	121,174	733,265	8.55
1990	961,527	17,081	100,004	878,604	10.83
1991	934,132	16,217	94,306	856,043	10.34
1992	895,010	15,103	53,946	856,167	10.16
1993	900,519	29,091	64,261	865,349	10.00
1994	937,543	34,485	54,496	917,532	10.00
1995	965,758	14,711	138,158	842,311	9.08
1996	1,049,592	16,088	215,735	849,945	9.01
1997	1,072,891	21,716	189,926	904,681	9.56
1998	896,626	37,869	141,579	792,916	8.20
1999	906,572	34,605	147,753	793,424	7.97
2000	915,438	40,865	160,234	796,069	8.16
2001	900,667	51,316	150,350	801,633	7.87
2002	968,222	59,884	153,557	874,549	8.30
2003	1,037,100	78,031	160,537	954,594	9.16
2004	1,091,858	114,390	148,494	1,057,754	10.15
2005	1,042,942	112,053	109,870	1,045,125	9.77
2006	956,523	158,434	120,200	994,757	9.63
2007	1,026,994	138,409	118,869	1,046,534	9.63

a/ PRODUCTOS DE CONSUMO HUMANO DIRECTO.

### 3.4. PRECIOS

PRECIO PROMEDIO AL MAYOREO Y MENUDEO DE PRODUCTOS PESQUEROS  
COMERCIALIZADOS EN EL DISTRITO FEDERAL, SEGÚN PRESENTACIÓN Y ESPECIE, 2007  
(PESOS POR KILOGRAMO)

CUADRO 3.4.1

PRESENTACIÓN Y ESPECIE	MAYOREO	MENUDEO
<b>PESCADO FRESCO Y CONGELADO</b>		
BAGRE	23.3	25.9
BANDERA	22.7	35.0
CARPA	12.4	14.9
CAZÓN	35.0	44.3
HUACHINANGO GOLFO	85.4	86.3
HUACHINANGO PACÍFICO	65.3	73.8
JUREL	16.4	26.5
LISA a/	18.5	22.0
MERO	71.3	73.2
MOJARRA RAYADA	27.5	33.6
MOJARRA TILAPIA GRANDE	26.0	36.1
PÁMPANO	56.5	57.8
PARGO HABANERO	36.3	41.6
PETO O CARITO	48.3	66.5
RÓBALO a/	89.9	92.2
RUBIA O VILLAJAIBA	43.0	50.5
SIERRA DEL GOLFO	40.4	48.0
<b>MARISCOS FRESCOS O CONGELADOS</b>		
ALMEJA NEGRA	10.1	10.5
CALAMAR GIGANTE	14.5	15.5
CAMARÓN PACOTILLA	101.6	120.0
CAMARÓN GRANDE ENTERO	110.6	172.0
JAIBA EN PULPA	107.8	125.0
JAIBA ENTERA	29.6	38.0
LANGOSTINO	193.8	229.0
PULPO CONGELADO	79.1	89.9

FUENTE: SECRETARÍA DE ECONOMÍA. SERVICIO NACIONAL DE INFORMACIÓN E INTEGRACIÓN DE MERCADOS (SNIIM).

a/ LISA Y ROBALO APARECÍAN ANTERIORMENTE CON DEFINICIÓN DE LITORAL, EN ESTE AÑO SE CONSIDERA LA ESPECIE DE LISA Y LA ESPECIE DE ROBALO A NIVEL NACIONAL

PRESENTACIÓN Y ESPECIE	1997	1998	1999	2000	2001	2002	2003	2004	2005	2006	2007 c/
<b>PESCADO FRESCO Y CONGELADO</b>											
BAGRE	8.8	10.4	12.1	12.1	12.4	12.9	11.7	15.2	14.2	23.6	23.3
BANDERA	12.5	13.1	14.4	14.4	15.4	16.1	18.4	19.0	18.3	20.8	22.7
CAZÓN	23.4	26.3	27.8	27.8	26.1	27.0	27.6	29.3	27.0	31.8	35.0
HUACHINANGO DEL GOLFO	54.7	59.0	61.0	61.0	64.4	61.1	65.8	69.4	68.2	86.4	85.4
JUREL	7.7	9.4	8.2	8.2	9.3	9.2	9.6	11.0	10.9	13.6	16.4
LISA b/	9.4	8.9	8.6	8.6	8.7	9.2	10.8	11.0	10.4	14.2	18.5
MERO	48.0	44.5	47.9	47.9	47.8	43.5	46.5	48.4	49.5	64.1	71.3
MOJARRA RAYADA	17.9	18.7	20.9	20.9	20.5	19.5	23.4	23.1	23.8	29.9	27.5
MOJARRA TILAPIA	21.0	25.8	24.7	24.7	27.3	24.0	26.2	26.0	25.8	28.5	26.0
PÁMPANO	48.2	52.4	44.7	44.7	45.2	48.5	47.8	64.9	58.7	56.4	56.5
PARGO	40.6	38.2	41.4	41.4	47.2	41.3	41.4	41.3	45.0	34.1	36.3
ROBALO b/	51.6	56.0	63.8	63.8	69.2	65.6	72.2	74.3	73.0	75.1	89.9
SIERRA DEL GOLFO	20.2	21.8	23.6	23.6	26.8	29.6	25.5	29.8	29.8	39.8	40.4
<b>MARISCOS FRESCOS O CONGELADOS</b>											
ALMEJA NEGRA	4.8	6.2	5.8	5.8	6.2	6.0	6.1	6.7	6.1	7.9	10.1
CALAMAR GIGANTE	16.4	16.0	7.1	7.1	7.0	6.4	7.6	10.2	10.2	12.3	14.5
CAMARÓN PACOTILLA	92.7	104.7	133.1	133.1	118.0	97.7	107.7	104.4	103.4	107.1	101.6
CAMARÓN GRANDE ENTERO	116.5	119.0	158.0	158.0	156.7	141.1	180.6	146.7	140.9	138.0	110.6
JAIBA ENTERA	16.5	17.3	22.0	22.0	24.5	20.4	22.3	22.7	22.0	28.1	29.6
JAIBA EN PULPA	82.1	76.2	85.6	85.6	107.9	93.2	105.8	98.0	93.7	109.2	107.8
LANGOSTINO	135.6	131.1	143.0	143.0	164.3	133.9	170.8	165.1	152.3	199.3	193.8
PULPO	42.1	36.0	25.5	25.5	30.8	40.4	58.2	58.3	52.1	64.5	79.1

a/ MERCADOS DE LA VIGA Y LA NUEVA VIGA, D.F.  
FUENTE: SECRETARÍA DE ECONOMÍA. SISTEMA NACIONAL DE INFORMACIÓN E INTEGRACIÓN DE MERCADOS (SNIIM).

b/ LISA Y ROBALO APARECÍAN ANTERIORMENTE CON DEFINICIÓN DE LITORAL, EN ESTE AÑO SE CONSIDERA LA ESPECIE DE LISA Y LA ESPECIE DE ROBALO A NIVEL NACIONAL

c/ PARA EL AÑO 2007, SE DEJÓ DE RECOPILAR EL PRECIO DE LISA DEL GOLFO Y DE ROBALO DEL GOLFO, PARA INTRODUCIR EL PRECIO DE LA ESPECIE A NIVEL NACIONAL

PRESENTACIÓN Y ESPECIE	1997	1998	1999	2000	2001	2002	2003	2004	2005	2006	2007
<b>PESCADO FRESCO Y CONGELADO</b>											
BAGRE	12.3	13.2	20.3	22.3	SD	SD	29.5	25.0	23.4	24.9	25.9
BANDERA	15.7	17.8	19.6	19.1	20.9	20.6	29.7	23.9	23.1	21.6	35.0
CAZÓN	23.6	27.0	30.7	32.9	31.0	30.8	35.6	31.6	29.1	32.2	44.3
HUACHINANGO DEL GOLFO	44.8	51.1	49.8 /b	S.C.	61.5	71.9	75.5	78.7	77.3	88.8	86.3
JUREL	9.6	11.7	14.5	15.3	12.4	12.3	18.3	13.5	13.4	14.4	26.5
LISA c/	13.0	13.7	13.8	17.2	15.9	12.3	21.1	17.1	16.1	14.9	22.0
MERO	S.C.	32.9	48.0 /b	S.C.	0.0	54.0	67.2	58.6	59.9	65.5	73.2
MOJARRA RAYADA	19.7	26.7	28.6	33.0	24.5	26.6	SD	23.1	23.8	37.4	33.6
MOJARRA TILAPIA	19.3	24.5	30.0	25.7	11.5	28.0	30.6	28.1	27.9	36.7	36.1
PÁMPANO	36.5	49.2	46.4 /b	S.C.	0.0	56.9	67.4	67.6	61.1	58.2	57.8
PARGO	36.0	45.8	S.C.	S.C.	37.9	45.2	41.4	44.5	44.5	37.2	41.6
ROBALO c/	44.9	62.3	62.5	68.1	32.1	SD	72.0	88.5	86.9	91.6	92.2
SIERRA DEL GOLFO	24.0	28.8	27.0	25.0	16.3	23.4	38.0	35.5	33.5	46.9	48.0
<b>MARISCOS FRESCOS O CONGELADOS</b>											
ALMEJA NEGRA	6.2	6.5	7.9	15.2	7.3	7.3	8.3	9.2	8.4	12.7	10.5
CALAMAR GIGANTE	8.2	18.3	S.C.	10.6	10.2	12.0	11.9	11.8	11.9	13.6	15.5
CAMARÓN PACOTILLA	95.8	100.4	S.C.	141.0	81.1	130.6	122.4	109.8	108.8	149.4	120.0
CAMARÓN GRANDE ENTERO	111.7	131.9	131.7	161.0	156.9	193.2	156.6	180.2	173.1	168.3	172.0
JAIBA ENTERA	19.3	22.1	24.7	28.7	0.0	32.3	29.2	29.4	28.4	38.4	38.0
JAIBA EN PULPA	68.0	83.2	86.7	100.0	0.0	120.5	113.6	128.4	122.8	118.7	125.0
LANGOSTINO	S.C.	146.8	151.3	185.5	0.0	190.9	169.7	191.3	176.4	217.5	229.0
PULPO	34.8	42.9	39.6	25.1	16.6	SD	66.4	59.5	53.2	68.2	89.9

a/ MERCADOS DE LA VIGA Y LA NUEVA VIGA, D.F.

b/ CONSIDERADA SU COTIZACIÓN SOLO DE 1 A 3 MESES.

FUENTE: SECRETARÍA DE ECONOMÍA. SISTEMA NACIONAL DE INFORMACIÓN E INTEGRACIÓN DE MERCADOS (SNIIM).

c/ LISA Y ROBALO APARECÍAN ANTERIORMENTE CON DEFINICIÓN DE LITORAL, EN ESTE AÑO SE CONSIDERA LA ESPECIE DE LISA Y LA ESPECIE DE ROBALO A NIVEL NACIONAL

## 4. Factores de Producción

---

### 4.1 Embarcaciones

4.1.1	Embarcaciones registradas por principales pesquerías, según litoral y entidad federativa, 2007.	131
4.1.2	Embarcaciones camaroneras por principales características, según litoral y entidad federativa, 2007.	132
4.1.3	Embarcaciones atuneras por principales características, según litoral y entidad federativa, 2007.	133
4.1.4	Embarcaciones sardinera-anchoveteras por principales características, según litoral y entidad federativa, 2007.	133
4.1.5	Embarcaciones escameras por principales características, según litoral y entidad federativa, 2007.	134
4.1.6	Embarcaciones pesqueras registradas por principales pesquerías, 1970-2007.	135
4.1.7	Embarcaciones camaroneras registradas por litoral y entidad federativa, 1979-2007.	136

### 4.2 Infraestructura

4.2.1	Longitud de atraque de los puertos pesqueros nacionales por tipo de pesquería, según litoral, entidad y puerto, 2007.	137
4.2.2	Industria pesquera por proceso, según litoral y entidad federativa, reportadas hasta el 2007.	139
4.2.3	Producción de crías, alevines, huevos y postlarvas en Centros Acuícolas de SAGARPA, por especie, según litoral y entidad federativa, 2007	140
4.2.4	Granjas camaroneras y espacio destinado a la producción por litoral, entidad y sistema de cultivo, 2007.	141
4.2.5	Espacio disponible para engorda en granjas comerciales, a nivel nacional por especie y tipo de instalación de cultivo, 2007.	142
4.2.6	Espacio disponible para engorda en granjas comerciales, por litoral y entidad federativa, 2007.	143
4.2.7	Empresas pesqueras registradas según tipo de actividad por litoral y entidad federativa, 2007.	144

### 4.3 Población Pesquera

4.3.1	Población registrada en la captura y acuacultura, según litoral y entidad federativa, 2007.	145
4.3.2	Población registrada en la captura y acuacultura, según litoral y entidad federativa, 1997-2007.	146
4.3.3	Sociedades cooperativas de producción pesquera registradas por tipo de actividad, según litoral y entidad federativa, 2007.	147
4.3.4	Otras formas de organización social (OFOS) registradas por tipo, según litoral y entidad federativa, 2007.	148
4.3.5	Organizaciones sociales pesqueras registradas y su membresía, según litoral y entidad federativa, 2007.	149

#### **4.4 Financiamiento**

4.4.1	Financiamiento al sector pesquero por Fira-Fopesca y Bancomext, 2007.	150
4.4.2	Financiamiento al sector pesquero por Fira-Bancomex, 2007.	151
4.4.3	Financiamiento al sector pesquero por Fira-Bancomex según tipo de plazo 2007.	152
4.4.4	Financiamiento anual al sector pesquero por Fira-Fopesca y Bancomext, según tipo de crédito, 2007. Periodo 1998-2007	152
4.4.5	Financiamiento al sector pesquero por Bancomext, 1997-2007.	153
4.4.6	Financiamiento al sector pesquero por Fira-Fopesca, 1998-2007.	153
4.4.7	Financiamiento al sector pesquero por Fira-Fopesca según entidad federativa, 1998-2007.	154

#### 4.1 EMBARCACIONES

EMBARCACIONES REGISTRADAS POR PRINCIPALES PESQUERÍAS,  
SEGÚN LITORAL Y ENTIDAD FEDERATIVA, 2007  
(UNIDADES)

CUADRO 4.1.1

LITORAL O ENTIDAD	TOTAL	PESCA DE ALTURA					PESCA RIBEREÑA 2/
		SUBTOTAL	CAMARÓN	ESCAMA	ATÚN 1/	SARDINA- ANCHOVETA	
<b>TOTAL NACIONAL</b>	<b>106,205</b>	<b>3,398</b>	<b>2,122</b>	<b>1,035</b>	<b>137</b>	<b>104</b>	<b>102,807</b>
<b>LITORAL DEL PACÍFICO</b>	<b>58,357</b>	<b>1,945</b>	<b>1,508</b>	<b>227</b>	<b>106</b>	<b>104</b>	<b>56,412</b>
BAJA CALIFORNIA	1,863	254	41	124	58	31	1,609
BAJA CALIFORNIA SUR	3,694	61	27	24	3	7	3,633
COLIMA	842	51	34	11	6	-	791
CHIAPAS	8,965	33	33	-	-	-	8,932
GUERRERO	4,752	8	6	2	-	-	4,744
JALISCO	2,939	1	-	1	-	-	2,938
MICHOACÁN	5,172	1	1	-	-	-	5,171
NAYARIT	4,471	29	20	9	-	-	4,442
OAXACA	5,180	90	83	7	-	-	5,090
SINALOA	12,660	832	752	31	38	11	11,828
SONORA	7,819	585	511	18	1	55	7,234
<b>LITORAL DEL GOLFO Y CARIBE</b>	<b>44,845</b>	<b>1,453</b>	<b>614</b>	<b>808</b>	<b>31</b>	<b>-</b>	<b>43,392</b>
TAMAULIPAS	6,947	285	258	26	1	-	6,662
VERACRUZ	16,024	126	61	45	20	-	15,898
TABASCO	9,649	48	11	37	-	-	9,601
CAMPECHE	5,633	271	248	23	-	-	5,362
YUCATÁN	5,645	664	6	648	10	-	4,981
QUINTANA ROO	947	59	30	29	-	-	888
<b>ENTIDADES SIN LITORAL</b>	<b>3,003</b>	<b>-</b>	<b>-</b>	<b>-</b>	<b>-</b>	<b>-</b>	<b>3,003</b>
AGUASCALIENTES	37	-	-	-	-	-	37
COAHUILA	80	-	-	-	-	-	80
CHIHUAHUA	338	-	-	-	-	-	338
DURANGO	303	-	-	-	-	-	303
GUANAJUATO	639	-	-	-	-	-	639
HIDALGO	468	-	-	-	-	-	468
MÉXICO	123	-	-	-	-	-	123
MORELOS	191	-	-	-	-	-	191
NUEVO LEÓN	7	-	-	-	-	-	7
PUEBLA	185	-	-	-	-	-	185
QUERÉTARO	46	-	-	-	-	-	46
SAN LUIS POTOSÍ	365	-	-	-	-	-	365
TLAXCALA	50	-	-	-	-	-	50
ZACATECAS	171	-	-	-	-	-	171

1/ INCLUYE 88 EMBARCACIONES ATUNERAS CERQUERAS, 13 VARERAS Y 36 ACONDICIONADAS O MODIFICADAS PARA PALANGRE.

2/ EMBARCACIONES CON ESLORA MENOR O IGUAL A 10 METROS Y CUYA ACTIVIDAD PRINCIPAL ES LA PESCA COMERCIAL.

FUENTE: INVENTARIO NACIONAL DE EMBARCACIONES 1997, COMISIÓN INTERSECRETARIAL DE SEGURIDAD Y VIGILANCIA MARÍTIMA Y PORTUARIA.  
REGISTRO NACIONAL DE PESCA Y ACUACULTURA.



LITORAL Y ENTIDAD	TOTAL	TONELAJE NETO (TON.)						ESLORA (M.)				ANTIGÜEDAD (AÑOS)				
		10-20	20-40	40-60	60-80	80-100	MAS DE 100	10-15	15-20	20-25	MAS DE 25	0-5	6-10	11-20	21-30	MAS DE 30
<b>TOTAL</b>	<b>2,122</b>	<b>58</b>	<b>230</b>	<b>907</b>	<b>578</b>	<b>221</b>	<b>128</b>	<b>36</b>	<b>447</b>	<b>1,564</b>	<b>75</b>	<b>20</b>	<b>123</b>	<b>241</b>	<b>998</b>	<b>740</b>
<b>LITORAL DEL PACÍFICO</b>	<b>1,508</b>	<b>29</b>	<b>165</b>	<b>661</b>	<b>424</b>	<b>150</b>	<b>79</b>	<b>24</b>	<b>353</b>	<b>1,071</b>	<b>60</b>	<b>18</b>	<b>110</b>	<b>144</b>	<b>672</b>	<b>564</b>
BAJA CALIFORNIA	41	1	5	9	25	-	1	1	11	29	-	-	-	12	21	8
BAJA CALIFORNIA SUR	27	3	5	2	13	3	1	1	2	24	-	-	1	3	17	6
SONORA	511	8	52	183	146	74	48	5	83	400	23	6	22	69	263	151
SINALOA	752	13	68	407	180	63	21	13	212	499	28	11	86	49	290	316
NAYARIT	20	2	4	8	4	2	-	2	7	10	1	-	-	3	10	7
COLIMA	34	2	3	10	13	1	5	1	9	17	7	1	-	5	16	12
MICHOACÁN	1	-	-	1	-	-	-	-	-	1	-	-	-	-	-	1
GUERRERO	6	-	-	6	-	-	-	-	4	2	-	-	-	-	1	5
OAXACA	83	-	20	23	35	4	1	-	9	73	1	-	1	2	42	38
CHIAPAS	33	-	8	12	8	3	2	1	16	16	-	-	-	1	12	20
<b>LITORAL DEL GOLFO Y CARIBE</b>	<b>614</b>	<b>29</b>	<b>65</b>	<b>246</b>	<b>154</b>	<b>71</b>	<b>49</b>	<b>12</b>	<b>94</b>	<b>493</b>	<b>15</b>	<b>2</b>	<b>13</b>	<b>97</b>	<b>326</b>	<b>176</b>
TAMAULIPAS	258	7	38	102	60	28	23	1	52	198	7	2	5	39	139	73
VERACRUZ	61	-	12	25	17	3	4	-	12	44	5	-	-	6	33	22
TABASCO	11	4	2	3	2	-	0	4	2	5	-	-	-	2	8	1
CAMPECHE	248	10	10	110	65	38	15	6	25	214	3	-	8	47	121	72
YUCATÁN	6	2	-	2	1	1	-	-	2	4	-	-	-	-	3	3
QUINTANA ROO	30	6	3	4	9	1	7	1	1	28	-	-	-	3	22	5

FUENTE: SAGARPA, COMISIÓN NACIONAL DE ACUACULTURA Y PESCA. DIRECCIÓN GENERAL DE PLANEACIÓN, PROGRAMACIÓN Y EVALUACIÓN.  
REGISTRO NACIONAL DE PESCA Y ACUACULTURA

LITORAL Y ENTIDAD	TOTAL	TONELAJE NETO (TON.)				ESLORA (M.)					ANTIGÜEDAD (AÑOS)			
		20-100	100-400	400-750	MAS DE 750	15-25	25-40	40-55	55-70	MAS DE 70	0-5	6-10	11-20	MAS DE 20
<b>TOTAL</b>	<b>137</b>	<b>47</b>	<b>44</b>	<b>37</b>	<b>9</b>	<b>46</b>	<b>26</b>	<b>26</b>	<b>28</b>	<b>11</b>	<b>2</b>	<b>11</b>	<b>9</b>	<b>115</b>
<b>LITORAL DEL PACÍFICO</b>	<b>106</b>	<b>19</b>	<b>41</b>	<b>37</b>	<b>9</b>	<b>18</b>	<b>24</b>	<b>25</b>	<b>28</b>	<b>11</b>	<b>2</b>	<b>11</b>	<b>4</b>	<b>89</b>
BAJA CALIFORNIA	58	13	21	18	6	15	12	11	16	4	-	2	1	55
BAJA CALIFORNIA SUR	3	-	3	-	-	-	3	-	-	-	0	0	-	3
SONORA	1	-	-	1	-	-	0	1	-	-	0	0	0	1
SINALOA	38	6	15	14	3	3	-	11	10	5	2	9	3	24
COLIMA	6	-	2	4	-	-	-	2	2	2	0	0	0	6
<b>LITORAL DEL GOLFO Y CARIBE</b>	<b>31</b>	<b>28</b>	<b>3</b>	<b>-</b>	<b>-</b>	<b>28</b>	<b>2</b>	<b>1</b>	<b>-</b>	<b>-</b>	<b>0</b>	<b>0</b>	<b>5</b>	<b>26</b>
TAMAULIPAS	1	1	-	-	-	1	-	-	-	-	0	0	0	1
VERACRUZ	20	17	3	-	-	17	2	1	-	-	0	0	4	16
YUCATÁN	10	10	-	-	-	10	-	-	-	-	0	0	1	9

<1/2>

LITORAL Y ENTIDAD	TOTAL	CAPACIDAD DE ACARREO (TON.)				
		MENOS DE 360		360-680		MAS DE 680
		CERQUERO	SARDINERO MODIFICADO	VARERO	CERQUERO PROTOTIPO	CERQUERO PROTOTIPO
<b>TOTAL 1/</b>	<b>106</b>	<b>34</b>	<b>6</b>	<b>13</b>	<b>21</b>	<b>32</b>
<b>LITORAL DE PACÍFICO</b>	<b>106</b>	<b>34</b>	<b>6</b>	<b>13</b>	<b>21</b>	<b>32</b>
BAJA CALIFORNIA	58	12	4	13	13	16
BAJA CALIFORNIA SUR	3	2	1	-	-	-
SONORA	1	-	-	-	1	-
SINALOA	38	19	1	-	5	13
COLIMA	6	1	-	-	2	3

<2/2>

1/ NO INCLUYEN LAS 30 EMBARCACIONES ATUNERAS ACONDICIONADAS O MODIFICADAS PARA PALANGRE REGISTRADAS EN TAMAULIPAS, VERACRUZ Y YUCATÁN.  
FUENTE: SAGARPA, COMISIÓN NACIONAL DE ACUACULTURA Y PESCA. DIRECCIÓN GENERAL DE PLANEACIÓN, PROGRAMACIÓN Y EVALUACIÓN.  
REGISTRO NACIONAL DE PESCA Y ACUACULTURA.

EMBARCACIONES SARDINERA-ANCHOVETERAS POR PRINCIPALES CARACTERÍSTICAS,  
SEGÚN LITORAL Y ENTIDAD FEDERATIVA, 2007  
(UNIDADES)

CUADRO 4.1.4

LITORAL Y ENTIDAD	TOTAL	TONELAJE NETO (TON.)					ESLORA (M.)				ANTIGÜEDAD (AÑOS)				
		20-40	40-60	60-80	80-100	MAS DE 100	10-15	15-20	20-25	MAS DE 25	0-5	6-10	11-20	21-30	MAS DE 30
<b>TOTAL</b>	<b>104</b>	<b>10</b>	<b>19</b>	<b>30</b>	<b>21</b>	<b>24</b>	<b>4</b>	<b>11</b>	<b>41</b>	<b>48</b>	<b>1</b>	<b>3</b>	<b>13</b>	<b>36</b>	<b>51</b>
<b>LITORAL DEL PACÍFICO</b>	<b>104</b>	<b>10</b>	<b>19</b>	<b>30</b>	<b>21</b>	<b>24</b>	<b>4</b>	<b>11</b>	<b>41</b>	<b>48</b>	<b>1</b>	<b>3</b>	<b>13</b>	<b>36</b>	<b>51</b>
BAJA CALIFORNIA	31	7	8	5	9	2	2	8	10	11	-	3	5	9	14
BAJA CALIFORNIA SUR	7	1	2	2	-	2	1	1	4	1	-	-	-	1	6
SONORA	55	2	7	18	10	18	1	2	21	31	1	-	5	23	26
SINALOA	11	-	2	5	2	2	-	-	6	5	-	-	3	3	5

FUENTE: SAGARPA, COMISIÓN NACIONAL DE ACUACULTURA Y PESCA. DIRECCIÓN GENERAL DE PLANEACIÓN, PROGRAMACIÓN Y EVALUACIÓN.  
REGISTRO NACIONAL DE PESCA Y ACUACULTURA.

LITORAL Y ENTIDAD	TOTAL	TONELAJE NETO (TON.)						ESLORA (M.)				ANTIGÜEDAD (AÑOS)				
		10-20	20-40	40-60	60-80	80-100	MAS DE 100	5-15	15-20	20-25	MAS DE 25	0-5	6-10	11-20	21-30	MAS DE 30
<b>TOTAL</b>	<b>1,035</b>	<b>370</b>	<b>392</b>	<b>168</b>	<b>34</b>	<b>33</b>	<b>38</b>	<b>536</b>	<b>338</b>	<b>99</b>	<b>62</b>	<b>10</b>	<b>67</b>	<b>379</b>	<b>328</b>	<b>251</b>
<b>LITORAL DEL PACÍFICO</b>	<b>227</b>	<b>76</b>	<b>47</b>	<b>40</b>	<b>23</b>	<b>11</b>	<b>30</b>	<b>93</b>	<b>48</b>	<b>37</b>	<b>49</b>	<b>5</b>	<b>13</b>	<b>44</b>	<b>101</b>	<b>64</b>
BAJA CALIFORNIA	124	34	24	25	12	4	25	35	33	21	35	1	6	26	45	46
BAJA CALIFORNIA SUR	24	14	7	1	1	1	-	20	2	2	-	-	-	10	11	3
SONORA	18	6	4	3	3	-	2	6	6	4	2	4	2	3	3	6
SINALOA	31	10	5	6	6	2	2	12	5	8	6	-	4	3	17	7
NAYARIT	9	6	-	2	1	-	-	6	-	2	1	-	-	1	8	-
JALISCO	1	-	-	-	-	1	-	-	-	-	1	-	-	-	1	-
COLIMA	11	5	1	1	-	3	1	7	-	-	4	-	1	1	9	-
MICHOACÁN	-	-	-	-	-	-	-	-	-	-	-	-	-	-	-	-
GUERRERO	2	1	1	-	-	-	-	2	-	-	-	-	-	-	1	1
OAXACA	7	-	5	2	-	-	-	5	2	-	-	-	-	-	6	1
CHIAPAS	-	-	-	-	-	-	-	-	-	-	-	-	-	-	-	-
<b>LITORAL DEL GOLFO Y CARIBE</b>	<b>808</b>	<b>294</b>	<b>345</b>	<b>128</b>	<b>11</b>	<b>22</b>	<b>8</b>	<b>443</b>	<b>290</b>	<b>62</b>	<b>13</b>	<b>5</b>	<b>54</b>	<b>335</b>	<b>227</b>	<b>187</b>
TAMAULIPAS	26	9	6	10	-	1	-	12	6	8	-	-	1	4	16	5
VERACRUZ	45	14	11	3	2	8	7	25	2	10	8	-	-	9	31	5
TABASCO	37	19	12	2	-	3	1	27	5	4	1	1	5	8	17	6
CAMPECHE	23	15	5	1	-	2	-	18	3	2	-	-	4	10	6	3
YUCATÁN	648	221	299	111	9	8	-	335	272	37	4	4	42	296	140	166
QUINTANA ROO	29	16	12	1	-	-	-	26	2	1	-	-	2	8	17	2

FUENTE: SAGARPA, COMISIÓN NACIONAL DE ACUACULTURA Y PESCA. DIRECCIÓN GENERAL DE PLANEACIÓN, PROGRAMACIÓN Y EVALUACIÓN.  
REGISTRO NACIONAL DE PESCA Y ACUACULTURA.

AÑO	TOTAL	PESCA DE ALTURA					PESCA RIBEREÑA
		SUBTOTAL	CAMARÓN	TÚNIDOS	SARDINA ANCHOVETA	ESCAMA	
1970	16,546	1,665	1,375	115	63	112	14,881
1971	17,091	1,723	1,422	119	66	116	15,368
1972	18,436	1,731	1,504	18	66	143	16,705
1973	20,271	1,933	1,689	23	61	160	18,338
1974	23,235	2,267	2,026	25	76	140	20,968
1975	25,059	3,088	2,111	24	798	155	21,971
1976	25,452	2,513	2,226	30	75	182	22,939
1977	27,069	2,935	2,378	25	92	440	24,134
1978	28,794	3,082	2,474	33	103	472	25,712
1979	30,418	3,224	2,575	34	109	506	27,194
1980	36,041	3,531	2,713	51	123	644	32,510
1981	41,147	3,684	2,865	62	126	631	37,463
1982	43,957	3,708	2,836	70	140	662	40,249
1983	46,196	3,798	2,880	85	141	692	42,398
1984	48,422	3,511	2,627	69	125	690	44,911
1985	51,903	3,472	2,554	79	129	710	48,431
1986	58,292	3,336	2,417	98	125	696	54,956
1987	66,044	3,271	2,387	85	117	682	62,773
1988	69,631	3,223	2,337	84	115	687	66,408
1989	73,686	3,288	2,351	85	118	734	70,398
1990	74,572	3,166	2,285	85	101	695	71,406
1991	74,686	3,216	2,291	81	101	743	71,470
1992	73,603	3,208	2,289	77	97	745	70,395
1993	73,732	3,226	2,319	86	98	723	70,506
1994	74,336	3,406	2,386	92	94	834	70,930
1995	74,903	3,262	2,235	96	81	850	71,641
1996	76,974	3,336	2,260	103	77	896	73,638
1997	105,786	2,979	1,971	100	69	839	102,807
1998	105,795	2,988	1,971	109	69	839	102,807
1999	105,795	2,988	1,971	109	69	839	102,807
2000	106,373	3,566	2,383	123	87	973	102,807
2001	106,425	3,618	2,407	132	89	990	102,807
2002	106,434	3,627	2,412	132	91	992	102,807
2003	106,441	3,634	2,409	131	96	998	102,807
2004	106,449	3,642	2,411	134	94	1,003	102,807
2005	106,301	3,494	2,263	134	94	1,003	102,807
2006	106,240	3,433	2,157	137	104	1,035	102,807
2007	106,205	3,398	2,122	137	104	1,035	102,807

FUENTE: SAGARPA, COMISIÓN NACIONAL DE ACUACULTURA Y PESCA. DIRECCIÓN GENERAL DE PLANEACIÓN, PROGRAMACIÓN Y EVALUACIÓN. REGISTRO NACIONAL DE PESCA Y ACUACULTURA.

AÑO	TOTAL	LITORAL DEL PACÍFICO												LITORAL DEL GOLFO Y CARIBE							
		SUBTOTAL	B.C.	B.C.S.	SON.	SIN.	NAY.	JAL.	COL.	MICH.	GRO.	OAX.	CHIS.	SUBTOTAL	TAMS.	VER.	TAB.	CAMP.	YUC.	Q.R.	
1979	2,575	1,461	45	8	631	502	4	-	64	7	14	166	20	1,114	166	167	60	680	22	19	
1980	2,713	1,540	51	13	664	509	4	-	74	7	14	166	38	1,173	166	172	60	725	27	23	
1981	2,865	1,692	68	21	743	557	3	-	77	-	11	164	48	1,173	211	107	52	776	17	10	
1982	2,836	1,657	60	34	712	580	5	1	31	6	8	187	33	1,179	205	158	77	695	18	26	
1983	2,880	1,681	64	45	686	588	19	6	37	8	8	186	34	1,199	225	157	76	697	19	25	
1984	2,627	1,557	58	38	593	570	24	13	29	8	8	181	35	1,070	205	153	59	590	37	26	
1985	2,554	1,551	59	36	611	563	24	13	29	8	7	171	30	1,003	191	138	49	549	39	37	
1986	2,417	1,489	53	36	587	532	25	13	29	9	8	170	27	928	194	115	30	516	36	37	
1987	2,387	1,510	62	41	595	524	37	13	28	9	9	166	26	877	194	99	31	486	33	34	
1988	2,337	1,512	61	38	591	528	44	11	29	9	14	160	27	825	175	97	22	468	33	30	
1989	2,351	1,521	66	38	591	529	44	11	29	9	17	160	27	830	175	98	22	472	33	30	
1990	2,285	1,552	88	29	602	504	65	13	33	9	25	138	46	733	148	102	31	426	-	26	
1991	2,291	1,505	69	21	593	496	54	18	34	10	29	137	44	786	189	108	28	429	1	31	
1992	2,289	1,504	69	21	592	496	56	18	34	10	28	136	44	785	184	107	30	432	1	31	
1993	2,319	1,509	69	21	596	498	56	18	34	9	28	135	45	810	197	111	30	431	9	32	
1994	2,386	1,519	57	26	631	528	34	11	32	10	11	138	41	867	255	94	18	454	13	33	
1995	2,235	1,463	47	27	621	549	16	5	30	6	7	129	26	772	240	85	16	390	7	34	
1996	2,260	1,475	48	27	616	568	17	5	26	4	7	133	24	785	244	91	17	391	7	35	
1997	1,971 */	1,313	36	16	514	567	11	-	25	-	3	109	32	658	238	56	18	311	4	31	
1998	1,971 */	1,313	36	16	514	567	11	-	25	-	3	109	32	658	238	56	18	311	4	31	
1999	1,971 */	1,313	36	16	514	567	11	-	25	-	3	109	32	658	238	56	18	311	4	31	
2000	2,383	1,649	48	25	615	761	18	-	35	-	6	113	28	734	275	71	21	326	6	35	
2001	2,407	1,665	41	28	622	775	18	-	35	1	6	104	35	742	290	72	22	316	5	37	
2002	2,412	1,674	43	28	625	776	20	-	34	1	7	103	37	738	293	72	20	311	7	35	
2003	2,409	1,673	42	28	613	786	21	-	35	1	7	101	39	736	296	72	20	306	7	35	
2004	2,411	1,674	43	27	616	785	21	-	35	1	7	101	38	737	293	73	20	309	7	35	
2005	2,263	1,594	43	27	568	764	20	-	34	1	7	95	35	669	265	62	18	282	7	35	
2006	2,157	1,536	41	27	521	767	20	-	34	1	6	86	33	621	254	62	14	255	6	30	
2007	2,122	1,508	41	27	511	752	20	-	34	1	6	83	33	614	258	61	11	248	6	30	

\*/ INFORMACIÓN DEL INVENTARIO NACIONAL DE EMBARCACIONES, QUE SE ACTUALIZÓ HASTA LA CONCLUSIÓN DEL PROCESO DE MATRICULACIÓN.  
FUENTE: SAGARPA, COMISIÓN NACIONAL DE ACUACULTURA Y PESCA. DIRECCIÓN GENERAL DE PLANEACIÓN, PROGRAMACIÓN Y EVALUACIÓN.  
REGISTRO NACIONAL DE PESCA Y ACUACULTURA.

LONGITUD DE ATRAQUE DE LOS PUERTOS PESQUEROS NACIONALES POR TIPO DE PESQUERÍA,  
SEGUN LITORAL DEL PACÍFICO, ENTIDAD Y PUERTO, 2007  
(METROS)

LITORAL, ENTIDAD Y PUERTO	TOTAL	PESCA DE ALTURA				PESCA RIBERENA
		ATÚN	SARDINA ANCHOVETA	CAMARON	ESCAMA	
<b>TOTAL NACIONAL</b>	<b>35,769</b>	<b>2,106</b>	<b>3,555</b>	<b>13,035</b>	<b>4,069</b>	<b>13,004</b>
<b>LITORAL DEL PACIFICO</b>	<b>13,564</b>	<b>1,962</b>	<b>3,555</b>	<b>6,323</b>	<b>663</b>	<b>1,061</b>
<b>BAJA CALIFORNIA</b>	<b>2,097</b>	<b>667</b>	<b>922</b>	<b>210</b>	<b>285</b>	<b>13</b>
EL SAUZAL	593	-	450	-	143	-
ENSENADA	1,064	577	272	60	142	13
ISLA DE CEDROS	290	90	200	-	-	-
SAN FELIPE	150	-	-	150	-	-
<b>BAJA CALIFORNIA SUR</b>	<b>1,206</b>	<b>338</b>	<b>188</b>	<b>60</b>	<b>83</b>	<b>537</b>
ADOLFO LOPEZ MATEOS	68	-	68	-	-	-
SAN CARLOS	233	128	45	60	-	-
PICHILINGUE	363	210	-	-	83	70
SANTA ROSALIA	542	-	75	-	-	467
<b>SONORA</b>	<b>4,158</b>	<b>-</b>	<b>1,744</b>	<b>2,197</b>	<b>-</b>	<b>217</b>
PUERTO PEÑASCO	574	-	-	574	-	-
PARAJE NUEVO	926	-	926	-	-	-
GUAYMAS	1,764	-	251	1,513	-	-
YAVAROS	894	-	567	110	-	217
<b>SINALOA</b>	<b>4,082</b>	<b>289</b>	<b>701</b>	<b>2,988</b>	<b>104</b>	<b>-</b>
TOPOLOBAMPO	820	-	130	586	104	-
LA REFORMA	210	-	95	115	-	-
EL CASTILLO	250	-	250	-	-	-
MAZATLAN	2,802	289	226	2,287	-	-
<b>NAYARIT</b>	<b>50</b>	<b>-</b>	<b>-</b>	<b>-</b>	<b>25</b>	<b>25</b>
SAN BLAS	25	-	-	-	25	-
CHACALA	25	-	-	-	-	25
<b>JALISCO</b>	<b>40</b>	<b>-</b>	<b>-</b>	<b>-</b>	<b>-</b>	<b>40</b>
BARRA DE NAVIDAD	40	-	-	-	-	40
<b>COLIMA</b>	<b>651</b>	<b>378</b>	<b>-</b>	<b>273</b>	<b>-</b>	<b>-</b>
MANZANILLO	651	378	-	273	-	-
<b>GUERRERO</b>	<b>266</b>	<b>-</b>	<b>-</b>	<b>-</b>	<b>106</b>	<b>160</b>
VICENTE GUERRERO	266	-	-	-	106	160
<b>OAXACA</b>	<b>604</b>	<b>-</b>	<b>-</b>	<b>535</b>	<b>-</b>	<b>69</b>
PUERTO ANGEL	69	-	-	-	-	69
SALINA CRUZ	535	-	-	535	-	-
<b>CHIAPAS</b>	<b>410</b>	<b>290</b>	<b>-</b>	<b>60</b>	<b>60</b>	<b>-</b>
PUERTO MADERO	410	290	-	60	60	-

FUENTE: DIRECCIÓN GENERAL DE INFRAESTRUCTURA

LITORAL, ENTIDAD Y PUERTO	TOTAL	PESCA DE ALTURA				PESCA RIBEREÑA
		ATÚN	SARDINA ANCHOVETA	CAMARON	ESCAMA	
<b>TOTAL NACIONAL</b>	<b>35,769</b>	<b>2,106</b>	<b>3,555</b>	<b>13,035</b>	<b>4,069</b>	<b>13,004</b>
<b>LITORAL DEL GOLFO Y CARIBE</b>	<b>22,205</b>	<b>144</b>	<b>-</b>	<b>6,712</b>	<b>3,406</b>	<b>11,943</b>
<b>TAMAULIPAS</b>	<b>1,718</b>	<b>-</b>	<b>-</b>	<b>1,548</b>	<b>-</b>	<b>170</b>
LA PESCA	141	-	-	141	-	-
TAMPICO	1,577	-	-	1,407	-	170
<b>VERACRUZ</b>	<b>2,680</b>	<b>144</b>	<b>-</b>	<b>1,223</b>	<b>266</b>	<b>1,047</b>
TAMIAHUA	995	-	-	400	-	595
TUXPAN	376	64	-	183	-	129
TECOLUTLA	93	-	-	-	93	-
NAUTLA	13	-	-	-	-	13
PLAYON DE HORNO	122	-	-	-	-	122
ALVARADO	1,023	80	-	640	173	130
COATZACOALCOS	58	-	-	-	-	58
<b>TABASCO</b>	<b>1,292</b>	<b>-</b>	<b>-</b>	<b>400</b>	<b>94</b>	<b>798</b>
SANCHEZ MAGALLANES	554	-	-	-	-	554
CHILTEPEC	166	-	-	-	-	166
FRONTERA	525	-	-	400	94	31
BARRA DE SAN PEDRO	47	-	-	-	-	47
<b>CAMPECHE</b>	<b>6,724</b>	<b>-</b>	<b>-</b>	<b>2,271</b>	<b>1,406</b>	<b>3,047</b>
CIUDAD DEL CARMEN	2,347	-	-	941	1,406	-
ARROYO GRANDE	1,385	-	-	-	-	1,385
LERMA	1,330	-	-	1,330	-	-
BARRIO DE SAN FRANCISCO	591	-	-	-	-	591
CHAMPOTON	389	-	-	-	-	389
ISLA ARENA	298	-	-	-	-	298
KILA ( LERMA )	30	-	-	-	-	30
SIETE DE AGOSTO	354	-	-	-	-	354
<b>YUCATAN</b>	<b>7,842</b>	<b>-</b>	<b>-</b>	<b>611</b>	<b>1,640</b>	<b>5,591</b>
CELESTUN	695	-	-	-	320	375
SISAL	593	-	-	-	-	593
YUKALPETEN	1,585	-	-	-	1,320	265
TELCHAC	562	-	-	-	-	562
DZILAM DE BRAVO	797	-	-	-	-	797
SAN FELIPE	948	-	-	551	-	397
RIO LAGARTOS	1,375	-	-	60	-	1,315
EL CUYO	648	-	-	-	-	648
CHABIAU	182	-	-	-	-	182
CHUBURNA	457	-	-	-	-	457
<b>QUINTANA ROO</b>	<b>1,949</b>	<b>-</b>	<b>-</b>	<b>659</b>	<b>-</b>	<b>1,290</b>
HOLBOX	130	-	-	-	-	130
CHIQUELA	405	-	-	-	-	405
ISLA MUJERES	569	-	-	286	-	283
PUERTO JUAREZ	373	-	-	373	-	-
PUERTO MORELOS	120	-	-	-	-	120
XCALAK	259	-	-	-	-	259
CHETUMAL	93	-	-	-	-	93

FUENTE: DIRECCIÓN GENERAL DE INFRAESTRUCTURA

LITORAL Y ENTIDAD	TOTAL		CONGELADO		ENLATADO		REDUCCIÓN		OTROS <sup>1/</sup>
	NÚMERO DE PLANTAS	CAPACIDAD INSTALADA (TON/HORA)	NÚMERO DE PLANTAS <sup>2/</sup>	CAPACIDAD INSTALADA (TON/HORA)	NÚMERO DE PLANTAS	CAPACIDAD INSTALADA (TON/HORA)	NÚMERO DE PLANTAS	CAPACIDAD INSTALADA (TON/HORA)	
<b>TOTAL</b>	<b>375</b>	<b>666</b>	<b>252</b>	<b>259</b>	<b>51</b>	<b>275</b>	<b>14</b>	<b>132</b>	<b>58</b>
<b>LITORAL DEL PACÍFICO</b>	<b>257</b>	<b>571</b>	<b>178</b>	<b>192</b>	<b>34</b>	<b>248</b>	<b>13</b>	<b>132</b>	<b>32</b>
BAJA CALIFORNIA	30	116	15	18	8	67	2	31	5
BAJA CALIFORNIA SUR	52	128	32	35	10	60	2	33	8
SONORA	58	162	45	44	7	67	5	51	1
SINALOA	107	138	82	86	5	46	3	6	17
NAYARIT	1	2	1	2	-	-	-	-	-
JALISCO	-	-	-	-	-	-	-	-	-
COLIMA	4	17	2	4	1	3	1	11	-
MICHOACÁN	1	3	1	3	-	-	-	-	-
GUERRERO	1	-	-	-	-	-	-	-	1
OAXACA	2	4	-	-	2	4	-	-	-
CHIAPAS	1	2	-	-	1	2	-	-	-
<b>LITORAL DEL GOLFO Y CARIBE</b>	<b>112</b>	<b>93</b>	<b>72</b>	<b>65</b>	<b>17</b>	<b>27</b>	<b>-</b>	<b>-</b>	<b>23</b>
TAMAULIPAS <sup>2/</sup>	18	18	12	10	6	8	-	-	-
VERACRUZ <sup>2/</sup>	5	6	2	2	2	4	-	-	1
TABASCO	1	2	1	2	-	-	-	-	-
CAMPECHE	15	27	9	16	6	11	-	-	-
YUCATÁN	57	26	36	26	-	-	-	-	21
QUINTANA ROO	16	14	12	9	3	5	-	-	1
<b>ENTIDADES SIN LITORAL</b>	<b>6</b>	<b>2</b>	<b>2</b>	<b>2</b>	<b>-</b>	<b>-</b>	<b>1</b>	<b>-</b>	<b>3</b>
DISTRITO FEDERAL	2	2	1	2	-	-	-	-	1
ESTADO DE MÉXICO	4	-	1	-	-	-	1	-	2

<sup>1/</sup> POR SER PROCESOS EN SU MAYOR PARTE ARTESANALES, NO SE INCLUYE CAPACIDAD INSTALADA.

<sup>2/</sup> EN EL PROCESO DE ENLATADO SE CONSIDERAN LAS PLANTAS DE ENVASADO.

FUENTE: SAGARPA, COMISIÓN NACIONAL DE ACUACULTURA Y PESCA. A PARTIR DE DATOS PROPIOS Y ESTIMACIONES.



LITORAL / ENTIDAD	CENTROS ACUÍCOLAS	TOTAL	CRÍAS			OTRAS 1/
			CARPA	TILAPIA	TRUCHA	
<b>TOTAL</b>	<b>38</b>	<b>63,079</b>	<b>26,663</b>	<b>30,897</b>	<b>2,087</b>	<b>1,289</b>
<b>LITORAL DEL PACÍFICO</b>	<b>16</b>	<b>19,337</b>	<b>2,132</b>	<b>16,733</b>	<b>275</b>	<b>196</b>
SINALOA	2	8,978	-	8,978	-	-
NAYARIT	1	349	-	349	-	-
JALISCO	1	884	442	250	-	192
COLIMA	3	4,750	-	4,750	-	-
MICHOACÁN	3	1,635	1,356	-	275	4
GUERRERO	2	527	-	527	-	-
OAXACA	1	636	-	636	-	-
CHIAPAS	3	1,577	335	1,242	-	-
<b>LITORAL DEL GOLFO Y CARIBE</b>	<b>6</b>	<b>3,157</b>	<b>-</b>	<b>3,034</b>	<b>-</b>	<b>124</b>
TAMAULIPAS	1	449	-	326	-	124
VERACRUZ	4	1,412	-	1,412	-	-
TABASCO	1	1,297	-	1,297	-	-
<b>ENTIDADES SIN LITORAL</b>	<b>16</b>	<b>40,585</b>	<b>24,531</b>	<b>11,130</b>	<b>1,812</b>	<b>970</b>
AGUASCALIENTES	1	7,996	1,737	6,117	-	142
COAHUILA	1	1,199	538	434	-	227
CHIHUAHUA	3	1,634	212	237	631	554
DURANGO	1	369	34	288	-	47
GUANAJUATO	1	149	118	31	-	-
HIDALGO	1	9,380	9,363	18	-	-
MÉXICO	1	197	-	-	197	-
MORELOS	2	1,263	-	1,263	-	-
PUEBLA	1	15	-	-	15	-
QUERÉTARO	1	320	4	316	-	-
SAN LUIS POTOSÍ	1	1,283	1,283	-	-	-
TLAXCALA	1	954	954	-	-	-
ZACATECAS	1	1,584	-	1,584	-	-

1/ COMPRENDE ESPECIES TALES COMO: BAGRE, CATÁN, LANGOSTINO, LOBINA, MOJARRA DE AGALLAS AZULES, MOJARRA NEGRA Y RANA  
 FUENTE: DIRECCIÓN GENERAL DE ORGANIZACIÓN Y FOMENTO

LITORAL/ENTIDAD	TOTAL			TIPOS DE CULTIVO							
				EXTENSIVO		SEMI-INTENSIVO		INTENSIVO		OTRAS	
	NÚMERO	HA	M <sup>3</sup>	NÚMERO	HA	NÚMERO	HA	NÚMERO	HA	NÚMERO	M <sup>3</sup>
<b>TOTAL NACIONAL</b>	<b>821</b>	<b>65,381</b>	<b>16,550</b>	-	-	<b>803</b>	<b>64,843</b>	<b>17</b>	<b>538</b>	<b>1</b>	<b>16,550</b>
<b>LITORAL DEL PACÍFICO</b>	<b>769</b>	<b>64,725</b>	<b>16,550</b>	-	-	<b>759</b>	<b>64,429</b>	<b>9</b>	<b>296</b>	<b>1</b>	<b>16,550</b>
BAJA CALIFORNIA	25	491	-	-	-	24	431	1	60	-	-
BAJA CALIFORNIA SUR	8	171	-	-	-	8	171	-	-	-	-
SONORA	118	18,208	-	-	-	118	18,208	-	-	-	-
SINALOA	458	41,042	-	-	-	453	40,866	5	176	-	-
NAYARIT	133	4,101	16,550	-	-	129	4,041	3	60	1	16,550
JALISCO	1	6	-	-	-	1	6	-	-	-	-
COLIMA	13	90	-	-	-	13	90	-	-	-	-
GUERRERO	5	197	-	-	-	5	197	-	-	-	-
CHIAPAS	8	419	-	-	-	8	419	-	-	-	-
<b>LITORAL DEL GOLFO Y CARIBE</b>	<b>52</b>	<b>656</b>	-	-	-	<b>44</b>	<b>414</b>	<b>8</b>	<b>242</b>	-	-
TAMAULIPAS	24	407	-	-	-	24	407	-	-	-	-
VERACRUZ	-	-	-	-	-	-	-	-	-	-	-
TABASCO	22	13	-	-	-	20	7	2	6	-	-
CAMPECHE	3	137	-	-	-	-	-	3	137	-	-
YUCATÁN	3	99	-	-	-	-	-	3	99	-	-

FUENTE: SAGARPA, COMISIÓN NACIONAL DE ACUACULTURA Y PESCA, A PARTIR DE DATOS PROPIOS Y DE:  
COMITÉ DE SANIDAD ACUÍCOLA DEL ESTADO DE SONORA A.C. (COSAES).  
COMITÉ ESTATAL DE SANIDAD ACUÍCOLA DEL ESTADO DE SINALOA A.C. (CESASIN).  
COMITÉ ESTATAL DE SANIDAD ACUÍCOLA DEL ESTADO DE NAYARIT A.C.(CESANAY).

ESPECIE	TOTAL			CANALES 1/		JAULAS		ESTANQUES 2/		
	NÚMERO	HA	M <sup>3</sup>	NÚMERO	M <sup>3</sup>	NÚMERO	M <sup>3</sup>	NÚMERO	HA	M <sup>3</sup>
<b>TOTAL</b>	<b>2,665</b>	<b>69,026</b>	<b>48,312,287</b>	<b>20</b>	<b>28,348</b>	<b>112</b>	<b>45,490,056</b>	<b>2,421</b>	<b>67,713</b>	<b>195,868</b>
ABULÓN	3	170	-	-	-	-	-	-	-	-
ALMEJA CATARINA (CULTIVO MIXTO) 4/	7	371	2,000,000	-	-	-	-	-	-	-
ATÚN	11	0	45,184,333	-	-	11	45,184,333	-	-	-
BAGRE	88	123	62,373	-	-	50	31,155	37	123	31,148
BAGRE (CULTIVO MIXTO)	15	31	8,797	1	8,778	-	-	14	31	19
CAMARÓN	821	65,381	16,550	-	-	-	-	820	65,381	-
CARPA	113	49	4,220	-	-	3	2,110	107	46	2,110
CARPA (CULTIVOS MIXTOS)	18	35	240	-	-	-	-	18	35	240
CORVINA	2	65	-	-	-	-	-	2	65	-
LANGOSTA DE AGUA DULCE	12	1	-	-	-	-	-	12	1	-
LANGOSTINO	2	3	-	-	-	-	-	2	3	-
LOBINA	7	4	-	-	-	-	-	7	4	-
MADRE PERLA	1	1	-	-	-	-	-	-	-	-
MOJARRA TILAPIA	570	753	273,368	1	1,000	37	272,368	520	742	-
MOJARRA TILAPIA (CULTIVO MIXTO)	56	301	6,879	-	-	-	-	56	301	6,879
OSTIÓN	47	542	-	-	-	-	-	2	124	-
OSTIÓN (CULTIVO MIXTO)	1	10	-	-	-	-	-	-	-	-
PÁMPANO	1	53	-	-	-	-	-	1	53	-
PECES DE ORNATO	10	1	5,784	-	-	-	-	5	-	3,284
RANA	4	2	-	-	-	-	-	-	-	-
RÓBALO	1	2	-	-	-	-	-	1	2	-
TRUCHA	827	675	113,097	18	18,570	11	90	792	661	94,437
OTRAS ESPECIES Y CULTIVOS MIXTOS 5/	48	453	636,646	-	-	-	-	25	141	57,751

<1/2>

ESPECIE	CULTIVOS EN SUSPENSIÓN		OTROS 3/		
	NÚMERO	HA	NÚMERO	HA	M <sup>3</sup>
<b>TOTAL</b>	<b>59</b>	<b>1,267</b>	<b>51</b>	<b>46</b>	<b>2,598,015</b>
ABULÓN	3	170	-	-	-
ALMEJA CATARINA (CULTIVO MIXTO) 4/	7	371	-	-	2,000,000
ATÚN	-	-	-	-	-
BAGRE	-	-	1	-	70
BAGRE (CULTIVO MIXTO)	-	-	-	-	-
CAMARÓN	-	-	1	-	16,550
CARPA	-	-	3	3	-
CARPA (CULTIVOS MIXTOS)	-	-	-	-	-
CORVINA	-	-	-	-	-
LANGOSTA DE AGUA DULCE	-	-	-	-	-
LANGOSTINO	-	-	-	-	-
LOBINA	-	-	-	-	-
MADRE PERLA	1	1	-	-	-
MOJARRA TILAPIA	-	-	12	11	-
MOJARRA TILAPIA (CULTIVO MIXTO)	-	-	-	-	-
OSTIÓN	44	417	1	1	-
OSTIÓN (CULTIVO MIXTO)	1	10	-	-	-
PÁMPANO	-	-	-	-	-
PECES DE ORNATO	-	-	5	1	2,500
RANA	-	-	4	2	-
RÓBALO	-	-	-	-	-
TRUCHA	-	-	6	14	-
OTRAS ESPECIES Y CULTIVOS MIXTOS 5/	5	298	18	14	578,895

<2/2>

1. SE REFIERE A CANALES DE CORRIENTE RÁPIDA COMÚNMENTE LLAMADOS "RACEWAYS"

2. INCLUYE LA SUPERFICIE CORRESPONDIENTE A ESTANQUERIA RÚSTICA Y DE MAMPOSTERÍA, ASÍ COMO EL VOLUMEN DE ESTANQUERIA DE CONCRETO.

3. COMPRENDE CERCOS/ENCIERROS, RANARIOS, TANQUES/CONTENEDORES Y SISTEMAS DE CULTIVO COMBINADOS, POR EJEMPLO: ESTANQUES RÚSTICOS Y RACEWAYS.

4/ CULTIVO MIXTO ES LA PRODUCCIÓN COMBINADA DE DOS O MAS ESPECIES EN LA MISMA UNIDAD DE PRODUCCIÓN, POR EJEMPLO: ALMEJA CATARINA Y OSTIÓN; TILAPIA Y LANGOSTINO; CAMARÓN Y TILAPIA, ETC.

5/ INCLUYE PRINCIPALMENTE CULTIVOS MIXTOS DE DIVERSAS ESPECIES, ENTRE LAS QUE SE ENCUENTRAN, RÓBALO, JUREL, JAIBA, LANGOSTINO, MEJILLÓN, GUSANO, ETC.

LITORAL/ENTIDAD	NÚMERO	HECTÁREAS	METROS CÚBICOS
<b>TOTAL NACIONAL</b>	<b>2,665</b>	<b>69,026</b>	<b>48,312,287</b>
<b>LITORAL DEL PACÍFICO</b>	<b>1,624</b>	<b>66,559</b>	<b>47,839,068</b>
BAJA CALIFORNIA SUR	74	893	35,494,367
BAJA CALIFORNIA	25	491	12,152,150
SONORA	118	18,208	-
SINALOA	458	41,042	-
NAYARIT	149	4,241	16,550
JALISCO	49	421	33,020
COLIMA	46	251	4,725
MICHOACÁN	681	284	136,296
GUERRERO	16	309	1,960
OAXACA	-	-	-
CHIAPAS	8	419	-
<b>LITORAL DEL GOLFO Y CARIBE</b>	<b>344</b>	<b>2,026</b>	<b>271,392</b>
TAMAULIPAS	74	413	35,769
VERACRUZ	189	1,269	201,926
TABASCO	49	56	8,901
CAMPECHE	21	287	16,400
YUCATÁN	9	1	3,000
QUINTANA ROO	2	-	5,396
<b>ENTIDADES SIN LITORAL</b>	<b>697</b>	<b>441</b>	<b>201,827</b>
AGUASCALIENTES	-	-	-
COAHUILA	14	10	2,455
CHIHUAHUA	100	47	-
DISTRITO FEDERAL	16	13	30,039
DURANGO	18	3	-
GUANAJUATO	8	7	454
HIDALGO	121	63	15,501
MÉXICO	207	21	18,432
MORELOS	54	45	-
NUEVO LEÓN	10	3	1,055
PUEBLA	99	207	78,227
QUERÉTARO	11	1	1,413
SAN LUIS POTOSÍ	38	22	53,291
TLAXCALA	1	-	960
ZACATECAS	-	-	-

FUENTE: SAGARPA, COMISIÓN NACIONAL DE ACUACULTURA Y PESCA, A PARTIR DE DATOS DE LAS SUBDELEGACIONES ESTATALES DE PESCA.

LITORAL Y ENTIDAD	TOTAL	CAPTURA	ACUACULTURA	INDUSTRIALIZACIÓN*	COMERCIALIZACIÓN	OTRAS
<b>TOTAL</b>	<b>17,199</b>	<b>14,758</b>	<b>1,529</b>	<b>375</b>	<b>255</b>	<b>283</b>
<b>LITORAL DEL PACÍFICO</b>	<b>8,483</b>	<b>6,981</b>	<b>851</b>	<b>257</b>	<b>164</b>	<b>229</b>
BAJA CALIFORNIA	977	810	39	30	64	34
BAJA CALIFORNIA SUR	942	803	15	52	27	45
SONORA	1,393	1,136	149	58	46	3
SINALOA	2,326	1,745	457	107	12	5
NAYARIT	374	303	64	1	4	2
JALISCO	221	215	3	-	2	1
COLIMA	191	183	2	4	-	2
MICHOACÁN	503	306	97	1	2	97
GUERRERO	618	557	22	1	1	37
OAXACA	598	588	-	2	5	3
CHIAPAS	341	336	3	1	1	-
<b>LITORAL DEL GOLFO Y CARIBE</b>	<b>7,806</b>	<b>7,309</b>	<b>285</b>	<b>112</b>	<b>81</b>	<b>19</b>
TAMAULIPAS	798	715	35	18	27	3
VERACRUZ	4,541	4,296	224	5	16	-
TABASCO	710	692	6	1	9	2
CAMPECHE	780	750	2	15	12	1
YUCATÁN	648	556	18	57	8	9
QUINTANA ROO	328	300	0	16	8	4
<b>ENTIDADES SIN LITORAL</b>	<b>910</b>	<b>383</b>	<b>393</b>	<b>6</b>	<b>10</b>	<b>34</b>
AGUASCALIENTES	13	11	1	-	1	-
COAHUILA	4	4	-	-	-	-
CHIHUAHUA	12	12	-	-	-	-
DISTRITO FEDERAL	55	10	8	2	2	33
DURANGO	33	25	7	-	-	-
GUANAJUATO	145	65	80	-	-	-
HIDALGO	60	33	25	-	1	1
MEXICO	297	86	206	4	1	-
MORELOS	69	55	15	-	-	-
NUEVO LEÓN	5	5	-	-	-	-
PUEBLA	70	21	45	-	4	-
QUERÉTARO	36	31	3	-	1	-
SAN LUIS POTOSÍ	26	23	3	-	-	-
TLAXCALA	9	9	-	-	-	-
ZACATECAS	76	76	-	-	-	-

FUENTE: CIFRAS ESTIMADAS A PARTIR DEL REGISTRO NACIONAL DE PESCA Y ACUACULTURA  
\* CIFRAS AJUSTADAS CON EL DIRECTORIO NACIONAL DE ACUACULTURA Y PESCA 2007

#### 4.3 POBLACIÓN PESQUERA

POBLACIÓN REGISTRADA EN LA CAPTURA Y ACUACULTURA,  
SEGÚN LITORAL Y ENTIDAD FEDERATIVA, 2007 /e  
(NÚMERO DE PERSONAS)

CUADRO 4.3.1

LITORAL Y ENTIDAD	TOTAL	CAPTURA Y PESQUERÍAS ACUACULTURALES	SISTEMAS CONTROLADOS
<b>TOTAL</b>	<b>283,656</b>	<b>253,238</b>	<b>30,418</b>
<b>LITORAL DEL PACÍFICO</b>	<b>159,364</b>	<b>135,606</b>	<b>23,759</b>
BAJA CALIFORNIA	6,475	5,147	1,329
BAJA CALIFORNIA SUR	11,009	10,159	849
SONORA	24,317	19,532	4,785
SINALOA	44,869	31,310	13,559
NAYARIT	11,510	9,522	1,988
JALISCO	5,331	5,053	278
COLIMA	2,386	2,251	135
MICHOACÁN	8,704	8,265	439
GUERRERO	11,377	11,162	215
OAXACA	13,958	13,958	-
CHIAPAS	19,428	19,246	182
<b>LITORAL DEL GOLFO Y CARIBE</b>	<b>107,775</b>	<b>106,031</b>	<b>1,745</b>
TAMAULIPAS	15,960	15,217	743
VERACRUZ	33,914	33,181	733
TABASCO	22,167	22,062	106
CAMPECHE	12,343	12,299	44
YUCATÁN	20,146	20,031	115
QUINTANA ROO	3,245	3,242	4
<b>ENTIDADES SIN LITORAL</b>	<b>16,516</b>	<b>11,602</b>	<b>4,915</b>
AGUASCALIENTES	140	140	-
COAHUILA	163	163	-
CHIHUAHUA	1,046	606	439
DURANGO	1,785	822	963
DISTRITO FEDERAL	85	-	85
GUANAJUATO	1,535	1,128	406
HIDALGO	1,992	1,016	975
MÉXICO	1,351	652	699
MORELOS	1,362	577	785
NUEVO LEÓN	40	16	24
PUEBLA	1,244	869	375
QUERETARO	213	151	62
SAN LUIS POTOSÍ	793	706	87
TLAXCALA	1,732	1,719	13
ZACATECAS	3,037	3,037	-

FUENTE: SAGARPA, COMISIÓN NACIONAL DE ACUACULTURA Y PESCA. DIRECCIÓN GENERAL DE PLANEACIÓN, PROGRAMACIÓN Y EVALUACIÓN.  
e/ CIFRAS ESTIMADAS CON SERIE DE TIEMPO TOMANDO COMO REFERENCIA LOS ÚLTIMOS 5 AÑOS Y AJUSTÁNDOSE CON EL NÚMERO DE  
EMBARCACIONES REGISTRADOS POR LAS SUBDELEGACIONES DE PESCA

LITORAL Y ENTIDAD	1998	1999	2000	2001	2002 /e	2003 /e	2004 /e	2005 /e	2006 /e	2007 /e
<b>TOTAL 1/</b>	<b>258,850</b>	<b>259,752</b>	<b>262,401</b>	<b>268,727</b>	<b>268,222</b>	<b>273,187</b>	<b>278,745</b>	<b>279,051</b>	<b>282,938</b>	<b>283,656</b>
<b>LITORAL DEL PACÍFICO</b>	<b>141,850</b>	<b>141,994</b>	<b>143,442</b>	<b>149,522</b>	<b>148,389</b>	<b>152,362</b>	<b>155,462</b>	<b>156,093</b>	<b>158,430</b>	<b>159,364</b>
BAJA CALIFORNIA	6,646	6,247	6,311	6,444	6,237	6,238	6,365	6,183	6,175	6,475
BAJA CALIFORNIA SUR	10,685	10,599	10,707	11,027	10,529	10,795	11,014	10,914	10,933	11,009
SONORA	21,345	21,189	21,405	22,638	22,379	23,033	23,502	23,583	23,931	24,317
SINALOA	35,107	35,711	36,075	39,681	39,371	41,648	42,495	43,453	44,531	44,869
NAYARIT	10,472	10,509	10,616	10,627	10,675	10,809	11,029	10,978	11,141	11,510
JALISCO	4,769	4,794	4,843	5,001	4,997	5,096	5,200	5,224	5,298	5,331
COLIMA	2,257	2,213	2,235	2,281	2,256	2,276	2,322	2,301	2,319	2,386
MICHOACÁN	8,496	8,496	8,583	8,527	8,564	8,609	8,785	8,716	8,820	8,704
GUERRERO	10,660	10,774	10,884	11,071	11,124	11,282	11,512	11,548	11,710	11,377
OAXACA	13,509	13,500	13,638	13,755	13,769	13,867	14,149	14,097	14,246	13,958
CHIAPAS	17,904	17,962	18,145	18,470	18,489	18,708	19,089	19,096	19,326	19,428
<b>LITORAL DEL GOLFO Y CARIBE</b>	<b>101,743</b>	<b>101,945</b>	<b>102,985</b>	<b>104,028</b>	<b>104,237</b>	<b>105,197</b>	<b>107,338</b>	<b>107,100</b>	<b>108,353</b>	<b>107,775</b>
TAMAULIPAS	14,716	14,582	14,731	15,153	15,046	15,262	15,573	15,537	15,703	15,960
VERACRUZ	31,754	32,082	32,409	32,277	32,566	32,788	33,455	33,371	33,815	33,914
TABASCO	20,925	20,954	21,168	21,499	21,512	21,734	22,176	22,155	22,407	22,167
CAMPECHE	12,019	12,000	12,122	12,307	12,297	12,411	12,663	12,634	12,769	12,343
YUCATÁN	19,321	19,321	19,518	19,711	19,731	19,890	20,295	20,232	20,454	20,146
QUINTANA ROO	3,008	3,006	3,037	3,081	3,085	3,112	3,176	3,170	3,205	3,245
<b>ENTIDADES SIN LITORAL</b>	<b>15,257</b>	<b>15,813</b>	<b>15,974</b>	<b>15,177</b>	<b>15,595</b>	<b>15,627</b>	<b>15,945</b>	<b>15,859</b>	<b>16,155</b>	<b>16,516</b>
AGUASCALIENTES	150	142	143	140	137	134	137	131	131	140
COAHUILA	192	192	194	159	167	156	159	148	149	163
CHIHUAHUA	1,058	1,058	1,069	936	967	976	996	948	981	1,046
DISTRITO FEDERAL	-	-	-	34	27	77	78	82	104	85
DURANGO	1,224	1,224	1,236	1,478	1,433	1,627	1,660	1,706	1,786	1,785
GUANAJUATO	1,661	1,661	1,678	1,424	1,480	1,447	1,477	1,392	1,424	1,535
HIDALGO	1,282	1,664	1,681	1,980	2,116	1,851	1,889	2,187	2,060	1,992
MÉXICO	1,389	1,389	1,403	1,165	1,217	1,217	1,242	1,160	1,205	1,351
MORELOS	1,114	1,041	1,052	1,096	1,054	1,213	1,238	1,193	1,272	1,362
NUEVO LEÓN	30	30	30	34	33	37	38	38	40	40
PUEBLA	1,608	1,876	1,895	1,022	1,336	1,171	1,195	1,058	1,135	1,244
QUERÉTARO	155	163	165	183	184	200	204	211	220	213
SAN LUIS POTOSÍ	739	718	725	753	739	755	771	763	772	793
TLAXCALA	1,840	1,840	1,859	1,887	1,819	1,852	1,890	1,873	1,877	1,732
ZACATECAS	2,815	2,815	2,844	2,886	2,886	2,913	2,972	2,967	2,999	3,037

FUENTES: COMISION INTERSECRETARIAL DE SEGURIDAD Y VIGILANCIA MARITIMA Y PORTUARIA, INVENTARIO NACIONAL DE EMBARCACIONES  
REGISTRO NACIONAL DE PESCA Y ACAUCULTURA (UNIDADES ECONOMICAS)  
2002-2003 2005 Y 2006/e.- CIFRAS ESTIMADAS POR LA DIRECCION GENERAL DE PLANEACION PROGRAMACION Y EVALUACION UTILIZANDO EL METODO DE SERIES  
DE TIEMPO CONSIDERANDO LOS ULTIMOS 5 AÑOS

LITORAL Y ENTIDAD	TOTAL	ALTA MAR	RIBERA	RIBERA Y ALTA MAR	AGUA DULCE	ACUÍCOLAS	SERVICIOS TURÍSTICOS	PESCA DEPORTIVA	INDUSTRIALES
<b>TOTAL</b>	<b>2,804</b>	<b>428</b>	<b>1,424</b>	<b>104</b>	<b>498</b>	<b>234</b>	<b>43</b>	<b>53</b>	<b>20</b>
<b>LITORAL DEL PACÍFICO</b>	<b>1,877</b>	<b>313</b>	<b>1,032</b>	<b>65</b>	<b>215</b>	<b>165</b>	<b>32</b>	<b>45</b>	<b>10</b>
BAJA CALIFORNIA	83	41	23	7	-	2	4	5	1
BAJA CALIFORNIA SUR	140	8	92	17	-	1	8	12	2
SONORA	417	69	276	27	15	26	-	4	-
SINALOA	703	107	366	5	89	123	3	5	5
NAYARIT	72	29	27	-	3	2	1	9	1
JALISCO	58	6	27	2	18	1	-	4	-
COLIMA	63	15	33	5	5	-	1	4	-
MICHOACÁN	93	3	43	1	44	2	-	-	-
GUERRERO	6	-	1	Nd	2	2	1	-	-
OAXACA	128	21	83	-	8	1	13	1	1
CHIAPAS	114	14	61	1	31	5	1	1	-
<b>LITORAL DEL GOLFO Y CARIBE</b>	<b>780</b>	<b>115</b>	<b>392</b>	<b>39</b>	<b>211</b>	<b>6</b>	<b>8</b>	<b>5</b>	<b>4</b>
TAMAULIPAS	98	32	52	2	5	4	1	-	2
VERACRUZ	234	7	85	1	141	-	-	-	-
TABASCO	179	12	95	6	65	-	-	1	-
CAMPECHE	184	54	117	10	-	1	-	-	2
YUCATÁN	63	7	36	19	-	1	-	-	-
QUINTANA ROO	22	3	7	1	-	-	7	4	-
<b>ENTIDADES SIN LITORAL</b>	<b>147</b>	<b>-</b>	<b>-</b>	<b>-</b>	<b>72</b>	<b>63</b>	<b>3</b>	<b>3</b>	<b>6</b>
COAHUILA	10	-	-	-	4	-	-	-	6
CHIHUAHUA	8	-	-	-	8	-	-	-	-
DURANGO	27	-	-	-	5	22	-	-	-
GUANAJUATO	13	-	-	-	3	10	-	-	-
HIDALGO	11	-	-	-	9	2	-	-	-
MÉXICO	4	-	-	-	3	1	-	-	-
NUEVO LEÓN	4	-	-	-	1	-	-	3	-
PUEBLA	6	-	-	-	-	6	-	-	-
QUERÉTARO	20	-	-	-	-	17	3	-	-
SAN LUIS POTOSÍ	5	-	-	-	4	1	-	-	-
TLAXCALA	8	-	-	-	4	4	-	-	-
ZACATECAS	31	-	-	-	31	-	-	-	-

FUENTE: SAGARPA, COMISIÓN NACIONAL DE ACUACULTURA Y PESCA. DIRECCIÓN GENERAL DE PLANEACIÓN, PROGRAMACIÓN Y EVALUACIÓN.  
Nd =DATO ACTUALIZADO NO DISPONIBLE



LITORAL Y ENTIDAD	TOTAL	OTRAS FORMAS DE ORGANIZACIÓN SOCIAL							
		UP	UPP	GS	SSS	UEE	SE	SP	OTRAS
<b>TOTAL</b>	<b>1,946</b>	<b>229</b>	<b>403</b>	<b>169</b>	<b>542</b>	<b>132</b>	<b>98</b>	<b>186</b>	<b>187</b>
<b>LITORAL DEL PACÍFICO</b>	<b>755</b>	<b>187</b>	<b>183</b>	<b>58</b>	<b>102</b>	<b>32</b>	<b>49</b>	<b>80</b>	<b>64</b>
BAJA CALIFORNIA	83	2	17	-	3	1	-	54	6
BAJA CALIFORNIA SUR	44	16	3	-	9	-	9	3	4
SONORA	66	4	8	20	22	1	1	4	6
SINALOA	21	5	3	1	4	3	-	4	1
NAYARIT	73	7	2	1	14	1	38	-	10
JALISCO	133	14	116	-	2	-	-	-	1
COLIMA	4	-	-	-	3	-	-	-	1
MICHOACÁN	175	134	9	8	20	-	-	-	4
GUERRERO	30	3	-	-	3	-	-	-	24
OAXACA	95	2	3	26	19	25	1	13	6
CHIAPAS	31	-	22	2	3	1	-	2	1
<b>LITORAL DEL GOLFO Y CARIBE</b>	<b>492</b>	<b>22</b>	<b>90</b>	<b>34</b>	<b>291</b>	<b>0</b>	<b>1</b>	<b>50</b>	<b>4</b>
TAMAULIPAS	29	-	3	-	26	-	-	-	-
VERACRUZ	26	6	15	-	1	-	-	1	3
TABASCO	147	8	70	33	36	-	-	-	-
CAMPECHE	111	8	-	-	102	-	-	-	1
YUCATÁN	172	-	2	-	123	-	-	47	-
QUINTANA ROO	7	-	-	1	3	-	1	2	-
<b>ENTIDADES SIN LITORAL</b>	<b>699</b>	<b>20</b>	<b>130</b>	<b>77</b>	<b>149</b>	<b>100</b>	<b>48</b>	<b>56</b>	<b>119</b>
AGUASCALIENTES	25	-	7	-	-	-	11	5	2
COAHUILA	37	-	36	-	-	-	-	-	1
CHIHUAHUA	4	1	-	-	2	-	-	-	1
DURANGO	27	18	-	-	9	-	-	-	-
GUANAJUATO	35	-	-	-	11	-	12	12	-
HIDALGO	107	-	1	-	56	22	8	14	6
MÉXICO	104	-	1	63	29	5	1	3	2
MORELOS	71	-	-	-	19	42	-	8	2
NUEVO LEÓN	5	1	1	1	-	2	-	-	-
PUEBLA	6	-	-	3	3	-	-	-	-
QUERÉTARO	26	-	-	-	-	12	-	13	1
SAN LUIS POTOSÍ	49	-	14	6	8	17	-	-	4
TLAXCALA	148	-	70	4	12	-	16	1	45
ZACATECAS	55	-	-	-	-	-	-	-	55

FUENTE: SAGARPA. COMISIÓN NACIONAL DE ACUACULTURA Y PESCA.- DIRECCIÓN GENERAL DE PLANEACIÓN PROGRAMACIÓN Y EVALUACIÓN

LITORAL Y ENTIDAD	NÚMERO DE ORGANIZACIONES			NÚMERO DE MIEMBROS		
	TOTAL	COOPERATIVAS	OFOS	TOTAL	COOPERATIVAS	OFOS
<b>TOTAL</b>	<b>5,951</b>	<b>3,195</b>	<b>2,756</b>	<b>189,264</b>	<b>123,705</b>	<b>69,138</b>
<b>LITORAL DEL PACÍFICO</b>	<b>3,175</b>	<b>2,133</b>	<b>1,042</b>	<b>120,920</b>	<b>92,680</b>	<b>31,727</b>
BAJA CALIFORNIA	166	83	83	4,771	2,608	2,920
BAJA CALIFORNIA SUR	329	140	189	4,905	4,158	846
SONORA	483	417	66	15,714	13,857	1,827
SINALOA	775	703	72	31,499	29,265	534
NAYARIT	145	72	73	10,593	7,093	4,390
JALISCO	191	58	133	5,837	1,865	3,835
COLIMA	67	63	4	1,470	861	589
MICHOACÁN	325	93	232	9,010	3,098	7,572
GUERRERO	326	262	64	12,505	11,432	562
OAXACA	223	128	95	10,909	7,985	4,824
CHIAPAS	145	114	31	13,706	10,458	3,828
<b>LITORAL DEL GOLFO Y CARIBE</b>	<b>1,851</b>	<b>836</b>	<b>1,015</b>	<b>49,396</b>	<b>27,568</b>	<b>21,920</b>
TAMAULIPAS	127	98	29	5,986	5,176	810
VERACRUZ	839	290	549	17,630	6,053	11,577
TABASCO	326	179	147	12,216	8,123	4,160
CAMPECHE	295	184	111	6,929	4,824	1,998
YUCATÁN	235	63	172	5,275	2,102	3,305
QUINTANA ROO	29	22	7	1,360	1,290	70
<b>ENTIDADES SIN LITORAL</b>	<b>925</b>	<b>226</b>	<b>699</b>	<b>18,948</b>	<b>3,457</b>	<b>15,491</b>
AGUASCALIENTES	25		25	345	-	345
COAHUILA	47	10	37	493	97	396
CHIHUAHUA	12	8	4	594	488	106
DURANGO	54	27	27	483	97	386
GUANAJUATO	80	45	35	1,510	389	1,121
HIDALGO	118	11	107	3,049	326	2,723
MÉXICO	119	15	104	2,589	105	2,484
MORELOS	71		71	1,130	-	1,130
NUEVO LEÓN	9	4	5	196	134	62
PUEBLA	37	31	6	1,314	349	965
QUERÉTARO	57	31	26	608	488	120
SAN LUIS POTOSÍ	54	5	49	1,757	161	1,596
TLAXCALA	156	8	148	3,513	227	3,286
ZACATECAS	86	31	55	1,367	596	771

FUENTE: SAGARPA. COMISIÓN NACIONAL DE ACUACULTURA Y PESCA.- DIRECCIÓN GENERAL DE PLANEACIÓN PROGRAMACIÓN Y EVALUACIÓN.  
/e CIFRAS ESTIMADAS

INSTITUCIÓN	MONTO
TOTAL	3,011,280
FIRA-FOPESCA 1/	2,676,999
BANCOMEXT 2/	334,281
BANCOMEXT EN MILES DE DÓLARES 3/	30,612

1/ INCLUYE FINANCIAMIENTOS OTORGADOS CON RECURSOS DEL PROGRAMA BANCOMEXT DE APOYO A LAS EXPORTACIONES DE PRODUCTOS PESQUEROS, CANALIZADOS POR FIRA-FOPESCA.  
2/ CIFRA PRELIMINAR PARA LA CONVERSIÓN DE LOS RECURSOS DE BANCOMEXT, EXPRESADOS EN DÓLARES SE UTILIZÓ EL TIPO DE CAMBIO PROMEDIO MENSUAL  
3/ PARA LA CONVERSIÓN DE LOS RECURSOS DE BANCOMEXT, EXPRESADOS EN DÓLARES SE UTILIZÓ EL TIPO DE CAMBIO PROMEDIO MENSUAL DE BANAMEX PARA EL 2006  
FUENTE: FIRA-FOPESCA Y BANCOMEXT.

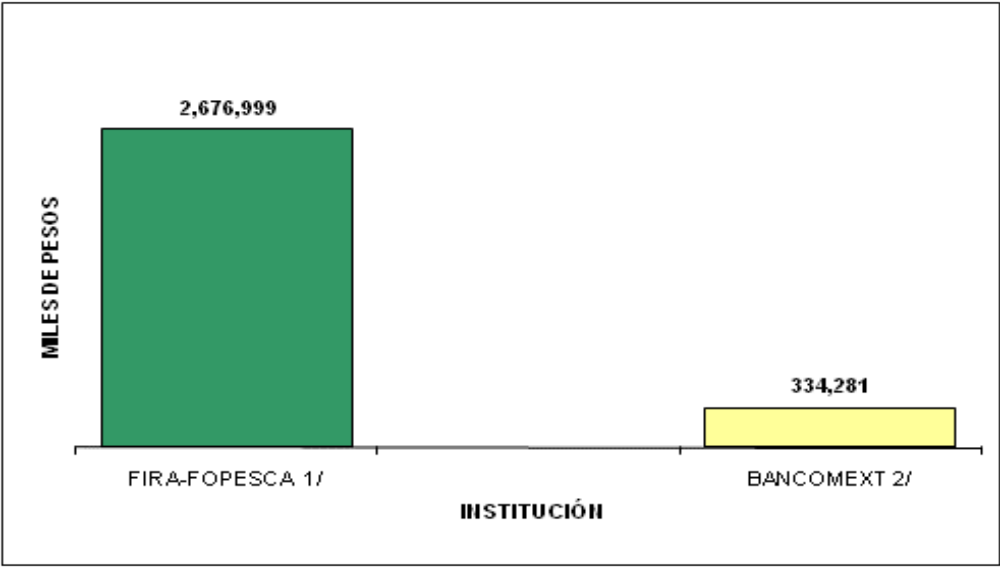

CONCEPTO	TOTAL	ENE	FEB	MAR	ABR	MAY	JUN	JUL	AGO	SEP	OCT	NOV	DIC
<b>TOTAL</b>	<b>2,676,999</b>	<b>213,318</b>	<b>124,110</b>	<b>99,912</b>	<b>214,349</b>	<b>270,694</b>	<b>395,799</b>	<b>211,866</b>	<b>275,851</b>	<b>254,361</b>	<b>222,992</b>	<b>105,695</b>	<b>288,054</b>
AVIO	2,426,191	187,149	116,848	92,827	204,073	189,436	387,515	171,468	250,701	247,593	192,879	100,392	285,311
REFACCIONARIO	250,808	26,168	7,262	7,085	10,276	81,258	8,284	40,398	25,150	6,768	30,113	5,304	2,743
<b>CAPTURA 1_/</b>	<b>646,454</b>	<b>72,024</b>	<b>19,165</b>	<b>39,511</b>	<b>59,687</b>	<b>49,170</b>	<b>34,505</b>	<b>88,598</b>	<b>68,194</b>	<b>65,412</b>	<b>95,229</b>	<b>23,152</b>	<b>31,808</b>
PESCA RIBEREÑA	219,905	9,874	12,138	33,270	5,588	324	25,714	21,092	44,566	29,611	10,351	4,384	22,994
PESCA DE ALTURA	426,549	62,150	7,027	6,241	54,099	48,846	8,791	67,506	23,628	35,801	84,878	18,768	8,814
<b>ACUACULTURA</b>	<b>996,589</b>	<b>11,806</b>	<b>53,790</b>	<b>33,929</b>	<b>109,651</b>	<b>173,981</b>	<b>257,944</b>	<b>90,691</b>	<b>114,259</b>	<b>101,047</b>	<b>19,298</b>	<b>10,502</b>	<b>19,681</b>
PISCICULTURA 2_/	27,571	589,604	2,005	4,020	6,168	852	529	406	11,904	58	764	217	57
ACUACULTURA 3_/	969,018	11,216	51,785	29,909	103,482	173,128	257,424	90,285	102,355	100,989	18,535	10,285	19,623
<b>INDUSTRIA Y COMERC.</b>	<b>1,033,956</b>	<b>129,488</b>	<b>51,155</b>	<b>26,472</b>	<b>45,011</b>	<b>47,543</b>	<b>103,340</b>	<b>32,576</b>	<b>93,397</b>	<b>87,902</b>	<b>108,465</b>	<b>72,041</b>	<b>236,565</b>
INDUSTRIA	572,365	89,138	40,167	10,218	27,053	21,673	87,866	12,247	52,331	15,368	69,848	20,457	126,000
COMERCIALIZACIÓN	461,591	40,350	10,988	16,254	17,959	25,870	15,474	20,329	41,066	72,534	38,616	51,584	110,566

1/ INCLUYE CAMARÓN, ATÚN, BACALAO, ROBALO, SIERRA, CORVINA, LISA, TIBURÓN Y CAZÓN, SARDINA Y ANCHOVETA, GUACHINANGO, PARGO, OTRAS ESPECIES DE ESCAMA Y

2/ INCLUYE BAGRE, TILAPIA, CARPA, TRUCHA Y LOBINA RAYADA.

3/ INCLUYE LANGOSTINO, ALMEJA, OSTIÓN, MEJILLÓN, RANA TORO Y CAMARÓN.

PLAZOS	TOTAL	ENE	FEB	MAR	ABR	MAY	JUN	JUL	AGO	SEP	OCT	NOV	DIC
<b>TOTAL</b>	<b>334,281</b>	<b>14,095</b>	<b>16,264</b>	<b>21,895</b>	<b>83,303</b>	<b>28,524</b>	<b>15,295</b>	<b>38,924</b>	<b>16,064</b>	<b>71,929</b>	<b>8,808</b>	<b>15,933</b>	<b>3,246</b>
CORTO PLAZO	<b>206,949</b>	12,233	9,252	21,836	31,247	15,587	6,543	27,146	10,794	58,337	8,784	1,953	3,238
LARGO PLAZO	<b>127,332</b>	1,862	7,013	60	52,055	12,938	8,752	11,778	5,270	13,593	24	13,980	9
SEGUROS Y GARANTIAS	-	-	-	-	-	-	-	-	-	-	-	-	-

a/ PARA LA CONVERSIÓN DE LOS RECURSOS DE BANCOMEXT EXPRESADOS EN DÓLARES SE UTILIZO EL TIPO DE CAMBIO PROMEDIO DEL MES.  
FUENTE: BANCOMEXT

FINANCIAMIENTO ANUAL AL SECTOR PESQUERO POR FIRA - FOPESCA Y BANCOMEXT,  
SEGÚN TIPO DE CREDITO, 1998 - 2007  
(MILES DE PESOS)

CUADRO 4.4.4

CONCEPTO	1998	1999	2000	2001	2002	2003	2004	2005	2006	2007
<b>TOTAL</b>	<b>1,316,978</b>	<b>1,910,894</b>	<b>2,369,191</b>	<b>1,144,585</b>	<b>2,624,184</b>	<b>1,924,385</b>	<b>3,611,169</b>	<b>4,139,608</b>	<b>3,434,465</b>	<b>3,011,280</b>
FIRA - BANCOMEXT 1/	<b>579,104</b>	<b>1,023,454</b>	<b>1,358,850</b>	<b>411,761</b>	<b>1,465,657</b>	<b>1,575,737</b>	<b>3,040,878</b>	<b>3,568,628</b>	<b>3,090,172</b>	<b>2,676,999</b>
AVIO	391,272	843,687	1,152,388	162,575	1,253,927	1,424,538	2,756,967	3,246,105	2,788,834	2,426,191
REFACCIONARIO	187,832	179,767	206,462	249,186	211,730	151,199	283,911	322,522	301,338	250,808
BANCOMEXT 2/	<b>737,874</b>	<b>887,440</b>	<b>1,010,341</b>	<b>732,824</b>	<b>1,158,527</b>	<b>348,648</b>	<b>570,291</b>	<b>570,980</b>	<b>344,293</b>	<b>334,281</b>
CORTO PLAZO	514,298	367,337	413,554	583,644	609,604	329,781	448,923	353,487	213,147	206,949
LARGO PLAZO	223,576	520,103	596,787	149,180	548,922	18,867	121,368	217,494	131,146	127,332

1/ INCLUYE FINANCIAMIENTOS OTORGADOS CON RECURSOS DEL PROGRAMA BANCOMEXT DE APOYO A LAS EXPORTACIONES DE PRODUCTOS PESQUEROS, CANALIZADOS POR FIRA - FOPESCA.  
2/ PARA LA CONVERSIÓN DE LOS RECURSOS BANCOMEXT EXPRESADOS EN DÓLARES SE UTILIZÓ EL TIPO DE CAMBIO PROMEDIO ANUAL.  
FUENTE: FIRA-FOPESCA Y BANCOMEXT.

FINANCIAMIENTO ANUAL AL SECTOR PESQUERO POR BANCOMEXT 1998 - 2007  
(MILLONES DE DÓLARES)

CUADRO 4.4.5

CONCEPTO	1998	1999	2000	2001	2002	2003	2004	2005	2006	2007
<b>TOTAL</b>	<b>111.3</b>	<b>100.0</b>	<b>108.4</b>	<b>78.8</b>	<b>116.5</b>	<b>162.5</b>	<b>51.2</b>	<b>54.4</b>	<b>31.5</b>	<b>30.6</b>
CORTO PLAZO	77.7	41.3	44.4	62.7	58.4	0.0	40.3	33.7	19.5	19.0
LARGO PLAZO	33.6	58.7	64.0	16.2	51.6	162.5	10.9	20.7	12.0	11.7

FUENTE: BANCOMEXT.

CONCEPTO	1998	1999	2000	2001	2002	2003	2004	2005	2006	2007
<b>TOTAL</b>	<b>579,104</b>	<b>1,023,454</b>	<b>1,358,850</b>	<b>1,411,761</b>	<b>1,465,657</b>	<b>1,575,737</b>	<b>3,040,877</b>	<b>3,568,628</b>	<b>3,090,172</b>	<b>2,676,999</b>
<b>CAPTURA 1/</b>	<b>236,747</b>	<b>459,539</b>	<b>519,394</b>	<b>562,029</b>	<b>563,282</b>	<b>658,649</b>	<b>1,324,096</b>	<b>575,085</b>	<b>1,091,176</b>	<b>646,454</b>
PESCA RIBEREÑA	84,434	149,015	218,387	252,180	199,906	218,562	463,362	351,437	685,675	219,905
PESCA DE ALTURA	152,313	310,524	301,007	309,849	363,376	440,087	860,734	223,647	405,501	426,549
<b>ACUACULTURA</b>	<b>150,424</b>	<b>271,580</b>	<b>498,575</b>	<b>589,526</b>	<b>618,257</b>	<b>619,868</b>	<b>1,137,448</b>	<b>1,484,897</b>	<b>872,287</b>	<b>996,589</b>
PISCICULTURA 2/	330	3,172	15,067	17,108	18,956	5,234	18,459	46,399	19,485	27,571
ACUACULTURA 3/	150,094	268,408	483,508	572,418	599,301	614,634	1,118,989	1,438,497	852,802	969,018
<b>INDUSTRIA Y COMERCIALIZACIÓN</b>	<b>191,933</b>	<b>292,335</b>	<b>340,881</b>	<b>260,206</b>	<b>284,118</b>	<b>297,220</b>	<b>579,333</b>	<b>1,508,647</b>	<b>1,126,709</b>	<b>1,033,956</b>
INDUSTRIA	155,746	271,425	245,523	200,118	191,662	204,760	410,904	1,080,329	809,838	572,365
COMERCIALIZACIÓN	36,187	20,910	95,358	60,088	92,456	92,460	168,429	428,317	316,871	461,591

1/ INCLUYE BACALAO, ROBALO, SIERRA, CORVINA, LISA, TIBURÓN Y CAZÓN, SARDINA Y ANCHOVETA, GUACHINANGO, PARGO, OTRAS ESPECIES DE ESCAMA Y PULPO.

2/ INCLUYE BAGRE, TILAPIA, CARPA, TRUCHA Y LOBINA RAYADA.

3/ INCLUYE LANGOSTINO, ALMEJA, OSTIÓN, MEJILLÓN, RANA TORO Y CAMARÓN.

NOTA: EL MONTO DE LOS DESCUENTOS INCLUYE RECURSOS DEL PROGRAMA DE FOMENTO A LAS EXPORTACIONES DE BANCOMEXT.

FUENTE: FIRA-FOPESCA.

E N T I D A D	1998	1999	2000	2001	2002	2003	2004	2005	2006	2007
<b>TOTAL</b>	<b>579,104</b>	<b>1,023,454</b>	<b>1,358,850</b>	<b>1,411,762</b>	<b>1,465,657</b>	<b>1,575,737</b>	<b>3,040,878</b>	<b>3,568,628</b>	<b>3,090,172</b>	<b>2,676,999</b>
<b>LITORAL DEL PACÍFICO</b>	<b>378,867</b>	<b>831,143</b>	<b>1,189,016</b>	<b>1,229,829</b>	<b>1,312,985</b>	<b>1,316,325</b>	<b>2,567,669</b>	<b>3,258,322</b>	<b>2,852,499</b>	<b>2,425,389</b>
BAJA CALIFORNIA	87,285	253,040	163,207	32,804	16,763	79,017	184,611	52,685	25,800	9,694
BAJA CALIFORNIA SUR	3,447	9,240	37,114	18,678	28,170	27,132	47,191	50,730	76,756	71,241
SONORA	91,911	229,481	273,646	301,235	409,474	403,140	672,848	1,843,184	1,961,216	910,321
SINALOA	157,967	297,632	632,676	744,264	746,622	618,723	1,291,015	670,854	514,006	836,961
NAYARIT	10,913	7,248	12,953	24,680	31,812	18,372	43,722	115,577	78,486	65,572
JALISCO	18,584	14,372	34,248	56,648	33,865	26,456	95,546	268,375	11,405	195,535
COLIMA	8,077	15,892	29,162	30,485	34,471	128,116	213,601	246,400	175,751	328,177
MICHOACÁN	225	728	192	1,485	620	10,310	7,222	-	60	250
GUERRERO	87	477	766	872	13	2,110	4,660	7,830	3,515	825
OAXACA	-	1,975	-	3,238	1,914	229	823	-	890	497
CHIAPAS	371	1,058	5,052	15,441	9,261	2,720	6,429	2,687	4,616	6,316
<b>LITORAL DEL GOLFO Y CARIBE</b>	<b>168,167</b>	<b>146,953</b>	<b>124,830</b>	<b>157,792</b>	<b>115,894</b>	<b>145,824</b>	<b>282,117</b>	<b>229,376</b>	<b>214,225</b>	<b>234,455</b>
TAMAULIPAS	22,964	13,805	9,780	21,185	15,405	20,134	17,129	16,647	34,247	16,024
VERACRUZ	1,645	869	3,501	4,890	1,162	2,332	923	-	-	-
TABASCO	310	3,004	4,217	16,265	6,595	3,089	-	12,935	430	-
CAMPECHE	35,656	1,942	1,192	17,299	1,954	1,061	99,909	109,667	36,349	30,851
YUCATÁN	99,357	125,313	105,693	96,615	88,392	107,846	147,793	74,874	131,420	182,209
QUINTANA ROO	8,235	2,020	447	1,538	2,386	11,362	16,363	15,253	11,779	5,371
<b>ENTIDADES SIN LITORAL</b>	<b>32,070</b>	<b>45,358</b>	<b>45,004</b>	<b>23,541</b>	<b>37,378</b>	<b>113,588</b>	<b>191,093</b>	<b>80,929</b>	<b>23,448</b>	<b>17,155</b>
AGUASCALIENTES	-	-	-	-	-	-	2,500	3,000	2,800	-
COAHUILA	61	300	2	1	482	313	-	-	-	-
CHIHUAHUA	-	-	-	2,596	446	-	-	-	-	300
DISTRITO FEDERAL	-	-	-	-	13,763	-	-	67,885	-	-
DURANGO	9	-	-	-	-	-	-	-	-	-
GUANAJUATO	-	-	-	-	-	-	-	7,378	14,306	8,788
HIDALGO	-	-	-	-	-	1,385	200	-	-	-
MÉXICO	-	58	2	284	113	108,195	188,093	-	-	5,800
MORELOS	-	-	-	160	1,645	870	300	41	3	2
NUEVO LEÓN	-	-	-	-	600	-	-	-	6,278	1,089
PUEBLA	-	-	-	-	-	-	-	2,600	40	1,161
QUERÉTARO	-	-	-	-	329	-	-	-	-	-
SAN LUIS POTOSÍ	32,000	45,000	45,000	20,500	20,000	2,825	-	25	21	15
ZACATECAS	-	-	-	-	-	-	-	-	-	-

a/. LAS CIFRAS DE LAS ENTIDADES SON ESTIMADAS, NO ASÍ EL TOTAL.  
FUENTE: FIRA-FOPESCA.

## 5. Normatividad

---

### 5.1 Normas Oficiales Mexicanas

5.1.1	Comité consultivo nacional de normalización de pesca responsable “Administración de Pesquerías”	157
5.1.2	Comité consultivo nacional de normalización de pesca responsable “Sanidad Acuícola”	162
5.1.3	Principales Normas Oficiales Mexicanas relativas al sector pesquero “Secretaria de Salud” y “Secretaria del Medio Ambiente y Recursos Naturales”	162

### 5.2 Vedas

5.2.1	Especies, épocas y zonas de veda permanente	163
5.2.2	Especies, épocas y zonas de veda temporales en el Océano Pacífico	165
5.2.3	Especies, épocas y zonas de veda temporales en el Golfo de México y Mar Caribe	166
5.2.4	Especies, épocas y zonas de veda en aguas interiores	167
5.2.5	Especies, épocas y zonas de veda temporales y permanentes de camarón en el Océano Pacífico y Golfo de México y Mar Caribe	169





## 5.1 NORMAS OFICIALES MEXICANAS

COMITÉ CONSULTIVO NACIONAL DE NORMALIZACIÓN DE PESCA RESPONSABLE  
"ADMINISTRACIÓN DE PESQUERÍAS"

CUADRO 5.1.1

CLAVE DE LA NOM	TÍTULO	OBJETIVO Y CAMPO DE APLICACIÓN	FECHA DE PUBLICACIÓN	FECHA DE ENTRADA EN VIGOR
NOM-001-PESC-1994	Norma Oficial Mexicana NOM-001-PESC-1994, Para regular el aprovechamiento de los recursos pesqueros en el embalse de la presa "El Cuchillo-Solidaridad", ubicada en el Municipio de China Nuevo León.	Esta Norma tiene por objeto regular las actividades de pesca en el embalse de la presa "El Cuchillo-Solidaridad", en el Municipio de China, en el Estado de Nuevo León, sin perjuicio de las disposiciones normativas que establezcan la Comisión Nacional del Agua, la Secretaría de Desarrollo Social y otras autoridades competentes.	Octubre 14, 1994	Octubre 15, 1994
NOM-002-PESC-1993	Norma Oficial Mexicana NOM- 002-PESC-1993, Para ordenar el aprovechamiento de las especies de camarón en aguas de jurisdicción federal de los Estados Unidos Mexicanos.	Esta Norma tiene como propósito garantizar la conservación, la preservación y el óptimo aprovechamiento de las poblaciones de las distintas especies de camarón, en los sistemas lagunarios estuarinos, bahías y aguas marinas de jurisdicción federal y es de observancia obligatoria para quienes se dedican al aprovechamiento de todas las especies de camarón en aguas marinas y de los sistemas lagunarios estuarinos y bahías de jurisdicción federal del Golfo de México y Mar Caribe, así como del Océano Pacífico, incluyendo el Golfo de California.	Diciembre 31, 1993	Enero 1º, 1994
Modificación de la NOM 002-PESC-1993 Anexos	Modificación de la Norma Oficial Mexicana NOM-002-PESC-1993, Para ordenar el aprovechamiento de las especies de camarón en aguas de jurisdicción federal de los Estados Unidos Mexicanos, publicada el 31 de diciembre de 1993.	Autorización para el uso de las artes de pesca conocidas como "atarrazas", "suríperas" o "dragonas" y "chinchorros de línea" en aguas de los Estados de Sinaloa y Sonora. De igual forma se establece la obligatoriedad de el uso de dispositivos excluidores de tortugas (DET's) en redes de arrastre que se utilicen para las capturas de camarón en los litorales del Océano Pacífico, Golfo de México y Mar Caribe.	Julio 30, 1997	Julio 31, 1997
Modificación de la NOM 002-PESC-1993 por el que se establece la potencia máxima de motores fuera de borda.	Modificación de la Norma Oficial Mexicana NOM-002-PESC-1993, Para ordenar el aprovechamiento de las especies de camarón en aguas de jurisdicción federal de los Estados Unidos Mexicanos, publicada el 31 de diciembre de 1993, para establecer la potencia nominal máxima de los motores fuera de borda utilizados por embarcaciones menores.	Autorización para el uso de motores fuera de borda en embarcaciones menores con una potencia nominal máxima de 115 hp	Noviembre 28, 2006	Noviembre 29, 2006
Aviso Autorización pesca 7 barbas	AVISO por el que se da a conocer la autorización para la pesca comercial de camarón siete barbas en las aguas marinas costeras de los estados de Campeche y Tabasco.	Autorización para la pesca comercial de camarón siete barbas en las aguas marinas costeras de los estados de Campeche y Tabasco.	Noviembre 14, 1997	Noviembre 15, 1997
Aviso Autorización de Charangas Anexos	AVISO por el que se da a conocer la autorización para utilizar charangas como equipos de pesca para la captura de camarón en los sistemas lagunarios estuarinos de Tamaulipas y del norte de Veracruz.	Autorización para utilizar charangas como equipos de pesca para la captura de camarón en los sistemas lagunarios estuarinos de Tamaulipas y del norte de Veracruz.	Noviembre 21, 1997	Noviembre 22, 1997
Aviso Autorización Magdalena I y Suripera	AVISO por el que se da a conocer la autorización para utilizar las redes Magdalena I y Suripera, como equipos de pesca para la captura de camarón en el Sistema Lagunar Estuarino Bahía Magdalena-Almejas, ubicado en el estado de Baja California Sur	Autorización para utilizar las redes Magdalena I y Suripera, como equipos de pesca para la captura de camarón en el Sistema Lagunar Estuarino Bahía Magdalena-Almejas, ubicado en el estado de Baja California Sur.	Septiembre 7, 2001	Septiembre 8, 2001
NOM-003-PESC-1993	Norma Oficial Mexicana NOM-003-PESC-1993, Para regular el aprovechamiento de las especies de sardina Monterrey, piña, crinuda, bocona, sardina japonesa y de las especies de anchoveta y macarela con embarcaciones de cerco, en aguas de jurisdicción federal del Océano Pacífico, incluyendo el Golfo de California.	Esta Norma define los términos y condiciones de pesca para el aprovechamiento óptimo de las especies de sardina, anchoveta y macarela con red de cerco y es de observancia obligatoria para quienes se dedican al aprovechamiento de las especies de sardina, anchoveta y macarela con embarcaciones de cerco que operen en aguas de jurisdicción federal del Océano Pacífico incluyendo el Golfo de California.	Diciembre 31, 1993	Enero 1º, 1994
NOM-004-PESC-1993	Norma Oficial Mexicana NOM-004-PESC-1993, Para regular el aprovechamiento de la almeja catarina, en aguas de jurisdicción federal de los estados de Baja California y Baja California Sur.	Esta Norma define los términos y condiciones de pesca para el aprovechamiento óptimo de las especies de almeja catarina y es de observancia obligatoria para quienes se dedican al aprovechamiento de las poblaciones naturales de almeja catarina ( <i>Argopecten circularis</i> ), en las aguas de jurisdicción federal de los estados de Baja California y Baja California Sur, asegurando su permanencia como recurso pesquero y promoviendo su cultivo y/o semi cultivo en las áreas que correspondan.	Diciembre 21, 1993	Diciembre 22, 1993
NOM-005-PESC-1993	Norma Oficial Mexicana NOM-005-PESC-1993, Para regular el aprovechamiento de las distintas especies de abulón en aguas de jurisdicción federal de la Península de Baja California.	Esta Norma define los términos y condiciones de pesca para el aprovechamiento óptimo de las especies de abulón y es de observancia obligatoria para quienes se dedican al aprovechamiento de las poblaciones de abulón existentes en el medio natural, en las aguas de jurisdicción federal de la península de Baja California.	Diciembre 21, 1993	Diciembre 22, 1993

<1/5>

## 5.1 NORMAS OFICIALES MEXICANAS

COMITÉ CONSULTIVO NACIONAL DE NORMALIZACIÓN DE PESCA RESPONSABLE  
"ADMINISTRACIÓN DE PESQUERÍAS"

CUADRO 5.1.1

CLAVE DE LA NOM	TÍTULO	OBJETIVO Y CAMPO DE APLICACIÓN	FECHA DE PUBLICACIÓN	FECHA DE ENTRADA EN VIGOR
NOM-006-PESC-1993	Norma Oficial Mexicana NOM-006-PESC-1993, Para regular el aprovechamiento de todas las especies de langosta en las aguas de jurisdicción federal del Golfo de México y Mar Caribe, así como del Océano Pacífico mexicano, incluyendo el Golfo de California.	Esta Norma Oficial Mexicana es de observancia obligatoria para las personas que se dedican al aprovechamiento de todas las especies de langosta en las aguas de jurisdicción federal del Golfo de México y Mar Caribe, así como del Océano Pacífico, incluyendo el Golfo de California.	Diciembre 31, 1993	Enero 1º, 1994
Modificación a la NOM-006-PESC-1993	Norma Oficial Mexicana NOM-006-PESC-1996, Para regular el aprovechamiento de todas las especies de langosta en las aguas de jurisdicción federal del Golfo de México y Mar Caribe, así como del Océano Pacífico incluyendo el Golfo de California, publicada el 31 de diciembre de 1993.	Se autoriza el uso de ganchos y arpones para la captura de langosta en los Estados de Yucatán y Quintana Roo, por un periodo máximo de de tres años y seis meses a partir de la publicación de la Modificación en el DOF; además se precisa la talla mínima de captura en longitud cefalotorácica de la langosta del Caribe.	Abril 21, 1995	Abril 22, 1995
Modificación a la NOM-006-PESC-1993	Norma Oficial Mexicana NOM-006-PESC-1996, Para regular el aprovechamiento de todas las especies de langosta en las aguas de jurisdicción federal del Golfo de México y Mar Caribe, así como del Océano Pacífico incluyendo el Golfo de California, publicada el 31 de diciembre de 1993.	Para la captura de langosta en los Estados de Yucatán y Quintana Roo, se autorizan diversos métodos de buceo con el auxilio de ganchos; además se establece la talla mínima de captura para langosta del Caribe en la zona centro del Estado de Quintana Roo.	Julio 1º, 1997	Julio 2, 1997
Resolución por la que se modifica la NOM-006-PESC-1993	Resolución por la que se modifica la Norma Oficial Mexicana NOM-006-PESC-1993 Para regular el aprovechamiento de todas las especies de langosta en las aguas de jurisdicción federal del Golfo de México y Mar Caribe, así como del Océano Pacífico incluyendo el Golfo de California.	Se precisan tallas mínimas de captura para la langosta pinta y del Caribe; se definen los términos de longitud abdominal, longitud cefalotorácica y longitud total para efectos de medición.	Agosto 11, 1998	Agosto 12, 1998
Modificación a la NOM-006-PESC-1993	Modificación a la Norma Oficial Mexicana NOM-006-PESC-1993, Para regular el aprovechamiento de todas las especies de langosta en las aguas de jurisdicción federal del Golfo de México y Mar Caribe, así como del Océano Pacífico incluyendo el Golfo de California.	Se establece que los motores fuera de borda para embarcaciones menores tendrán una potencia máxima de 115 HP; se establecen especificaciones para la construcción y uso de trampas langosteras; se precisan las obligaciones para los titulares de permisos y concesiones; se indica la conformación de Comités o Subcomités Regionales; se establece el Capítulo para la Evaluación de la Conformidad.	Junio 15, 2007	Agosto 14, 2007
NOM-007-PESC-1993	Norma Oficial Mexicana NOM-007-PESC-1993, Para regular el aprovechamiento de las poblaciones de erizo rojo en aguas de jurisdicción federal del Océano Pacífico de la costa oeste de Baja California.	Esta Norma define los términos y condiciones de pesca para el aprovechamiento optimo de las especies de erizo rojo y es de observancia obligatoria para quienes se dedican al aprovechamiento comercial de las poblaciones naturales de erizo rojo, en las aguas de jurisdicción federal del Océano Pacífico de la costa de Baja California.	Diciembre 21, 1993	Diciembre 22, 1993
NOM-008-PESC-1993	Norma Oficial Mexicana NOM-008-PESC-1993, Para regular el aprovechamiento de las especies de pulpo de las aguas de jurisdicción federal del Golfo de México y Mar Caribe.	Esta Norma define los términos y condiciones de pesca para el aprovechamiento optimo de las especies de pulpo y es de observancia obligatoria para quienes se dedican el aprovechamiento comercial de las especies de pulpo en las aguas de jurisdicción federal del Golfo de México y Mar Caribe.	Diciembre 21, 1993	Diciembre 22, 1993
NOM-009-PESC-1993	Norma Oficial Mexicana NOM-009-PESC-1993, Que establece el procedimiento para determinar las épocas y zonas de veda para la captura de las diferentes especies de la flora y fauna acuática, en aguas de jurisdicción federal de los Estados Unidos Mexicanos.	Esta Norma especifica el procedimiento para determinar oportunamente las épocas y zonas de veda para la captura de las diferentes especies de la flora y fauna acuática, en aguas de jurisdicción federal de los Estados Unidos Mexicanos, a efecto de garantizar la conservación, preservación y aprovechamiento racional de los recursos pesqueros y las épocas y zonas de veda que se determinen con base en esta Norma, serán de carácter general y de observancia obligatoria para todas las personas.	Marzo 4, 1994	Marzo 5, 1994
NOM-013-PESC-1994	Norma Oficial Mexicana NOM-013-PESC-1994, Para regular el aprovechamiento de las especies de caracol en aguas de jurisdicción federal de los Estados de Campeche, Quintana Roo y Yucatán.	Esta Norma establece los términos y condiciones para el aprovechamiento de las especies de caracol en las aguas de jurisdicción federal de los estados de Campeche, Quintana Roo y Yucatán.	Abril 21, 1995	Abril 22, 1995
NOM-015-PESC-1994	Norma Oficial Mexicana NOM-015-PESC-1994 Para regular la extracción de las existencias naturales de ostión en los sistemas lagunarios estuarinos del Estado de Tabasco.	Esta Norma establece los términos y condiciones para el aprovechamiento de las existencias de ostión ( <i>Crassostrea virginica</i> ) en los sistemas lagunarios estuarinos del Estado de Tabasco.	Abril 24, 1995	Abril 25, 1995
NOM-016-PESC-1994	Norma Oficial Mexicana NOM-016-PESC-1994, Para regular la pesca de lisa y liseta o lebrancha en aguas de jurisdicción federal del Océano Pacífico, incluyendo el Golfo de California, Golfo de México y Mar Caribe.	Esta Norma establece los términos y condiciones para el aprovechamiento de la lisa y liseta en las aguas de jurisdicción federal.	Abril 24, 1995	Abril 25, 1995
NOM-017-PESC-1994	Norma Oficial Mexicana NOM-017-PESC-1994, Para regular las actividades de la pesca deportivo-recreativa en las aguas de jurisdicción federal de los Estados Unidos Mexicanos.	Esta Norma establece los términos y condiciones para el adecuado aprovechamiento y conservación de las especies de la fauna acuática, mediante actividades de pesca deportivo-recreativa.	Mayo 9, 1995	Mayo 10, 1995

<2/5>

## 5.1 NORMAS OFICIALES MEXICANAS

COMITÉ CONSULTIVO NACIONAL DE NORMALIZACIÓN DE PESCA RESPONSABLE  
"ADMINISTRACIÓN DE PESQUERÍAS"

CUADRO 5.1.1

CLAVE DE LA NOM	TÍTULO	OBJETIVO Y CAMPO DE APLICACIÓN	FECHA DE PUBLICACIÓN	FECHA DE ENTRADA EN VIGOR
NOM-023-PESC-1996	Norma Oficial Mexicana NOM-023-PESC-1996, Para regular el aprovechamiento de las especies de túnidos con embarcaciones palangreras en aguas de jurisdicción federal del Golfo de México y Mar Caribe.	Esta Norma tiene como propósito establecer el régimen de pesca que garantice un óptimo aprovechamiento de las existencias de atún aleta amarilla o rabil ( <i>Thunnus albacares</i> ), utilizando barcos equipados con palangre atunero de deriva en aguas de jurisdicción federal del Golfo de México y Mar Caribe, así como la conservación y preservación de este recurso y de las especies susceptibles de ser capturadas de manera incidental.	Agosto 4, 1997	Agosto 5, 1997
NOM-024-PESC-1999	Norma Oficial Mexicana NOM-024-PESC-1999, Para regular el aprovechamiento de los recursos pesqueros en los embalses de la presa Vicente Guerrero, su derivadora y el canal principal, ubicados en el Estado de Tamaulipas.	Esta Norma establece regulaciones para el adecuado aprovechamiento de las especies de la fauna acuática existente en el embalse de la presa Vicente Guerrero, en la presa derivadora La Patria es Primero, y en el canal principal, ubicados en los municipios de Padilla, Gómez, Casas, Abasolo, Jiménez y Soto la Marina, en el Estado de Tamaulipas.	Febrero 9, 2000	Abril 10, 2000
NOM-025-PESC-1999	Norma Oficial Mexicana NOM-025-PESC-1999 Que establece regulaciones para el aprovechamiento de los recursos pesqueros en los embalses de la presa Luís Donaldo Colosio Murrieta (Huites), ubicado en los Estados de Sinaloa, Sonora y Chihuahua.	Esta Norma establece los términos y condiciones para el adecuado aprovechamiento de las especies de la fauna acuática existente en el embalse de la presa Luís Donaldo Colosio Murrieta (Huites), ubicada en el Municipio de Chioix, Sinaloa, y parcialmente en los estados de Sonora y Chihuahua.	Febrero 9, 2000	Abril 10, 2000
NOM-026-PESC-1999	Norma Oficial Mexicana NOM-026-PESC-1999, Que establece regulaciones para el aprovechamiento de los recursos pesqueros en los embalses de la presa Aguamilpa, ubicado en el Estado de Nayarit.	Esta Norma establece los términos y condiciones para el adecuado aprovechamiento de las especies de la fauna acuática existente en el embalse de la presa Aguamilpa, ubicado en los municipios de El Nayar, Tepic, Santa María del Oro y La Yesca, en el Estado de Nayarit.	Febrero 9, 2000	Abril 10, 2000
MODIFICACIÓN DE LA NOM-026-PESC-1999	Modificación de la Norma Oficial Mexicana NOM-026-PESC-1999, que establece regulaciones para el aprovechamiento de los recursos pesqueros en el embalse de la presa Aguamilpa, ubicado en el Estado de Nayarit, publicada el 9 de febrero de 2000.	Modificación de la Norma Oficial Mexicana NOM-026-PESC-1999. Esta modificación establece horarios para el tendido de las redes de enmalle y para realizar las actividades de pesca comercial; además establece que la Secretaría podrá definir los períodos de veda, dando a conocer con anticipación los mismos.	Diciembre 12, 2006	Diciembre 13, 2006
MODIFICACIÓN DE LA NOM-026-PESC-1999	Modificación a la Norma Oficial Mexicana NOM-026-PESC-1999, Que establece regulaciones para el aprovechamiento de los recursos pesqueros en el embalse de la presa Aguamilpa, ubicado en el Estado de Nayarit, publicada el 9 de febrero de 2000	Modificación de la Norma Oficial Mexicana NOM-026-PESC-1999. Establece el uso de redes de enmalle de 4 1/2 pulgadas de luz de malla, con longitud máxima de 100 metros, altura máxima de cinco metros y encabalgado de 30 al 60%.	Marzo 12, 2007	11 Mayo 2007
NOM-027-PESC-2000	Norma Oficial Mexicana NOM-027-PESC-2000, Pesca responsable en la presa Adolfo López Mateos El Infiernillo, Michoacán y Guerrero. Especificaciones para el aprovechamiento de los recursos pesqueros.	Esta Norma establece los términos y condiciones para el adecuado aprovechamiento de las especies de la fauna acuática existente en el embalse de la presa "El Infiernillo", ubicada en los límites de los estados de Michoacán y Guerrero, actualmente sujetos a extracción, incluyendo los que se encuentran en las áreas adyacentes que tienen condiciones similares a las de la presa.	Octubre 31, 2000	Diciembre 31, 2000
NOM-028-PESC-2000 Anexos 1 y 2	Norma Oficial Mexicana NOM-028-PESC-2000, Pesca responsable en la presa Ing. Fernando Hiriart Valderrama (Zimapan), Hidalgo y Querétaro. Especificaciones para el aprovechamiento de los recursos pesqueros.	Esta Norma establece regulaciones para el adecuado aprovechamiento de las especies de la fauna acuática existente en el embalse de la presa "Ing. Fernando Hiriart Valderrama" (Zimapan), ubicada en los límites de los municipios de Tasquillo, Tecozautla y Zimapan, en el Estado de Hidalgo, y Cadereyta de Montes, en el Estado de Querétaro.	Octubre 31, 2000	Diciembre 31, 2000
MODIFICACIÓN DE LA NOM-028-PESC-2000	Modificación a la Norma Oficial Mexicana NOM-028-PESC-2000. pesca responsable en la presa "Ing. Fernando Hiriart Valderrama" (Zimapan), Hidalgo y Querétaro. especificaciones para el aprovechamiento de los recursos pesqueros.	Modificación a la Norma Oficial Mexicana NOM-028-PESC-2000. Se establecen horarios de trabajo para la recuperación de los equipos de pesca, tanto en invierno como en verano; se establece zona de refugio para proteger la reproducción y crecimiento de juveniles.	3- Abril-2007	2-Jun-2007
NOM-029-PESC-2006	Norma Oficial Mexicana NOM-029-PESC-2006, Pesca responsable de tiburones y rayas. Especificaciones para su aprovechamiento.	Esta Norma tiene como objetivo inducir el aprovechamiento sostenible de los tiburones y rayas, así como contribuir a la conservación y protección de elasmobranchios y otras especies que son capturadas incidentalmente.	14-Febrero-2007	15- Mayo- 2007
NOM-031-PESC-2000 Anexos 1 y 2	Norma Oficial Mexicana NOM-031-PESC-2000, Pesca responsable en la presa José López Portillo, ubicada en el Estado de Nuevo León. Especificaciones para el aprovechamiento de los recursos pesqueros.	Esta Norma establece regulaciones para el adecuado aprovechamiento de las especies de la fauna acuática existente en el embalse de la presa José López Portillo (Cerro Prieto), ubicada en el Municipio de Linares, Nuevo León.	Abril 10, 2002	Junio 10, 2002
NOM-032-PESC-2003	Norma Oficial Mexicana NOM-032-PESC-2003, Pesca responsable en el Lago de Chapala, Ubicado en los Estados de Jalisco y Michoacán. Especificaciones para el aprovechamiento de los recursos pesqueros.	Esta Norma establece los términos y condiciones para el aprovechamiento de las especies pesqueras de la fauna acuática existente en el Lago de Chapala.	Junio 1, 2004	Julio 31, 2004

<3/5>

## 5.1 NORMAS OFICIALES MEXICANAS

COMITÉ CONSULTIVO NACIONAL DE NORMALIZACIÓN DE PESCA RESPONSABLE  
"ADMINISTRACIÓN DE PESQUERÍAS"

CUADRO 5.1.1

CLAVE DE LA NOM	TÍTULO	OBJETIVO Y CAMPO DE APLICACIÓN	FECHA DE PUBLICACIÓN	FECHA DE ENTRADA EN VIGOR
NOM-033-PESC-2001	Norma Oficial Mexicana NOM-033-PESC-2003, Pesca responsable en el Sistema Lagunar Champayán y Río Tamesí, incluyendo Las Lagunas Chairel y La Escondida, Ubicados en el Estado de Tamaulipas. Especificaciones para el aprovechamiento de los recursos pesqueros.	Esta Norma establece los términos y condiciones para el aprovechamiento de las especies pesqueras de la fauna acuática existente en el sistema lagunar Champayán y el río Tamesí, incluyendo las lagunas Chairel y La Escondida.	Mayo 28, 2004	Julio 28, 2004
NOM-034-PESC-2003	Norma Oficial Mexicana NOM-034-PESC-2003, Pesca responsable en el embalse de la Presa "Emilio Portes Gil" (San Lorenzo), ubicada en el Estado De Tamaulipas. Especificaciones para el aprovechamiento de los recursos pesqueros.	Esta Norma establece regulaciones para el aprovechamiento de las especies de la fauna acuática existentes en el embalse de la presa "Emilio Portes Gil" (San Lorenzo), ubicada en el Estado de Tamaulipas.	Mayo 27, 2004	Julio 27, 2004
NOM-035-PESC-2004	Norma Oficial Mexicana NOM-035-PESC-2004, Pesca responsable en el embalse de la presa José S. Noriega (Vaquerías o Mimbres), ubicada en el Estado de Nuevo León. Especificaciones para el aprovechamiento de los recursos pesqueros.	Esta Norma establece regulaciones para el adecuado aprovechamiento de las especies de la fauna acuática existente en el embalse de la Presa "José S. Noriega" (Vaquerías o Mimbres), ubicada en el Municipio de General Terán, Nuevo León.	Octubre 11, 2004	Diciembre 11, 2004
NOM-037-PESC-2004	NORMA Oficial Mexicana NOM-037-PESC-2004, Pesca responsable en el Sistema Lagunar formado por las humedales del Usumacinta, en los municipios de Catazajá, Palenque y La Libertad en el Estado de Chiapas, Jonuta, Emiliano Zapata y Balancán en el Estado de Tabasco, Ciudad del Carmen y Palizadas en el Estado de Campeche. Especificaciones para el aprovechamiento de los recursos pesqueros.	Esta Norma establece regulaciones para el adecuado aprovechamiento de las especies de la fauna acuática existentes en el sistema lagunar de los humedales del Usumacinta, ubicados en los municipios de Catazajá, Palenque y La Libertad, en el Estado de Chiapas; Emiliano Zapata, Jonuta y Balancán en el Estado de Tabasco y Ciudad del Carmen y Palizada en el Estado de Campeche.	Marzo 21, 2007	Mayo 21, 2007
MODIFICACIÓN A LA NOM-037-PESC-2004	Modificación a la Norma Oficial Mexicana NOM-037-PESC-2004, Pesca responsable en el Sistema Lagunar formado por los Humedales del Usumacinta, en los municipios de Catazajá, Palenque y La Libertad en el Estado de Chiapas, Jonuta, Emiliano Zapata y Balancán en el Estado de Tabasco, Ciudad del Carmen y Palizadas en el Estado de Campeche. Especificaciones para el aprovechamiento de los recursos pesqueros, publicada el 21 de marzo de 2007, para precisar que las actividades de pesca deportivo recreativa podrán efectuarse todos los días de la semana.	Modificación a la Norma Oficial Mexicana NOM-037-PESC-2004. En esta modificación se establece que las actividades de pesca deportivo-recreativa podrán efectuarse cualquier día de la semana, según horario que se señala.	Mayo 29, 2007	Julio 28, 2007
NOM-039-PESC-2003	Norma Oficial Mexicana NOM-039-PESC-2003, pesca responsable de jaiba en aguas de jurisdicción federal del litoral del Océano Pacífico. Especificaciones para su aprovechamiento.	Esta Norma tiene por objeto establecer los términos y condiciones para el aprovechamiento de las especies de jaiba existentes en el litoral del Océano Pacífico, incluyendo el Golfo de California.	Julio 26, 2006	Septiembre 25, 2006
NOM-041-PESC-2003	Norma Oficial Mexicana NOM-041-PESC-2004, Pesca responsable en el lago de Catemaco, ubicado en el Estado de Veracruz. Especificaciones para el aprovechamiento de los recursos pesqueros.	Esta Norma establece regulaciones para el adecuado aprovechamiento de las especies de la fauna acuática existentes en el Lago de Catemaco, ubicado en el Municipio de Catemaco, en el Estado de Veracruz.	Marzo 15, 2007	Mayo 14, 2007
NOM-042-PESC-2003	Norma Oficial Mexicana NOM-042-PESC-2003. Pesca responsable en el embalse de la presa Falcón en el Estado de Tamaulipas. Especificaciones para el aprovechamiento de los recursos pesqueros.	La Norma Oficial Mexicana NOM-042-PESC-2003 establece regulaciones para el aprovechamiento responsable de las especies de la fauna íctica existentes en el embalse de la presa "Falcón" en el Estado de Tamaulipas.	Julio 19, 2006	Septiembre 19, 2006
NOM-043-PESC-2003	Norma Oficial Mexicana NOM-043-PESC-2003. Pesca responsable en el embalse de la presa Marte R. Gómez en el Estado de Tamaulipas. Especificaciones para el aprovechamiento de los recursos pesqueros.	La Norma Oficial Mexicana NOM-042-PESC-2003 establece regulaciones para el aprovechamiento responsable de las especies de la fauna íctica existentes en el embalse de la presa "Marte R. Gómez" en el Estado de Tamaulipas.	Julio 20, 2006	Septiembre 20, 2006
NOM-044-PESC-2004	Norma Oficial Mexicana NOM-044-PESC-2004, Pesca responsable en el embalse de la presa La Boquilla en el Estado de Chihuahua. Especificaciones para el aprovechamiento de los recursos pesqueros.	La Norma Oficial Mexicana NOM-044-PESC-2004 establece regulaciones para el aprovechamiento responsable de las especies de fauna acuática existentes en la presa "La Boquilla" del Estado de Chihuahua.	Septiembre 11, 2006	Noviembre 10, 2006
NOM-046-PESC-2005	Norma Oficial Mexicana NOM-046-PESC-2005. Pesca responsable en el embalse de la presa La Amistad en el Estado de Coahuila. Especificaciones para el aprovechamiento de los recursos pesqueros.	La Norma Oficial Mexicana NOM-046-PESC-2005 establece regulaciones para el aprovechamiento responsable de las especies de fauna acuática existentes en la presa "La Amistad" del Estado de Coahuila.	Julio 21, 2006	Septiembre 21, 2006

<4/5>

## 5.1 NORMAS OFICIALES MEXICANAS

COMITÉ CONSULTIVO NACIONAL DE NORMALIZACIÓN DE PESCA RESPONSABLE  
"ADMINISTRACIÓN DE PESQUERÍAS"

CUADRO 5.1.1

CLAVE DE LA NOM	TÍTULO	OBJETIVO Y CAMPO DE APLICACIÓN	FECHA DE PUBLICACIÓN	FECHA DE ENTRADA EN VIGOR
NOM-050-PESC-2004	Norma Oficial Mexicana NOM-050-PESC-2004, Pesca responsable en el embalse del lago "Tecomulco" en el Estado de Hidalgo. Especificaciones para el aprovechamiento de los recursos pesqueros.	La Norma Oficial Mexicana NOM-050-PESC-2004 establece regulaciones para el aprovechamiento responsable de las especies de fauna acuática existentes en el lago Tecomulco del Estado de Hidalgo.	14-Agosto-2006	14-October-2006
NOM-051-PESC-2005	Norma Oficial Mexicana NOM-051-PESC-2005, Pesca responsable en el embalse de la presa Venustiano Carranza, en el Estado de Coahuila. Especificaciones para el aprovechamiento de los recursos pesqueros.	La Norma Oficial Mexicana NOM-051-PESC-2005 establece regulaciones para el aprovechamiento responsable de las especies de fauna acuática existentes en el embalse de la presa "Venustiano Carranza" en el Estado de Coahuila.	27-Diciembre-2006	25-Febrero-2007
NOM-061-PESC-2006	Norma Oficial Mexicana NOM-061-PESC-2006, Especificaciones técnicas de los excluidores de tortugas marinas utilizados por la flota de arrastre camaronera en aguas de jurisdicción federal de los Estados Unidos Mexicanos.	La Norma Oficial Mexicana NOM-061-PESC-2006 establece especificaciones técnicas que deben cumplir los dispositivos excluidores de tortugas marinas (DET's) de tipo rígido que se instalen en las redes de arrastre utilizadas en las operaciones de pesca comercial y didáctica de camarón, que se realicen en aguas de jurisdicción federal, con el objeto de contribuir a la protección de las poblaciones de tortugas marinas y disminuir su captura incidental.	22-Enero-2007	23-Marzo-2007
NOM-063-PESC-2005	Norma Oficial Mexicana NOM-063-PESC-2005, Pesca responsable de curvina golfina ( <i>Cynoscion othonopterus</i> ) en aguas de jurisdicción federal del Alto Golfo de California y Delta del Río Colorado. Especificaciones para su aprovechamiento.	La Norma Oficial Mexicana NOM-063-PESC-2005 tiene por objeto establecer los términos y condiciones para el aprovechamiento de la curvina golfina existente en la Reserva de la Biósfera Alto Golfo de California y Delta del Río Colorado, conformando un marco de actuación para los agentes productivos.	16-Agosto-2007	15-October-2007

<5/5>

CLAVE DE LA NOM	TÍTULO	OBJETIVO Y CAMPO DE APLICACIÓN	FECHA DE PUBLICACIÓN	FECHA DE ENTRADA EN VIGOR
NOM-010-PESC-1993	Norma Oficial Mexicana NOM-010-PESC-1993, Que establece los requisitos sanitarios para la importación de organismos acuáticos vivos en cualquiera de sus fases de desarrollo, destinados a la acuicultura u ornato en el territorio nacional.	Esta Norma tiene por objeto establecer los requisitos sanitarios para organismos acuáticos vivos en cualquiera de sus fases de desarrollo, sujetos a su aplicación, a fin de minimizar los riesgos de introducir y dispersar algún agente causal de enfermedad.	Agosto 16, 1994	Agosto 17, 1994
NOM-011-PESC-1993	Norma Oficial Mexicana NOM-011-PESC-1993, Para regular la aplicación de cuarentenas, a efecto de prevenir la introducción y dispersión de enfermedades certificables y notificables, en la importación y movilización de organismos acuáticos vivos en cualquiera de sus fases de desarrollo, destinados a la acuicultura y ornato en los Estados Unidos Mexicanos.	Esta Norma define los términos y condiciones para la aplicación de cuarentenas, a efecto de prevenir la introducción y diseminación de enfermedades certificables y notificables, en la importación de organismos acuáticos vivos destinados a la acuicultura y ornato en los Estados Unidos Mexicanos.	Agosto 16, 1994	Agosto 17, 1994
NOM-030-PESC-2000	Norma Oficial Mexicana NOM-030-PESC-2000, Requisitos para determinar la presencia de enfermedades virales de crustáceos acuáticos vivos, muertos, sus productos o subproductos en cualquier presentación y artemia ( <i>Artemia spp.</i> ), para su introducción al territorio nacional y movilización en el	Esta Norma Oficial Mexicana tiene por objeto establecer los requisitos para determinar la presencia de enfermedades virales de crustáceos acuáticos vivos, muertos, sus productos o subproductos en cualquier presentación y Artemia ( <i>Artemia spp.</i> ), para su producción al territorio	Enero 23, 2002	Marzo 23, 2002
NOM-EM-006-PESC-2004	Norma Oficial Mexicana de Emergencia NOM-006-PESC-2004, Requisitos de Sanidad Acuicola para la producción de crustáceos acuáticos vivos, muertos, sus productos y subproductos, así como para su introducción a los Estados Unidos Mexicanos.	Requisitos de Sanidad Acuicola para la producción de crustáceos acuáticos vivos, muertos, sus productos y subproductos, así como para su introducción a los Estados Unidos Mexicanos.	Enero 26, 2004	Enero 27, 2004

## PRINCIPALES NORMAS OFICIALES MEXICANAS RELATIVAS AL SECTOR PESQUERO

SECRETARIA DE SALUD

CUADRO 5.1.3 a

CLAVE DE LA NOM	TÍTULO	FECHA DE PUBLICACIÓN	FECHA DE ENTRADA EN VIGOR
NOM-027-SSA1-1993	Norma Oficial Mexicana NOM-027-SSA1-1993, Bienes y servicios. Productos de la pesca. Pescados fresco-refrigerados y congelados. Especificaciones sanitarias.	Marzo 3, 1995	Abril 3, 1995
NOM-028-SSA1-1993	Norma Oficial Mexicana NOM-028-SSA1-1993, Bienes y servicios. Productos de la pesca. Pescados en conserva. Especificaciones sanitarias.	Marzo 3, 1995	Abril 3, 1995
NOM-029-SSA1-1993	Norma Oficial Mexicana NOM-029-SSA1-1993, Bienes y servicios. Productos de la pesca. Crustáceos frescos-refrigerados y congelados. Especificaciones sanitarias.	Febrero 27, 1995	Marzo 29, 1995
NOM-030-SSA1-1993	Norma Oficial Mexicana NOM-030-SSA1-1993, Bienes y servicios. Productos de la pesca. Crustáceos en conserva. Especificaciones sanitarias.	Enero 31, 1995	Marzo 3, 1995
NOM-031-SSA1-1993	Norma Oficial Mexicana NOM-031-SSA1-1993, Bienes y servicios. Productos de la pesca. Moluscos Bivalvos frescos-refrigerados y congelados. Especificaciones sanitarias.	Marzo 6, 1995	Marzo 7, 1996
NOM-032-SSA1-1993	Norma Oficial Mexicana NOM-032-SSA1-1993, Bienes y servicios. Productos de la pesca. Moluscos Bivalvos en conserva. Especificaciones sanitarias.	Marzo 6, 1995	Abril 5, 1995
NOM-128-SSA1-1994	Norma Oficial Mexicana NOM-128-SSA1-1994, Bienes y Servicios. Que establece la aplicación de un sistema de análisis de riesgo y control de puntos críticos en la planta industrial procesadora de productos de la pesca.	Junio 12, 1996	Diciembre 1, 1996
NOM-129-SSA1-1995	Norma Oficial Mexicana NOM-129-SSA1-1995, Bienes y servicios. Productos de la pesca: secos-salados, ahumados, moluscos cefalópodos y gasterópodos frescos-refrigerados y congelados. Disposiciones y especificaciones sanitarias, que aplicable a los citados productos.	Diciembre 10, 1997	Mayo 2, 1998

SECRETARÍA DE MEDIO AMBIENTE Y RECURSOS NATURALES

CUADRO 5.1.3 b

CLAVE DE LA NOM	TÍTULO	FECHA DE PUBLICACIÓN	FECHA DE ENTRADA EN VIGOR
NOM-022-SEMARNAT-2003	Norma Oficial Mexicana NOM-022-SEMARNAT-2003, Especificaciones para la preservación, aprovechamiento sustentable y restauración de los humedales costeros en zonas de manglar. (acuerdo que adiciona la especificación 4.43 d.o.f. 07-mayo-2004).	Abril 10, 2003	Julio 9, 2003
NOM-059-ECOL-2001	Norma Oficial Mexicana NOM-059-SEMARNAT-2001, Protección ambiental-especies nativas de México de flora y fauna silvestres-categorías de riesgo y especificaciones para su inclusión, exclusión o cambio-lista de especies en riesgo.	Marzo 6, 2002	Mayo 5, 2002
NOM-059-SEMARNAT-2001			
NOM-012-PESC-1993	Norma Oficial Mexicana NOM-024-SEMARNAT-1993, Establece medidas para la protección de las especies de totoaba y vaquita en aguas de jurisdicción federal del Golfo de California.	Junio 29, 1994	Agosto 28, 1994
NOM-024-SEMARNAT-1993			
NOM-001-ECOL-1996	Norma Oficial Mexicana NOM-001-SEMARNAT-1996, Límites máximos permisibles de contaminantes en las descargas de aguas residuales en aguas y bienes nacionales. (Aclaración D.O.F. 30-abril-1997).	Enero 6, 1997	Marzo 7, 1997
NOM-001-SEMARNAT-1996			

E S P E C I E		Á R E A	INICIO	TERMINO
<b>BALLENAS</b> Ballena azul. Ballena de aleta. Ballena de esperma. Ballena gris. Ballena jorobada. Ballena piloto.	<i>Balaenoptera musculus</i> <i>Balaenoptera physalus</i> <i>Physeter catodon</i> <i>Eschrichtius robustus</i> <i>Megaptera novaeangliae</i> <i>Giobicephala macrorhynchus</i>	Reserva de la Biósfera Alto Golfo de California y Delta del Río Colorado.	11-jun-93 D.O.F. 10-JUN-93	indefinido D.O.F. 10-JUN-93
<b>CARACOLES</b> Caracol Blanco. Caracol Chactel. Caracol Chirita. Caracol Lanceta. Caracol Tomburro.	<i>Strombus gigas</i> <i>Pleuroploca gigantea</i> <i>Busycon sp.</i> <i>Strombus costatus</i> <i>Xancus sp.</i>	Aguas de jurisdicción federal del Estado de Yucatán	26-jul-88 * D.O.F. 25-JUL-88 16-MAR-94	indefinido D.O.F. 25-JUL-88 16-MAR-94
<b>CORAL BLANDO</b>	<i>Plexaura homomalla</i>	Aguas de jurisdicción federal del Mar Caribe.	6-nov-74 * D.O.F. 05-NOV-74 16-MAR-94	Indefinido D.O.F. 05-NOV-74 16-MAR-94
<b>DELFINES</b> Delfín común. Delfín nariz de botella.	<i>Delphinus delphis</i> <i>Tursiops truncatus</i>	Reserva de la Biósfera Alto Golfo de California y Delta del Río Colorado.	11-jun-93 D.O.F. 10-JUN-93	indefinido D.O.F. 10-JUN-93
<b>ELEFANTE MARINO Y FOCA FINA</b>	<i>Macrorhinus angustirostris</i> <i>Aretocheilus townsendii</i>	En todas las aguas de jurisdicción federal de los Estados Unidos Mexicanos.	24-abr-33 * D.O.F. 24-ABR-33 16-MAR-94	indefinido D.O.F. 24-ABR-33 16-MAR-94
<b>LOBO MARINO</b>	<i>Zalophus californianus</i>	Reserva de la Biósfera Alto Golfo de California y Delta del Río Colorado.	11-jun-93 D.O.F. 10-JUN-93	indefinido D.O.F. 10-JUN-93
<b>MANATI</b>	<i>Trichechus manatus</i>	En la República Mexicana	27-oct-81 * D.O.F. 26-OCT-81 16-MAR-94	indefinido D.O.F. 26-OCT-81 16-MAR-94
<b>MANJUA</b>	Alevines de diferentes especies de peces	Aguas interiores y marinas de jurisdicción federal del Estado de Veracruz.	11-ene-44 * D.O.F. 08-ENE-44 16-MAR-94	indefinido D.O.F. 08-ENE-44 16-MAR-94
<b>MANTARRAYA</b>	<i>Manta birostris</i> <i>Mobula japonica</i> <i>Mobula lucasana</i>	Franja perimetral de 12 millas náuticas (Mar Territorial) alrededor de las Islas San Benedicto, Clarión, Roca Partida y Socorro (Archipiélago Revillagigedo), así como de la Isla Guadalupe.	26-mar-94 D.O.F. 25-MAR-94	indefinido D.O.F. 25-MAR-94
<b>PEZ PERRITO DEL DESERTO DE SONORA</b>	<i>Cyprinodon macularis</i>	Reserva de la Biósfera Alto Golfo de California y Delta del Río Colorado.	11-jun-93 D.O.F. 10-JUN-93	indefinido D.O.F. 10-JUN-93
<b>PICUDOS</b> Marlin Azul. Marlin Blanco. Marlin Negro. Marlin Rayado. Pez Aguja Corta. Pez Espada. Pez Vela.	<i>Makaira mazara</i> <i>Tetrapturus albidus</i> <i>Makaira indica</i> <i>Tetrapturus audax</i> <i>Tetrapturus angustirostris</i> <i>Xiphias gladius</i> <i>Istiophorus platypterus</i>	Zona A: Un polígono contiguo a la franja costera de 50 millas ubicado entre los paralelos de los 20° y 28° N. y los meridianos 110° y 117° O.  Zona B: Un polígono contiguo a la franja costera de 50 millas ubicado entre el paralelo 13° N. y el límite de la Z.E.E. entre México y Guatemala y los meridianos 97° y 93° O.	29-ago-87 D.O.F. 25-MAR-94	indefinido D.O.F. 25-MAR-94

&lt;1/2&gt;

\* FECHA DE INICIO DE LA VEDA PUBLICADA EN EL D.O.F. EN DIFERENTES FECHAS.  
RATIFICADAS MEDIANTE AVISO PUBLICADO EN EL D.O.F. DEL 16 DE MARZO DE 1994.



E S P E C I E		Á R E A	INICIO	TERMINO
<b>TORTUGAS A. DULCE</b>				
Crucilla, Tres Lomos	<i>Staurotypus salvinii</i>	Tabasco, Chiapas y Oaxaca.	02-oct-85 *	indefinido
Guao, Quao, Tres Lomos o Galápao.	<i>Staurotypus triporcatus</i>	Veracruz, Tabasco, Campeche, Chiapas y Oaxaca.	02-oct-85 *	indefinido
Jicotea, Icotea, Tortuga	<i>Pseudemys scripta ornata</i>	Tamaulipas, Veracruz, Tabasco, Campeche, Yucatán, Sonora, Sinaloa, Nayarit, Jalisco, Colima, Guerrero, Oaxaca y Chiapas.	02-oct-85 *	indefinido
Pinta, Tortuga de Río o Pecho de Carey.				
Tortuga Blanca.	<i>Trionyx ater</i>	Coahuila.	02-oct-85 *	indefinido
Tortuga Blanca Aplanada.	<i>Dermatemys mawei</i>	Veracruz, Tabasco, Campeche, Yucatán, Quintana Roo y Chiapas.	02-oct-85 *	indefinido
Tortuga de Cuatro Ciénegas.	<i>Terrapene coahuila</i>	Coahuila.	02-oct-85 *	indefinido
			<b>D.O.F.</b>	<b>D.O.F.</b>
			<b>01-OCT-85</b>	<b>01-OCT-85</b>
			<b>16-MAR-94</b>	<b>16-MAR-94</b>
<b>TORTUGAS A. MARINA</b>				
Tortuga Blanca o Verde.	<i>Lepidochelys mydas</i>	Aguas de jurisdicción federal del Golfo de México y Mar Caribe, aguas del Océano Pacífico incluyendo el Golfo de California	01-jun-90 *	indefinido
Tortuga Cahuama, perica	<i>Caretta caretta</i>		<b>D.O.F.</b>	<b>D.O.F.</b>
Tortuga Cahuama o caballero	<i>Caretta caretta caretta</i>		<b>31-MAY-90</b>	<b>31-MAY-90</b>
Tortuga Jabalina o Perica.	<i>Caretta caretta gigas</i>		<b>16-MAR-94</b>	<b>16-MAR-94</b>
Tortuga de Carey.	<i>Eretmochelys imbricata</i>			
Tortuga de Carey.	<i>Eretmochelys imbricata imbricata y Eretmochelys imbricata bisca.</i>			
Tortuga Golfina.	<i>Lepidochelys olivacea</i>			
Tortuga Laúd o de Cuero.	<i>Dermochelys coriacea</i>			
Tortuga Lora o Bastarda.	<i>Lepidochelys kempi</i>			
Tortuga Prieta, Sacacillo	<i>Chelonia agassizi</i>			
Tortuga Laúd o de Cuero.	<i>Dermochelys coriacea coriacea</i>			
Tortuga Laúd, Machincuepo, Tinglada, Siete Filos o Garapachi.	<i>Dermochelys coriacea schlegelii</i>			
<b>TOTOABA</b>	<i>Cynosciun macdonaldi</i>	Aguas del Golfo de California, desde la desembocadura del Río Colorado hasta la desembocadura del Río Fuerte, Sin., en la costa oriental, y del Río Colorado a Bahía Concepción, B.C.S. en la costa occidental.	02-ago-75 *	indefinido
			<b>D.O.F.</b>	<b>D.O.F.</b>
			<b>01-AGO-75</b>	<b>01-AGO-75</b>
			<b>16-MAR-94</b>	<b>16-MAR-94</b>
<b>VAQUITA MARINA</b>	<i>Phocoena sinus</i>	Reserva de la Biósfera Alto Golfo de California y Delta del Río Colorado.	11-jun-93	indefinido
			<b>D.O.F.</b>	<b>D.O.F.</b>
			<b>10-JUN-93</b>	<b>10-JUN-93</b>

&lt;2/2&gt;

\* FECHA DE INICIO DE LA VEDA PUBLICADA EN EL D.O.F. EN DIFERENTES FECHAS. RATIFICADAS MEDIANTE AVISO PUBLICADO EN EL D.O.F. DEL 16 DE MARZO DE 1994.

E S P E C I E		Á R E A	INICIO	TERMINO
<b>ABULONES</b>				
Abulón Amarillo	<i>Haliotis corrugata</i>	Zona I: Desde línea divisoria con EUA hasta Punta Malarrimo, B.C.S.	01-jul*	30-nov*
Abulón Azul	<i>Haliotis fulgens</i>		D.O.F.	D.O.F.
Abulón Chino	<i>Haliotis sorenseni</i>	Zona II: Desde Punta Malarrimo, hasta el punto localizado a 27° 09' N. y 114° 13' O.	16-MAR-94	16-MAR-94
Abulón Negro	<i>Haliotis cracherodii</i>		01-ago*	31-dic*
Abulón Rojo	<i>Haliotis rufescens</i>	Zona III: Desde el primer tercio N.O., de Bahía Asunción, B.C.S. hacia el S.E., hasta Punta Holcomb.	D.O.F.	D.O.F.
			16-MAR-94	16-MAR-94
		Zona IV: Desde Punta Holcomb hacia el S.E. hasta la desembocadura del Arroyo Conejo, B.C.S.	01-sep*	31-ene*
			D.O.F.	D.O.F.
			16-MAR-94	16-MAR-94
<b>ALMEJA CATARINA</b> <i>Argopecten circularis</i>		Baja California y Baja California Sur.	15-dic*	31-mar*
			D.O.F.	D.O.F.
			16-MAR-94	16-MAR-94
<b>ATUN</b>				
Atun aleta amarilla	<i>Thunnus albacares</i>	Aplica sólo para embarcaciones cerqueras que operen en: Aguas del Océano Pacífico Oriental comprendidas en el área delimitada por el litoral de América del Norte, Central y del Sur y por las siguientes líneas: el paralelo de 40° latitud Norte, desde la costa de América del Norte hasta su intersección con el meridiano de 150° longitud Oeste; sobre este meridiano hasta su intersección con el paralelo de los 40° latitud Sur y sobre este paralelo hasta su intersección con la costa de América del Sur.	20-nov-07	31-dic-07
Patudo	<i>Thunnus obesus</i>		D.O.F.	D.O.F.
Atun Aleta Azul	<i>Thunnus tynus orientalis</i>		20-NOV-07	20-NOV-07
Barilete	<i>Katsuwonus pelamis</i>			
<b>CURVINA GOLFINA</b> <i>Cynoscion othonopterus</i>		En aguas marinas y estuarinas de jurisdicción federal de la Reserva de la Biosfera del Alto Golfo de California y Delta del Río Colorado.	1-may*	31-ago*
			D.O.F.	D.O.F.
			25-AGO-05	25-AGO-05
<b>ERIZO ROJO</b> <i>Strongylocentrotus franciscanus</i>		Aguas de jurisdicción federal del Océano Pacífico, delimitadas entre la línea fronteriza con los Estados Unidos de América y el paralelo 28 grados 30 minutos de latitud norte	01-mar*	30-jun*
			D.O.F.	D.O.F.
<b>LANGOSTAS</b>		I. En las aguas de jurisdicción federal del O. Pacífico comprendidas desde la línea internacional con EUA hasta una línea imaginaria trazada entre el punto ubicado en la orilla Norte del arroyo "El Tordillo", a los 27°20'00" de la titud Norte y 114°29'00" de longitud Oeste, pasando por el bajo de "nueve brazas", localizado a una distancia aproximadamente 28 millas al Oeste del "arroyo el Tordillo" que se encuentra a los 27°18'00" de latitud Norte y 114° 56'30" de longitud Oeste, línea que se prolonga a partir de este punto con dirección Oeste hasta los límites de la Z. E. E. M., quedando incluidos todos los caladeros de langosta roja (Panulirus interruptus) ubicados en esta región.	16-MAR-94	16-MAR-94
Langosta Azul	<i>Panulirus inflatus</i>	II. En las aguas de jurisdicción federal del O. Pacífico, comprendidas desde la línea imaginaria indicada en la fracción anterior, hasta una línea imaginaria trazada con dirección Oeste desde el punto conocido como la "Boca del Pabellón" localizado en 25°55'05" de latitud Norte y 112°10'30" de longitud Oeste.	16-feb*	15-sep*
Langosta Roja	<i>Panulirus interruptus</i>		D.O.F.	D.O.F.
Langosta Verde	<i>Panulirus gracilis</i>	III. En las aguas de jurisdicción federal del O. Pacífico, comprendida desde una línea imaginaria trazada con dirección Oeste, desde el punto conocido como la "Boca de la Soledad" localizado en 26°16'30" de latitud Norte y 112°08'30" de longitud Oeste, hasta el punto conocido como Cabo San Lucas en el extremo sur de B.C., incluyendo la franja de 0 a 100 brazas de profundidad dentro del Golfo de California a lo largo de la Península de B.C.	31-AGO-05	31-AGO-05
Langosta Azul	<i>Panulirus inflatus</i>	En aguas de jurisdicción federal del Golfo de California, dentro de una franja comprendida entre las 0 y 100 brazas de profundidad, a lo largo de los litorales de Sonora y Sinaloa, así como en las aguas de jurisdicción federal del Océano Pacífico, desde Nayarit hasta el Estado de Chiapas, en la frontera con la República de Guatemala.	01-mar*	30-sep*
Langosta Verde	<i>Panulirus gracilis</i>		D.O.F.	D.O.F.
Langosta Insular	<i>Panulirus penicillatus</i>		31-AGO-05	31-AGO-05
<b>LISETA</b> <i>Mugil curema</i>		a) Aguas litorales de los Estados de Baja California, Baja California Sur, Sonora, Sinaloa, Nayarit y Jalisco.	01-abr*	30-jun*
		b) Aguas litorales de Colima, Michoacán, Guerrero, Oaxaca y Chiapas.	15-may*	15-jul*
			D.O.F.	D.O.F.
			16-MAR-94	16-MAR-94
<b>LISA</b> <i>Mugil cephalus</i>		a) Aguas litorales de los Estados de Baja California, Baja California Sur, Sonora, Sinaloa, Nayarit y Jalisco.	1°-dic*	31-ene*
		b) Aguas litorales de Colima, Michoacán, Guerrero, Oaxaca y Chiapas.	1°-nov*	31-dic*
			D.O.F.	D.O.F.
			16-MAR-94	16-MAR-94
<b>OSTIONES</b>				
Ostión de Placer	<i>Crassostrea cortziensis</i>	Golfo de California y las aguas del Océano Pacífico que limitan con el Estado de Nayarit.	15-jul*	15-nov*
			D.O.F.	D.O.F.
			16-MAR-94	16-MAR-94
Ostión de Roca	<i>Crassostrea iridiscens</i>	Sinaloa hasta Chiapas.	01-jun*	31-agos*
			D.O.F.	D.O.F.
			16-MAR-94	16-MAR-94

\* Periodos válidos para cada año, hasta nuevo Aviso.

E S P E C I E		Á R E A	INICIO	TERMINO
<b>BOBO</b>	<i>Joturus sp</i>	Aguas interiores y marinas de jurisdicción federal del Estado de Veracruz.	01-oct* D.O.F. 8-ENE-44 16-MAR-94	15-dic* D.O.F. 8-ENE-44 16-MAR-94
<b>CARACOLES</b> Caracol Blanco. Caracol Chactel. Caracol Chirita. Caracol Lanceta. Caracol Tomburro.	<i>Strombus gigas</i> <i>Pleuroploca gigantea</i> <i>Busycom sp.</i> <i>Strombus costaus</i> <i>Xancus sp.</i>	Aguas de jurisdicción federal del Estado de Quintana Roo	01-may* D.O.F. 16-MAR-94	31-oct* D.O.F. 16-MAR-94
<b>LANGOSTAS</b> Langosta del Caribe. Langosta Pinta. Langosta Verde.	<i>Panulirus argus</i> <i>Panulirus guttatus</i> <i>Panulirus laevicauda.</i>	Aguas de jurisdicción federal del Golfo de México y Mar Caribe que colindan con los litorales de los Estados de Yucatán y Quintana Roo	01-mar* D.O.F. 16-MAR-94	30-jun* D.O.F. 16-MAR-94
<b>LISA</b> <b>LISETA</b>	<i>Mugil cephalus</i> <i>Mugil curema</i>	<b>Primer período:</b> Aguas del Golfo de México en el litoral del Estado de Tamaulipas y en la zona norte del Estado de Veracruz de Río Tuxpan y la Laguna de Tampamachoco, hasta el Río Pánuco. <b>Segundo período:</b> Aguas del Golfo de México en el litoral del Estado de Tamaulipas y en la zona norte del Estado de Veracruz de Río Tuxpan y la Laguna de Tampamachoco, hasta el Río Pánuco.	1-dic* D.O.F. 16-MAR-94	31-dic* D.O.F. 16-MAR-94
<b>MERO</b>	<i>Epinephelus morio</i> y demás especies	Aguas marinas de jurisdicción federal del Golfo de México y Mar Caribe, frente a los Estados de Campeche, Yucatán y Quintana Roo, desde la desembocadura del Río San Pedro entre Tabasco y Campeche y desde este punto siguiendo una línea imaginaria con rumbo al norte trazada sobre los 92° 28' 16" de longitud Oeste, hasta el límite de la ZEE y que continua hasta la frontera con Belice.	15-Feb* D.O.F. 14-FEB-07	15-Mar* D.O.F. 14-FEB-07
<b>OSTION</b>	<i>Crassostrea virginica</i>	Aguas de jurisdicción federal de los sistemas lagunarios-estuarinos del Estado de Tabasco.	03-Mayo-07 15-Sep-07 D.O.F. 02-MAYO-07	31-Mayo-07 31-Oct-07 D.O.F. 02-MAYO-07
<b>PULPO</b>	<i>Octopus maya</i> <i>Octopus vulgaris</i>	Aguas de jurisdicción federal de Campeche, Yucatán y Quintana Roo.  Península de Yucatán (a más de 18.3 m de profundidad) Península de Yucatán (a menos de 18.3 m de profundidad) Península de Yucatán	16-dic* D.O.F. 16-MAR-94  31-Dic-07 16-Dic-07 01-ene-08 D.O.F. 12-DIC-07	31-jul* D.O.F. 16-MAR-94  31-Julio-08 31-Julio-08 31-jul-08 D.O.F. 12-DIC-07
<b>ROBALO BLANCO</b> <b>Y ROBALO PRIETO</b>	<i>Centropomus spp</i>	a) Desde la Barra de Soto la Marina. Tamps. hasta la Barra de Chachalacas, Ver.  b) Desde la Barra de Chachalacas, Ver, hasta la Barra de Tonalá ubicada en los límites de los Estados de Veracruz y Tabasco.	15-may* D.O.F. 16-MAR-94  01-jul* D.O.F. 16-MAR-94	30-jun* D.O.F. 16-MAR-94  15-ago* D.O.F. 16-MAR-94

\* PERIODOS VÁLIDOS PARA CADA AÑO, HASTA NUEVO AVISO.

E S P E C I E		Á R E A	INICIO	TERMINO
BOBO	<i>Joturus sp.</i>	Aguas interiores y marinas de jurisdicción federal del Estado de Veracruz.	01-oct* D.O.F. 8-ENE-44 16-MAR-94	15-dic* D.O.F. 8-ENE-44 16-MAR-94
BAGRE	<i>Ictalurus dugessi</i>	Lago de Chapala en Jalisco y Michoacán.	01-may* D.O.F. 16-MAR-94	31-ago* D.O.F. 16-MAR-94
	<i>Ictalurus punctatus</i> <i>Ictalurus furcatus</i>	Embalses del Estado de Chihuahua	02-Abr-07 D.O.F. 15-MAR-06	25-Jun-07 D.O.F. 15-MAR-06
CHARAL	<i>Chirostoma chapalae</i>	Lago de Chapala en Jalisco y Michoacán.	01-mar* D.O.F. 16-MAR-94	30-abr* D.O.F. 16-MAR-94
LANGOSTINO	<i>Macrobrachium americanus</i> <i>Macrobrachium tenellum</i>	En aguas continentales de la vertiente del Océano Pacífico.	01-agos* D.O.F. 16-MAR-94	31-oct* D.O.F. 16-MAR-94
LOBINA	<i>Micropterus salmoides</i>	Embalses del Estado de Chihuahua	16-Mar-07 D.O.F. 15-MAR-07	25-Jun-07 D.O.F. 15-MAR-07
PESCADO BLANCO	<i>Chirostoma sphyraena</i>	Aguas de jurisdicción federal del Lago de Chapala ubicado en Jalisco y Michoacán.	01-feb* D.O.F. 16-MAR-94	31-mar* D.O.F. 16-MAR-94
<b>TORTUGAS DE AGUA DULCE</b>				
Chopontil, Talmeme o Galápago.	<i>Claudius angustatus</i>	Veracruz, Tabasco y Campeche. Chiapas. Tamaulipas.	01-mar* 01-sept* 01-mar* 01-may*	31-may* 31-dic* 31-may* 31-agos*
Tortuga Mordedora.	<i>Clemmys marmorata pallida</i> <i>Chelydra serpentina serpentina</i>	Baja California y Baja California Sur. Veracruz y Campeche. Coahuila, Tamaulipas y Nuevo León.	01-may* 01-mar* 01-sep* 01-may*	31-jul* 31-may* 31-dic* 31-agos*
Chiquiguao, Tortuga Lagarto o Tortuga Cocodrilo.	<i>Chelydra serpentina rosignori</i>	Chiapas y Oaxaca. Tabasco, Campeche y Yucatán.	01-mar* 01-mar* 01-sept*	31-may* 31-may* 31-dic*
Pochitoque Negro.	<i>Kinosternon acutum</i>	Veracruz, Tabasco y Campeche. Chiapas y Oaxaca.	01-mar* 01-sep* 01-mar*	31-may* 31-dic* 31-may*
Casquito Pardo.	<i>Kinosternon abaxillare</i> <i>Kinosternon creasen</i> <i>Kinosternon flavescens flavescens</i> <i>Kinosternon flavescens stejnegeri</i>	Chiapas. Yucatán y Quintana Roo. Coahuila y Tamaulipas. Sonora, Sinaloa, Nayarit, Jalisco, Colima y Michoacán. Coahuila.	01-mar* 01-mar* 01-sep* 01-may* 01-may*	31-may* 31-may* 31-dic* 31-agos* 31-jul* 31-agos*
	<i>Kinosternon herrarai</i>	Veracruz. Tamaulipas.	01-mar* 01-sep* 01-may*	31-may* 31-dic* 31-agos*
Casquito del Anáhuac.	<i>Kinosternon hirpites hirpites</i> <i>Kinosternon hirpites murrayi</i>	Sinaloa, Nayarit, Distrito Federal, Guanajuato, México y San Luis Potosí. Coahuila y Chihuahua. Chihuahua.	01-may* 01-may* 01-may*	31-jul* 31-agos* 31-jul*
Pochitoque, Pochitoque Jahuactero.	<i>Kinosternon leucostomun</i>	Chiapas y Oaxaca. Veracruz, Tabasco y Campeche.	01-mar* 01-mar* 01-sep*	31-may* 31-may* 31-dic*

&lt;1/2&gt;

E S P E C I E	Á R E A	INICIO	TERMINO
Casquito Amarilla. <i>Kinosternon scorpioides cruentanum</i>	Chiapas y Oaxaca.	01-mar*	31-may*
Chancuano. <i>Kinosternon scorpioides integrum</i> <i>Kinosternon sonoriensis</i> <i>Pseudemys cancinna texana</i>	Sonora, Sinaloa, Nayarit, Jalisco y Colima. Oaxaca y Guerrero. Sonora. Chihuahua. Coahuila y Nuevo León.	01-may* 01-mar* 01-may* 01-may* 01-may*	31-jul* 31-may* 31-jul* 31-agos* 31-agos*
Emis de Oído Rojo. <i>Pseudemys scripta elegans</i> <i>Pseudemys scripta gageae</i>	Coahuila, Chihuahua y Tamaulipas. Coahuila, Chihuahua, Tamaulipas y Durango.	01-may* 01-may*	31-Agos* 31-Agos*
Jicotea o Tortuga Negra. <i>Pseudemys scripta grayi</i> <i>Pseudemys scripta hiltoni</i> <i>Pseudemys scripta nebulosa</i> <i>Pseudemys scripta taylori</i>	Chiapas y Oaxaca. Sonora y Sinaloa. Baja California y Baja California Sur. Coahuila.	01-mar* 01-mar* 01-mar* 01-mar*	31-may* 31-jul* 31-jul* 31-agos*
Tortuga Blanca. <i>Trionyx spiniferus emoryi</i>	Baja California y Sonora.	01-mar* D.O.F. 1°-OCT-85	31-jul* D.O.F. 1°-OCT-85
TODAS LAS ESPECIES DE PECES	Embalse de la Presa "Aguamilpa", Nayarit.	02-Mar-07 D.O.F. 1°-MAR-07	31-May-07 D.O.F. 1°-MAR-07
	Embalse de la Presa " Zimapán" ubicado en los límites de Hidalgo y Querétaro	18-Abr-07 D.O.F. 17-ABR-07	03-Jun-07 D.O.F. 17-ABR-07

\* PERIODOS VÁLIDOS PARA CADA AÑO, HASTA NUEVO AVISO.

<2/2>

E S P E C I E	2007		
	Á R E A	INICIO	TÉRMINO
<b>OCÉANO PACÍFICO</b>	Aguas marinas de jurisdicción federal del Océano Pacífico, incluyendo el Golfo de California y en los Sistemas lagunarios estuarinos, marismas y bahías de los Estados de Baja California Sur, Sonora, Sinaloa y Nayarit.	00:00 Hs. 31-mar-07 <b>D.O.F.</b> <b>30-mar-07</b>	
<b>ZONA MARINA (flota mayor):</b>			
<b>Altamar:</b>			
Camarón Blanco	<i>Litopenaeus vannamei</i>		00:00 Hs.
Camarón Azul	<i>L. stylirostris</i>		27-sep-07
Camarón Blanco del Sur	<i>L. occidentalis</i>		<b>D.O.F.</b>
Camarón Café	<i>Farfantepenaeus californiensis</i>		<b>27-sep-07</b>
Camarón cristal	<i>F. brevirostris</i>		00:00 Hs.
Camarón Roca	<i>Sicyonia penicillata</i>		15-Sep-07
Camarón Japonés	<i>S. disdorsalis</i>		<b>D.O.F.</b>
Camarón Siete Barbas	<i>Xiphopenaeus riveti</i>		<b>14-Sep-07</b>
Camarón Zebra	<i>Trachypenaeus faoe</i>		00:00 Hs.
Camarón Botolón del Pacífico	<i>T. pacificus</i>		15-sep-07
	En los sistemas lagunarios estuarinos y marismas de "Palmillas" y "La Concha", ubicados en el Municipio de Escuinapa en el Sur del Estado de Sinaloa.		<b>D.O.F.</b> <b>14-sep-07</b>
<b>Aguas Protegidas (esteros, marismas, y bahías)</b>			
Camarón Blanco	<i>Litopenaeus vannamei</i>		00:00 Hs.
Camarón Azul	<i>L. stylirostris</i>		23-sep-07
Camarón Café	<i>Farfantepenaeus californiensis</i>		<b>D.O.F.</b> <b>14-sep-07</b>
	Bahías del Estado de Sonora, incluyendo la operación de embarcaciones menores en las zonas marinas de la Zona de Amortiguamiento de la Reserva de la Biósfera del Alto Golfo de California y Delta del Río Colorado.		00:00 Hs. 18-sep-07 <b>D.O.F.</b> <b>14-sep-07</b>
<b>GOLFO DE MEXICO Y MAR CARIBE</b>			
<b>ZONA MARINA (flota mayor):</b>			
<b>CAMARONES</b>			
<b>Camarón de altamar</b>			
Camarón Café	<i>Farfantepenaeus aztecus</i>	I. En aguas marinas desde la desembocadura del Río Bravo, en Tamaulipas, hasta la desembocadura del Río Coatzacoalcos, Veracruz.	11-may-07 <b>D.O.F.</b> <b>10-may-07</b>
Camarón Blanco	<i>Litopenaeus setiferus</i>		15-ago-07 <b>D.O.F.</b>
Camarón Rosado	<i>F. duorarum</i>		<b>10-may-07</b>
Camarón Rojo	<i>F. brasiliensis</i>		
Camarón de Roca	<i>Sicyonia brevirostris</i>	II. Desde la desembocadura del Río Coatzacoalcos, Ver., hasta una línea imaginaria con rumbo norte trazada sobre el meridiano 87° 00' 00" Oeste que se prolonga hasta el límite de ZEE de los Estados Unidos Mexicanos.	20-may-07 <b>D.O.F.</b> <b>10-may-07</b>
Camarón Botolón Sintético	<i>Trachypenaeus similis</i>		31-oct-07 <b>D.O.F.</b> <b>10-may-07</b>
	III. Zona costera de Campeche y Tabasco, para la pesquería del camarón 7 barbas		11-may-07 <b>D.O.F.</b> <b>10-may-07</b>
	IV. En las aguas marinas de Contoy, comprendidas entre un punto de la costa en el Estado de Quintana Roo por el que pasa el meridiano 87° 00' 00" de longitud Oeste y el paralelo de los 21° 00' 00" de latitud Norte en el litoral frente al Estado de Quintana Roo.		20-may-07 <b>D.O.F.</b> <b>10-may-07</b> 12:00 Hs.
<b>Aguas Protegidas (esteros y lagunas costeras)</b>			
Camarón Café	<i>Farfantepenaeus aztecus</i>	I. En sistemas lagunarios estuarinos del Golfo de México desde la desembocadura del Río Bravo Tamaulipas, hasta la desembocadura del Río Coatzacoalcos, Veracruz.	30-may-07 <b>D.O.F.</b> <b>10-may-07</b>
Camarón Blanco	<i>Litopenaeus setiferus</i>		04-jul-07 <b>D.O.F.</b>
Camarón Rosado	<i>F. duorarum</i>		<b>10-may-07</b>
Camarón Rojo	<i>F. brasiliensis</i>		
Camarón de Roca	<i>Sicyonia brevirostris</i>	II. En sistemas lagunarios estuarinos del Estado de Tabasco y para la pesquería de 7 barbas.	11-may-07 <b>D.O.F.</b> <b>10-may-07</b>
Camarón Botolón Sintético	<i>Trachypenaeus similis</i>		30-sep-07 <b>D.O.F.</b> <b>10-may-07</b>
<b>Veda permanente:</b>			
Para todas las especies de camarón antes mencionadas.		En la franja marina de las 0 a las 15 millas a partir de la línea de costa, desde Isla Aguada, Campeche, hasta los límites con Belice, excepto los caladeros de Contoy **.	31-ABR-99 <b>D.O.F.</b> <b>30-Abr-99</b> <b>10-may-07</b>

Fuente: SAGARPA. COMISIÓN NACIONAL DE ACUACULTURA Y PESCA. DIRECCIÓN GENERAL DE ORDENAMIENTO PESQUERO Y ACUÍCOLA, DIRECCIÓN DE NORMALIZACIÓN.

\*\* SE REITERA EN 2007

.

## **6. Estadísticas Internacionales**

---

### **6.1 Actividad Pesquera**

- 6.1.1 Producción pesquera mundial por fases según principales países, 2006 173
- 6.1.2 Pescadores, flota y producción de los principales países pesqueros, cifras estimadas 2006 174

### **6.2 Producción Pesquera**

- 6.2.1 Producción pesquera, mundial por origen, 1966-2006 175
- 6.2.2 Producción pesquera mundial por origen, grupo biológico y tipo de agua, según principales países, 2006 176
- 6.2.3 Producción pesquera mundial, según principales países, 1997-2006 177
- 6.2.4 Producción mundial de camarón silvestre, según principales países, 1997-2006 178
- 6.2.5 Producción mundial de túnidos, según principales países, 1997-2006 179
- 6.2.6 Producción mundial de sardina, anchoveta y similares, según principales países, 1997-2006 180
- 6.2.7 Producción mundial de tiburón y cazón, según principales países, 1997-2006 181

### **6.3 Acuicultura**

- 6.3.1 Producción mundial de especies cultivadas, según principales países, 1997-2006 182
- 6.3.2 Producción mundial de camarón cultivado, según principales países, 1997-2006 183

### **6.4 Industria Pesquera**

- 6.4.1 Volumen de producción en la industria pesquera mundial, según principales países, 1997-2006 184
- 6.4.2 Producción mundial de camarón congelado, según principales países, 1997-2006 185

### **6.5 Comercio de Productos Pesqueros**

- 6.5.1 Volumen de la exportación mundial de productos pesqueros, según principales países, 1997-2006 186
- 6.5.2 Volumen de la exportación mundial de camarón congelado, según principales países, 1997-2006 187
- 6.5.3 Valor de la exportación mundial de productos pesqueros, según principales países, 1997-2006 188
- 6.5.4 Valor de la exportación mundial de camarón congelado, según principales países, 1997-2006 189



6.5.5	Volumen de la importación mundial de productos pesqueros, según principales países, 1997-2006	190
6.5.6	Valor de la importación mundial de productos pesqueros, según principales países, 1997-2006	191
6.5.7	Balanza comercial de los principales países exportadores de productos pesqueros, 1997-2006	192

## **6.6 Consumo Aparente**

6.6.1	Consumo aparente total y per-cápita en los principales países pesqueros, 2006	193
6.6.2	Consumo mundial aparente de productos pesqueros, según principales países, 1997-2006	194
6.6.3	Consumo per-cápita de productos pesqueros, según principales países, 1997-2006	191

## **6.7 Población Pesquera**

6.7.1	Población pesquera mundial, según principales países, 1992-1997 y 2002-2003	196
6.7.2	Producción mundial estimada por pescador, según principales países, 1989-1997 y 2002-2003	197
6.7.3	Pescadores y población económicamente activa en agricultura (PEAA), 1980, 1990 y 2000	198

## **6.8 Flota Pesquera**

6.8.1	Flota pesquera mundial según principales países, 1988-1995 y 2002, 2003	199
6.8.2	Flota pesquera mundial con cubierta, según principales países, 1988-1995 y 2002, 2003	200
6.8.3	Flota pesquera mundial sin cubierta, según principales especies, 1987-1995 y 2002, 2003	201
6.8.4	Tonelaje de registro bruto de la flota pesquera mundial con cubierta, según principales países, 1987-1995 y 2002, 2003	202
6.8.5	Tonelaje de registro bruto promedio de la flota pesquera mundial con cubierta, según principales países, 1987-1995 y 2002, 2003	203

Nota: Las cifras pueden variar respecto al año anterior, debido a las actualizaciones que realiza la FAO.

## PRODUCCIÓN PESQUERA MUNDIAL POR FASES, SEGÚN PRINCIPALES PAÍSES, 2006

PAÍS	PRODUCCIÓN*		COMERCIO INTERNACIONAL**				CONSUMO APARENTE *	
	PRIMARIA	INDUSTRIAL	EXPORTACIÓN		IMPORTACIÓN		TOTAL	PER-CÁPITA
	MIL. TON.	MIL. TON.	MIL. TON.	MILL. DLS.	MIL. TON.	MILL. DLS.	MIL. TON.	KG / HAB.
<b>TOTAL</b>	<b>159,897</b>	<b>44,830</b>	<b>32,078</b>	<b>86,297</b>	<b>31,724</b>	<b>90,842</b>	<b>157,177</b>	<b>24.27</b>
CHINA	62,713	9,212	2,990	9,150	3,313	4,189	60,954	46.1
PERÚ	7,049	1,977	2,008	1,773	28	31	7,441	17.2
INDONESIA	6,989	1,942	885	2,020	166	143	5,794	26.0
INDIA	6,983	1,592	610	1,769	34	53	5,747	5.2
JAPÓN	5,526	4,601	593	1,457	3,146	14,259	7,986	62.3
ESTADOS UNIDOS	5,331	2,162	1,518	4,190	2,462	13,400	6,341	21.3
CHILE	5,310	1,544	1,385	3,639	154	176	4,223	16.9
FILIPINAS	4,414	295	172	418	180	103	4,153	50.0
TAILANDIA	4,162	2,584	1,700	5,245	1,470	1,573	3,513	54.7
VIET NAM	3,647	710	830	3,363	173	281	2,740	32.5
FEDERACIÓN RUSA	3,456	2,570	1,399	2,129	936	1,447	2,894	20.2
NORUEGA	3,110	1,174	1,878	5,544	583	851	1,908	51.6
REP.DE COREA	3,043	997	361	1,049	1,389	2,768	3,739	78.2
BANGLADESH	2,329	98	79	459	8	6	2,145	15.1
<b>MÉXICO</b>	<b>1,531</b>	<b>492</b>	<b>191</b>	<b>679</b>	<b>187</b>	<b>486</b>	<b>1,341</b>	<b>13.0</b>
MALASIA	1,499	86	253	17	440	580	1,611	63.6
ISLANDIA	1,356	570	676	1,823	140	99	1,155	90.4
TAIWAN	1,283	708	648	1,442	343	580	1,020	4.5
CANADA	1,245	331	718	3,683	477	1,842	1,015	31.5
ESPAÑA	1,243	1,190	922	2,872	1,657	6,378	1,806	41.9
ARGENTINA	1,185	546	630	1,251	37	79	341	8.8
BRASIL	1,051	241	82	375	478	478	1,404	7.5
EGIPTO	971	43	5	4	259	167	1,143	15.4
DINAMARCA	905	689	1,159	3,999	2,939	2,939	2,730	25.1
MARRUECOS	881	407	427	1,266	45	61	566	18.0
FRANCIA	831	606	438	1,692	1,134	5,109	1,606	26.5
REINO UNIDO	796	443	630	1,960	957	3,752	1,169	19.5
COREA (REP.DEMOCRATICA)	713	997	64	71	20	52	669	29.7
SUDÁFRICA	630	187	143	406	65	153	752	15.9
RESTO DEL MUNDO	19,714	5,836	8,683	22,552	8,506	28,809	19,272	-884

FUENTE: FAO: FISHSTAT VER 2.3 CON DATOS ACTUALIZADOS HASTA 2007

\*/ PESO VIVO

\*\*/PESO NETO

PAÍS	PESCADORES MILES	FLOTA PESQUERA			ARQUEO BRUTO (TRB) /1		PRODUCCIÓN PRIMARIA 2/		
		TOTAL	EMBARCACIONES		TOTAL MILES DE TRB	PROMEDIO TRB / BARCO	TOTAL 2 006	CAPTURA MILES DE TONELADAS	CULTIVO
			CON CUBIERTA	SIN CUBIERTA					
			NÚMERO						
<b>TOTAL</b>	<b>75,975</b>	<b>4,625,391</b>	<b>1,499,827</b>	<b>3,125,564</b>	<b>27,987</b>	<b>150</b>	<b>159,897</b>	<b>96,580</b>	<b>63,317</b>
CHINA	15,257	594,247	594,247	ND	5,575	15	62,713	23,353	39,359
PERÚ	ND	ND	10,015	ND	200	31	7,049	7,021	28
INDONESIA	4,791	864,861	86,943	777,918	540	10	6,989	4,510	2,479
INDIA	6,859	266,348	74,589	191,759	1,079	19	6,983	3,814	3,169
JAPÓN	243	565,017	343,007	222,010	179	13	5,526	4,302	1,224
ESTADOS UNIDOS	ND	98,282	30,233	68,049	1,484	51	5,331	4,813	519
CHILE	ND	ND	ND	ND	ND	331	5,310	4,474	836
FILIPINAS	991	401,518	3,185	398,333	171	55	4,414	2,322	2,092
TAILANDIA	997	ND	19,163	47,333	428	24	4,162	2,755	1,407
VIET NAM	3,030	ND	ND	111,667	124	150	3,647	1,953	1,694
FEDERACIÓN RUSA	ND	ND	6,568	ND	5,793	2,187	3,456	3,350	106
NORUEGA	ND	ND	8,447	ND	959	51	3,110	2,397	712
REPÚBLICA DE COREA	174	69,539	ND	ND	84	18	3,043	1,764	1,279
BANGLADESH	1,320	117,341	117,341	ND	656	43	2,329	1,437	892
MYAMAR	ND	110,140	ND	ND	179	27	2,218	1,643	575
<b>MÉXICO</b>	<b>279</b>	<b>106</b>	<b>3,494</b>	<b>102,807</b>	<b>304</b>	<b>149</b>	<b>1,531</b>	<b>1,270</b>	<b>261</b>
MALASIA/3	101	33,559	18,062	15,497	12	16	1,499	1,300	198
ISLANDIA	ND	ND	ND	ND	807	206	1,356	1,348	8
TAIWAN	292	29,119	9,811	19,308	897	87	1,283	967	316
CANADA	80	38,138	18,521	19,617	27	31	1,245	1,074	171
ESPAÑA	ND	23,337	19,551	3,786	226	81	1,243	950	293
ARGENTINA	ND	ND	ND	ND	435	305	1,185	1,182	3
BRASIL	ND	39,227	ND	ND	15	105	1,051	779	272
EGIPTO	279	37,770	ND	ND	ND	ND	971	376	595
DINAMARCA	ND	ND	5,066	ND	97	4	905	867	38
MARRUECOS	130	ND	3,939	ND	225	73	881	879	2
FRANCIA	ND	ND	4,505	ND	247	28	831	593	238
REINO UNIDO/4	ND	ND	12,830	ND	611	34	796	624	172
COREA (REP.DEMOCRATICA)	ND	111,812	3,847	107,965	339	287	713	205	508
SUDÁFRICA	ND	ND	ND	ND	ND	ND	630	624	6
RESTO DEL MUNDO	41,152	1,225,030	106,463	1,039,515	6,294	63	17,496	13,632	3,864

1/ TONELAJE DE REGISTRO BRUTO (TRB) O ARQUEO ES EL CONTENIDO CÚBICO TOTAL DE LOS ESPACIOS PERMANENTEMENTE CERRADOS DE LA EMBARCACIÓN. LA UNIDAD DE ARQUEO EQUIVALE A 2.83 METROS CÚBICOS.

2/ CAPTURA Y CULTIVO DE ANIMALES Y VEGETALES EN PESO VIVO. EXCLUIDOS CONCHAS, ESPONJAS, CORALES, COCODRILOS Y MAMÍFEROS.

3/ LA FUENTE DESAGREGA LA INFORMACIÓN DE LA FLOTA DE MALASIA EN PENINSULA MALAYA, SABAH Y SARAWAK.

4/ INGLATERRA, GALES, ESCOCIA, IRLANDA DEL NORTE, ISLAS NORMANDAS Y DE MAN.

FUENTE: F.A.O. ANUARIO ESTADÍSTICAS DE PESCA, 2000. VOL. 90/1. CAPTURAS.

F.A.O. ANUARIO ESTADÍSTICAS DE PESCA, 2000. VOL. 90/2. PRODUCCIÓN DE ACUICULTURA.

F.A.O. ANUARIO ESTADÍSTICAS DE PESCA, 2000. VOL. 90/1. PRODUCTOS.

FAO: FISHSTAT VER 2.3 CON DATOS ACTUALIZADOS HASTA 2007

## 6.2 PRODUCCIÓN PESQUERA

CUADRO 6.2.1

PRODUCCIÓN PESQUERA MUNDIAL POR ORIGEN, 1966-2006  
(MILLONES DE TONELADAS PESO VIVO)

AÑO	PRODUCCIÓN TOTAL <sup>1/</sup>	AMBIENTE	
		AGUA MARINA	AGUA DULCE
1967	60	53	7
1968	64	57	7
1969	63	55	8
1970	66	60	6
1971	66	60	6
1972	62	56	6
1973	63	57	6
1974	67	61	6
1975	66	60	6
1976	70	64	6
1977	69	63	6
1978	71	65	6
1979	71	65	6
1980	72	66	6
1981	75	68	7
1982	77	69	8
1983	78	69	9
1984	84	74	10
1985	86	75	11
1986	93	81	12
1987	100	87	13
1988	100	86	14
1989	102	88	14
1990	99	84	15
1991	98	83	15
1992	101	85	16
1993	104	87	17
1994	112	93	19
1995	116	95	21
1996	120	98	22
1997	122	97	25
1998	117	91	26
1999	126	98	28
2000	127	99	28
2001	143	120	23
2002	146	123	23
2003	147	112	35
2004	155	118	37
2005	155	118	37
2006	160	119	41

1/ CAPTURA Y CULTIVO DE ORGANISMOS ACUÁTICOS EN PESO VIVO. A PARTIR DE 1970 SE EXCLUYEN LOS MAMÍFEROS Y VEGETALES.  
FUENTE: F.A.O. ANUARIO ESTADÍSTICAS DE PESCA, 2000. VOL.90/2. CAPTURAS.  
F.A.O. ANUARIO ESTADÍSTICAS DE PESCA, 2000. VOL. 90/2. PRODUCCIÓN DE ACUICULTURA.  
FUENTE: FAO: FISHSTAT VER 2.3 CON DATOS ACTUALIZADOS HASTA 2007

PAÍS	PRODUCCIÓN MUNDIAL 1/	ORIGEN		GRUPO BIOLÓGICO		TIPO DE AGUA 2/	
		CAPTURA	CULTIVO	ANIMALES	OTROS	MARINAS	DULCE
<b>TOTAL</b>	<b>159,897</b>	<b>96,580</b>	<b>63,317</b>	<b>158,434</b>	<b>1,463</b>	<b>118,988</b>	<b>40,909</b>
CHINA	62,713	23,353	39,359	62,713	-	38,393	24,320
PERÚ	7,049	7,021	28	7,041	8	6,992	57
INDONESIA	6,989	4,510	2,479	6,077	912	4,881	2,108
INDIA	6,983	3,814	3,169	6,983	-	3,058	3,925
JAPÓN	5,526	4,302	1,224	5,514	12	5,310	217
ESTADOS UNIDOS	5,331	4,813	519	5,331	-	4,942	389
CHILE	5,310	4,474	836	5,310	-	5,143	167
FILIPINAS	4,414	2,322	2,092	4,410	4	3,223	1,192
TAILANDIA	4,162	2,755	1,407	4,162	-	3,586	576
VIET NAM	3,647	1,953	1,694	3,647	-	2,442	1,205
FEDERACIÓN RUSA	3,456	3,350	106	3,395	61	3,051	405
NORUEGA	3,110	2,397	712	2,951	159	3,109	1
REPÚBLICA DE COREA	3,043	1,764	1,279	2,995	48	2,681	362
BANGLADESH	2,329	1,437	892	2,329	-	1,825	504
MYAMAR	2,217	1,642	575	2,217	-	1,972	245
<b>MÉXICO</b>	<b>1,531</b>	<b>1,270</b>	<b>261</b>	<b>1,500</b>	<b>31</b>	<b>1,335</b>	<b>216</b>
MALASIA	1,499	1,300	198	1,499	-	1,013	486
ISLANDIA	1,356	1,348	8	1,356	-	1,354	2
TAIWAN	1,283	967	316	1,283	-	808	475
CANADA	1,245	1,074	171	1,237	8	1,090	155
ESPAÑA	1,243	950	293	1,243	-	563	681
ARGENTINA	1,185	1,182	3	1,185	-	899	286
BRASIL	1,051	779	272	1,051	-	220	831
EGIPTO	971	376	595	971	-	819	152
DINAMARCA	905	867	38	905	-	885	20
MARRUECOS	881	879	2	866	15	878	3
FRANCIA	831	593	238	750	81	550	281
REINO UNIDO	796	624	172	796	-	785	11
COREA(REP.DEMOCRATICA)	713	205	508	713	-	703	10
SUDÁFRICA	630	624	6	621	9	36	595
RESTO DEL MUNDO	17,497	13,633	3,864	17,382	115	16,443	1,033

1/ CAPTURA Y CULTIVO DE ANIMALES Y VEGETALES EN PESO VIVO.

2/ LA CLASIFICACION SE HACE EN BASE A LA CARACTERISTICAS DEL HABITAT DE LAS ESPECIES.

FUENTE: F.A.O. PROGRAMA ESTADISTICO FISHSTAT PLUS VERSIÓN 2.30 BASES ACTUALIZADAS HASTA 2007

PAÍS	1997	1998	1999	2000	2001	2002	2003	2004	2005	2006
<b>TOTAL</b>	<b>131,437</b>	<b>127,798</b>	<b>137,875</b>	<b>142,521</b>	<b>142,872</b>	<b>146,450</b>	<b>146,846</b>	<b>155,613</b>	<b>157,531</b>	<b>159,897</b>
CHINA	39,937	44,472	47,500	49,636	51,006	53,427	55,737	58,599	60,631	62,713
PERU	7,878	4,353	8,437	10,665	7,999	8,783	6,108	9,634	9,421	7,049
INDONESIA	4,696	4,760	4,894	5,120	5,354	5,516	5,920	6,120	6,513	6,989
INDIA	5,485	5,382	5,687	5,669	5,937	5,933	6,034	6,190	6,324	6,983
JAPON	7,408	6,712	6,623	6,398	6,139	5,875	6,085	5,689	5,433	5,526
ESTADOS UNIDOS	5,493	5,181	5,310	5,216	5,461	5,482	5,533	5,602	5,397	5,331
CHILE	6,366	3,825	5,587	4,973	4,663	5,134	4,525	5,994	5,454	5,310
FILIPINAS	2,794	2,834	2,924	3,000	3,173	3,373	3,618	3,936	4,145	4,414
TAILANDIA	3,443	3,525	3,646	3,735	3,648	3,797	3,914	4,100	3,743	4,162
VIET NAM	1,609	1,645	1,798	2,137	2,333	2,531	2,824	3,108	3,397	3,647
FEDERACION RUSA	4,749	4,551	4,239	4,105	3,747	3,389	3,429	3,110	3,356	3,456
NORUEGA	3,422	3,452	3,282	3,383	3,373	3,474	3,287	3,310	3,203	3,110
REPUBLICA DE COREA	3,268	2,837	2,909	2,506	2,674	2,476	2,488	2,537	2,712	3,043
BANGLADESH	1,315	1,414	1,552	1,661	1,781	1,890	1,998	2,102	2,216	2,329
MYAMAR	864	913	1,011	1,192	1,309	1,474	1,596	1,987	2,217	2,218
<b>MEXICO</b>	<b>1,572</b>	<b>1,234</b>	<b>1,287</b>	<b>1,404</b>	<b>1,522</b>	<b>1,555</b>	<b>1,471</b>	<b>1,391</b>	<b>1,450</b>	<b>1,531</b>
MALASIA	1,285	1,291	1,423	1,461	1,416	1,464	1,483	1,542	1,424	1,499
ISLANDIA	2,229	1,704	1,758	2,004	2,005	2,148	2,009	1,758	1,690	1,356
TAIWAN	1,308	1,347	1,363	1,350	1,318	1,390	1,499	1,308	1,325	1,283
CANADA	1,083	1,122	1,160	1,160	1,209	1,250	1,281	1,338	1,256	1,245
ESPAÑA	1,459	1,572	1,508	1,372	1,419	1,152	1,169	1,104	1,071	1,243
ARGENTINA	1,391	1,166	1,088	924	951	960	918	948	934	1,185
BRASIL	732	711	745	839	934	998	990	1,016	1,008	1,051
EGIPTO	457	546	649	724	772	801	876	865	889	971
DINAMARCA	1,867	1,600	1,448	1,578	1,552	1,474	1,074	1,133	950	905
MARRUECOS	794	718	751	883	1,095	905	898	909	948	881
FRANCIA	937	884	929	970	934	964	948	925	909	831
REINO UNIDO	1,029	1,061	996	900	912	869	817	860	842	796
COREA(REP.DEMOCRATICA)	726	710	702	681	714	713	713	713	713	713
SUDAFRICA	530	580	610	668	787	799	848	917	830	630
RESTO DEL MUNDO	15,312	15,696	16,059	16,207	16,735	16,453	16,756	16,868	17,128	17,496

FUENTE: FAO: FISHSTAT VER 2.3 CON DATOS ACTUALIZADOS HASTA 2007

PAÍS	1997	1998	1999	2000	2001	2002	2003	2004	2005	2006
<b>TOTAL</b>	<b>2,141</b>	<b>2,382</b>	<b>2,512</b>	<b>2,533</b>	<b>2,668</b>	<b>3,974</b>	<b>4,051</b>	<b>4,258</b>	<b>4,302</b>	<b>4,283</b>
CHINA	655	747	980	1,038	1,010	2,112	2,197	2,217	2,355	2,253
INDIA	301	334	352	344	329	401	417	369	375	370
INDONESIA	76	65	57	63	60	61	62	116	85	228
CANADA	77	108	116	135	126	135	141	176	181	181
GROELANDIA	64	70	79	86	86	106	85	137	115	151
ESTADOS UNIDOS	126	122	138	151	148	146	145	143	149	145
VIET NAM	98	94	92	82	90	90	90	91	91	109
TAILANDIA	32	27	18	16	15	75	148	270	169	72
<b>MÉXICO</b>	<b>21</b>	<b>27</b>	<b>33</b>	<b>37</b>	<b>51</b>	<b>49</b>	<b>49</b>	<b>50</b>	<b>54</b>	<b>71</b>
MALASIA	91	47	90	96	77	76	73	79	53	62
FILIPINAS	22	24	26	27	31	25	28	28	28	47
ARGENTINA	7	23	16	37	79	52	53	27	61	45
NORUEGA	42	57	64	67	65	69	66	59	74	39
BRASIL	32	30	38	51	61	81	110	101	111	38
JAPON	29	27	27	27	26	26	24	23	23	23
ALEMANIA	20	15	19	17	13	16	16	19	18	19
GUYANA	16	11	10	18	25	19	21	17	23	19
PAKISTAN	24	21	20	19	19	17	19	20	18	18
PAISES BAJOS	13	12	14	11	14	11	15	15	14	16
TAYWAN	10	18	37	21	13	11	11	12	15	15
DINAMARCA	12	11	8	8	7	9	11	12	9	12
VENEZUELA	5	5	6	9	11	12	14	17	17	11
SURINAME	0	2	5	9	11	11	14	25	21	11
FEDERACIÓN RUSA	5	10	18	37	21	13	11	12	18	8
ECUADOR	137	147	121	50	45	47	56	56	31	7
ESTONIA	5	7	12	13	11	14	13	14	17	6
ISLANDIA	83	63	43	34	31	36	29	20	7	3
COLOMBIA	12	11	14	16	14	15	19	19	20	2
RESTO DEL MUNDO	127	247	58	15	179	238	113	117	150	302

FUENTE: FAO: FISHSTAT VER 2.3 CON DATOS ACTUALIZADOS HASTA 2007 EL CUADRO SUFRIO UNA NUEVA CLASIFICACION EN CUANTO ESPECIES REPORTADAS POR LA FAO POR LO TANTO LAS CIFRAS TOTALES SE ACTUALIZARON Y DIFIEREN CON RESPECTO A LO PUBLICADO HASTA 2006

PAÍS	1997	1998	1999	2000	2001	2002	2003	2004	2005	2006
<b>TOTAL</b>	<b>3,785</b>	<b>4,152</b>	<b>4,293</b>	<b>4,239</b>	<b>4,236</b>	<b>4,495</b>	<b>4,654</b>	<b>4,666</b>	<b>4,776</b>	<b>4,154</b>
INDONESIA	341	400	432	413	387	373	339	518	447	452
JAPÓN	630	689	598	621	564	562	579	471	488	426
TAIWAN	363	469	416	452	460	502	446	461	465	313
FILIPINAS	204	224	230	234	218	247	309	327	336	293
REP. COREA	212	255	182	218	231	258	229	231	240	276
ESPAÑA	259	236	310	294	259	283	313	276	289	227
ECUADOR	113	117	199	172	151	137	194	158	167	175
PAPUA NUEVA GUINEA	19	51	39	69	93	125	160	203	213	162
TAILANDIA	64	71	88	94	88	95	101	117	114	154
IRAN	54	57	67	88	94	100	118	136	138	153
MALDIVIAS	84	96	109	94	105	139	131	135	148	142
<b>MÉXICO</b>	<b>169</b>	<b>138</b>	<b>148</b>	<b>123</b>	<b>147</b>	<b>162</b>	<b>145</b>	<b>150</b>	<b>156</b>	<b>110</b>
CHINA	7	8	22	23	35	38	83	64	81	92
ESTADOS UNIDOS	206	219	218	153	150	155	113	101	99	88
FRANCIA	139	128	156	155	146	166	175	166	174	81
VANUATU	68	71	89	69	34	42	56	89	73	78
PANAMA	19	8	16	25	20	30	44	70	66	70
SRI LANKA	47	59	82	77	71	70	72	76	73	70
MALASIA	51	53	60	62	56	64	55	43	46	68
SEYCHELLES	9	20	29	28	45	55	80	94	103	56
ISLAS MARSALL	0	0	0	8	36	39	38	47	53	41
GHANA	54	66	84	53	89	66	65	63	66	40
VENEZUELA	90	93	91	93	136	138	117	85	105	38
COLOMBIA	25	21	26	24	28	33	63	28	46	37
INDIA	36	30	40	44	36	37	35	25	26	29
BRASIL	32	31	32	39	41	33	29	32	29	27
NUEVA ZELANDA	11	16	11	19	18	39	31	34	39	26
ISLAS SALOMON	47	48	46	13	17	19	27	24	28	20
ITALIA	19	14	14	9	11	14	24	23	26	17
OMAN	25	21	14	16	16	16	22	35	32	14
YEMEN	21	24	27	29	32	34	37	39	41	12
MICRONESIA	9	15	11	22	18	22	31	28	30	10
RESTO DEL MUNDO	358	405	407	409	405	403	395	317	339	269

FUENTE: FAO: FISHSTAT VER 2.3 CON DATOS ACTUALIZADOS HASTA 2007

PARA EL AÑO 2004 SE RE-ORDENO LA CLASIFICACION DE LOS TUNIDOS CON DATOS ACTUALIZADOS DEL 2004, ESPECIFICAMENTE PARA TUNIDOS DE LA FAMILIA ESCOMBRIDAE QUE INCLUYEN; ATUNES VERDADEROS, ATÚN ALETA AZUL, ATÚN ALETA NEGRA, ATÚN BLANCO, ATÚN ROJO DEL SUR, ATÚN TONGOL, BACORETA, BACORETA ORIENTAL, BARRILETE NEGRO, BONITO DEL ATLANTICO, BONITO DEL PEFICO ORIENTAL, BONITO MONO, LISTADO, PATUDO, RABIL, POR LO QUE LAS CIFRAS PUEDEN VARIAR CON RESPECTO A LO REPORTADO EN EL ANUARIO 2005



PAÍS	1997	1998	1999	2000	2001	2002	2003	2004	2005	2006
<b>TOTAL</b>	<b>21,746</b>	<b>16,692</b>	<b>22,671</b>	<b>24,919</b>	<b>20,641</b>	<b>22,289</b>	<b>18,840</b>	<b>23,048</b>	<b>20,284</b>	<b>19,089</b>
PERÚ	6,585	2,860	6,965	9,825	6,565	8,127	5,370	8,820	6,780	5,939
CHILE	2,245	870	3,015	2,488	1,216	1,911	1,152	2,240	1,633	1,501
CHINA	1,343	1,516	1,262	1,312	1,473	1,408	1,511	1,320	1,421	1,055
ESTADOS UNIDOS	1,136	945	1,091	990	1,035	1,003	931	894	882	825
NORUEGA	930	870	851	806	594	576	566	618	511	722
<b>MÉXICO</b>	<b>462</b>	<b>347</b>	<b>355</b>	<b>489</b>	<b>612</b>	<b>643</b>	<b>591</b>	<b>497</b>	<b>553</b>	<b>579</b>
INDONESIA	528	543	467	488	530	538	512	455	480	558
JAPÓN	634	741	946	631	572	584	689	630	655	558
MARRUECOS	525	478	472	563	813	708	678	653	697	553
FED. RUSA	668	726	736	664	494	423	416	385	285	467
INDIA	409	366	323	476	505	430	443	432	412	438
SUDÁFRICA	269	288	371	442	535	529	591	611	660	394
FILIPINAS	397	401	383	392	402	328	326	353	314	385
DINAMARCA	412	427	438	439	400	354	378	418	379	324
ISLANDIA	291	277	298	288	179	224	250	225	216	291
TURQUIA	262	252	372	297	330	382	307	353	361	286
REP. COREA	259	272	284	223	283	239	255	203	220	279
TAILANDIA	371	355	333	321	303	295	292	296	283	277
SENEGAL	285	250	229	251	245	211	282	276	279	216
SUECIA	293	351	270	265	215	176	163	180	133	206
CANADA	218	224	231	233	223	220	229	208	209	182
PAISIE BAJOS	159	196	202	216	213	204	245	232	241	165
VENEZUELA	146	197	141	83	75	158	152	152	188	152
GHANA	193	150	122	224	166	140	183	167	147	138
ALEMANIA	70	74	77	47	54	62	93	98	113	127
REINO UNIDO	119	119	125	95	97	88	101	103	103	123
NIGERIA	135	138	113	109	93	94	101	97	94	109
ARGELIA	68	65	74	76	100	101	100	88	100	109
PANAMA	104	157	66	146	167	133	127	92	89	84
ESPAÑA	236	252	189	128	142	100	78	88	64	83
POLONIA	138	81	91	109	127	137	115	124	128	78
RESTO DEL MUNDO	1,857	1,901	1,781	1,804	1,885	1,764	1,612	1,741	1,653	1,887

FUENTE.- FISH STAT CON DATOS ACTUALIZADOS HASTA 2006 DEBIDO A ESTO PUEDEN PRESENTAR VARIACIONES CON RESPECTO A LO REPORTADO HASTA EL 2007

PAIS	1997	1998	1999	2000	2001	2002	2003	2004	2005	2006
TOTAL	543	548	539	550	530	546	558	518	532	528
INDIA	72	75	77	76	68	67	64	80	72	69
INDONESIA	53	62	63	68	66	57	58	51	49	54
TAIWAN	39	40	43	46	42	43	65	43	52	54
ESPAÑA	49	26	22	24	25	33	39	37	41	41
MÉXICO	26	26	26	27	26	24	27	30	28	26
JAPÓN	38	42	40	36	34	38	29	28	28	29
SRI LANKA	27	29	29	24	24	25	21	20	20	19
PAKISTAN	31	35	33	28	27	27	19	16	15	14
IRAN	10	8	8	9	9	8	12	13	13	14
BRASIL	12	13	14	17	15	14	14	13	12	14
YEMEN	5	6	6	5	7	8	11	13	14	13
AUSTRALIA	8	6	6	7	9	9	10	11	11	11
REP. COREA	8	11	10	10	8	9	15	10	13	13
TAILANDIA	8	8	10	11	11	14	14	10	13	14
MALDIVIAS	11	11	7	14	12	11	12	9	9	10
VENEZUELA	6	5	3	3	3	6	9	9	10	9
MALASIA	7	8	8	8	9	8	9	8	9	9
CANADA	4	5	9	9	9	9	7	8	8	9
PERÚ	5	12	6	8	8	10	6	7	7	8
PORTUGAL	6	5	4	7	7	7	11	7	9	9
SENEGAL	4	5	5	7	7	4	6	6	5	6
NIGERIA	4	7	8	7	7	7	9	6	7	8
NUEVA ZELANDIA	14	7	9	8	9	10	6	6	6	6
REINO UNIDO	9	9	9	9	9	8	7	6	6	6
OMAN	6	5	4	4	4	4	6	6	6	5
ESTADOS UNIDOS	27	28	22	15	6	6	5	5	2	3
COSTA RICA	6	8	8	13	10	9	12	5	6	9
FRANCIA	6	5	6	8	8	5	5	5	4	5
FILIPINAS	2	2	2	2	3	3	3	3	3	3
RESTO DEL MUNDO	42	40	44	42	51	62	48	50	54	38

FUENTE.- FISH STAT CON DATOS ACTUALIZADOS HASTA 2006 DEBIDO A ESTO PUEDEN PRESENTAR VARIACIONES CON RESPECTO A LO PARA ESTE AÑO EN LA CLASIFICACION DE TIBURÓN Y CAZÓN SE INCLUYO TODAS LAS ESPECIES PERTENECIENTES A LAS SIGUIENTES FAMILIAS : HETERODONTIDAE, HEXANCHIDAE, ECHINORHINIDAE, ALOPIDAE, CETORHINIDAE, LAMNIDAE, TRIAKIDAE, CARCHARINIIDAE, SPHYRNIDAE, COMO BASE LA EDICION DEL FILTRO DEL FISHSTAT POR TAL RAZON LAS CIFRAS PUEDEN VARIAR CON RESPECTO A LAS REPÓRTADAS EN EL 2004.

## 6.3 ACUACULTURA

PRODUCCIÓN MUNDIAL DE ESPECIES CULTIVADAS, SEGÚN PRINCIPALES PAÍSES, 1997-2006  
(MILES DE TONELADAS PESO VIVO)

CUADRO 6.3.1

PAIS	1997	1998	1999	2000	2001	2002	2003	2004	2005	2006
<b>TOTAL</b>	<b>34,262</b>	<b>36,420</b>	<b>39,558</b>	<b>41,674</b>	<b>44,247</b>	<b>47,270</b>	<b>50,216</b>	<b>59,495</b>	<b>62,732</b>	<b>63,317</b>
CHINA	22,450	24,408	26,599	28,460	29,869	31,862	33,664	35,942	37,615	39,359
INDIA	1,864	1,908	2,135	1,942	2,120	2,187	2,313	2,799	2,967	3,169
INDONESIA	778	747	883	994	1,077	1,137	1,229	1,469	2,124	2,479
FILIPINAS	984	998	1,049	1,101	1,220	1,338	1,449	1,717	1,896	2,092
VIET NAM	332	351	412	514	608	728	968	1,229	1,467	1,694
TAILANDIA	540	595	694	738	814	955	1,064	1,260	1,304	1,407
REPÚBLICA DE COREA	1,040	797	778	668	668	794	840	953	1,058	1,279
JAPÓN	1,340	1,290	1,315	1,292	1,311	1,385	1,302	1,261	1,254	1,224
BANGLADESH	486	575	593	657	713	787	857	915	882	892
CHILE	375	361	305	425	632	617	603	685	714	836
NORUEGA	368	411	476	491	511	551	584	637	662	712
EGIPTO	86	139	226	340	343	376	445	472	540	595
MYANMAR	83	82	91	99	121	190	252	400	485	575
ESTADOS UNIDOS	438	445	479	456	479	497	544	607	513	519
REP. POP. DEM. DE COREA	489	482	482	468	508	508	508	508	508	508
TAIWAN	270	255	263	256	313	347	364	327	307	316
ESPAÑA	239	314	318	309	309	255	268	293	219	293
BRASIL	88	104	141	172	206	248	273	270	258	272
<b>MÉXICO</b>	<b>40</b>	<b>41</b>	<b>48</b>	<b>54</b>	<b>76</b>	<b>74</b>	<b>84</b>	<b>104</b>	<b>133</b>	<b>261</b>
FRANCIA	287	268	265	267	252	252	240	243	245	238
MALASIA	108	134	167	168	177	184	192	202	206	198
ITALIA	196	209	210	217	218	184	192	118	181	173
REINO UNIDO	130	137	155	152	171	179	182	207	173	172
CANADÁ	82	91	113	128	153	172	168	145	155	171
ECUADOR	134	146	127	61	58	78	95	109	139	170
IRÁN	30	33	32	41	63	77	92	104	112	130
TURQUÍA	45	57	63	79	67	61	80	94	120	129
PAKISTÁN	15	17	23	12	58	67	73	77	81	122
GRECIA	49	60	84	95	98	88	101	97	106	113
NUEVA ZELANDIA	77	94	92	86	76	87	85	92	105	108
FEDERACIÓN DE RUSIA	60	66	72	77	90	101	109	110	115	106
RESTO DEL MUNDO	759	806	869	854	870	904	997	6,049	6,089	3,005

FUENTE.- FISH STAT CON DATOS ACTUALIZADOS HASTA 2006 DEBIDO A ESTO PUEDEN PRESENTAR VARIACIONES CON RESPECTO A LO REPORTADO EN EL 2007

PAÍS	1997	1998	1999	2000	2001	2002	2003	2004	2005	2006
<b>TOTAL</b>	<b>935</b>	<b>1,001</b>	<b>1,070</b>	<b>1,164</b>	<b>1,349</b>	<b>1,498</b>	<b>2,119</b>	<b>2,426</b>	<b>2,458</b>	<b>3,069</b>
CHINA	103	143	171	218	304	384	789	936	1,008	1,080
TAILANDIA	228	253	276	310	280	265	331	360	375	501
VIET NAM	45	52	55	90	150	181	232	276	316	349
INDONESIA	167	118	141	138	149	160	191	239	118	340
ECUADOR	133	144	120	50	45	47	56	56	56	149
INDIA	67	83	79	97	103	115	113	133	135	144
<b>MÉXICO</b>	<b>17</b>	<b>24</b>	<b>29</b>	<b>33</b>	<b>48</b>	<b>46</b>	<b>46</b>	<b>62</b>	<b>90</b>	<b>111</b>
BRASIL	4	7	16	25	40	60	90	76	63	65
BANGLADESH	48	56	58	59	55	56	57	58	62	65
FILIPINAS	41	38	39	42	42	37	37	38	29	41
MALASIA	10	10	12	16	27	26	26	31	30	35
HONDURAS	9	7	7	8	11	13	17	18	19	27
COLOMBIA	7	7	9	11	12	14	17	18	18	18
VENEZUELA	5	5	6	9	11	12	14	17	17	17
GUATEMALA	2	1	1	1	3	5	4	4	5	13
TAIWAN	6	6	6	7	9	10	14	13	14	13
ARABIA SAUDITA	1	2	2	2	4	5	9	9	11	12
NICARAGUA	3	5	4	5	6	6	7	8	10	11
MYAMAR	2	2	5	5	5	7	7	8	9	10
PERÚ	6	3	4	1	1	3	3	5	8	9
MADAGASCAR	2	2	3	5	5	7	7	6	7	8
PANAMA	7	7	2	1	2	3	6	7	7	8
BELICE	1	2	3	4	4	4	10	11	10	7
COSTA RICA	2	2	2	1	2	4	5	5	6	6
IRAN	1	1	2	4	8	6	7	9	10	6
AUSTRALIA	1	1	2	3	3	4	3	4	4	4
ESTADOS UNIDOS	1	2	2	2	4	4	5	5	4	3
SRI LANKA	4	7	4	4	4	3	3	2	2	2
JAPÓN	2	2	2	2	2	2	2	2	2	2
REP COREA	2	1	1	1	2	1	2	2	3	2
RESTO DEL MUNDO	7	8	6	8	8	10	9	9	10	12

FUENTE.- FISH STAT CON DATOS ACTUALIZADOS HASTA 2006 DEBIDO A ESTO PUEDEN PRESENTAR VARIACIONES CON RESPECTO A LO REPORTADO HASTA 2007

VOLUMEN DE PRODUCCIÓN EN LA INDUSTRIA PESQUERA MUNDIAL,  
SEGÚN PRINCIPALES PAÍSES, 1997-2006  
(MILES DE TONELADAS DE PRODUCTO TERMINADO NETO)

CUADRO 6.4.1

PAÍS	1997	1998	1999	2000	2001	2002	2003	2 004	2005	2006
<b>TOTAL</b>	<b>38,557</b>	<b>37,359</b>	<b>39,619</b>	<b>40,617</b>	<b>40,341</b>	<b>41,167</b>	<b>42,499</b>	<b>45,065</b>	<b>45,235</b>	<b>44,830</b>
CHINA	4,403	4,733	5,053	5,670	6,107	6,665	8,007	8,749	8,903	9,212
JAPÓN	5,886	5,485	5,391	5,201	4,839	4,508	4,592	4,553	4,647	4,601
RUSIA	2,570	2,210	2,383	2,523	2,526	2,327	2,534	2,717	3,216	3,060
TAILANDIA	2,193	2,323	2,356	2,269	2,305	2,333	2,474	2,502	2,542	2,584
ESTADOS UNIDOS	2,268	2,224	2,300	2,251	2,324	2,367	2,291	2,122	2,315	2,162
PERÚ	2,161	1,075	2,419	2,990	2,132	2,171	1,644	2,530	2,437	1,977
INDONESIA	944	1,544	1,286	1,339	1,400	1,495	2,034	2,932	1,916	1,942
INDIA	817	744	663	1,011	826	1,076	1,072	1,081	1,147	1,592
CHILE	1,875	1,247	1,659	1,611	1,624	1,863	1,532	1,965	1,794	1,544
ESPAÑA	998	1,085	1,144	1,242	1,221	1,295	1,316	1,251	1,181	1,190
NORUEGA	1,610	1,521	1,591	1,709	1,633	1,586	1,422	1,369	1,277	1,174
COREA	1,173	1,318	1,353	965	1,108	927	964	1,077	1,086	997
VIET-NAM	347	329	330	373	430	503	506	558	615	710
TAIWÁN	615	727	745	682	740	801	815	895	749	708
DINAMARCA	833	843	822	660	882	818	746	751	728	689
ALEMANIA	493	505	506	488	526	494	543	648	662	668
FRANCIA	335	314	327	373	372	372	440	402	665	606
ISLANDIA	691	650	610	610	651	672	664	680	665	570
ECUADOR	277	384	314	277	322	281	332	353	464	564
ARGENTINA	802	616	606	518	500	487	484	469	427	546
MYAMAR	203	213	249	274	310	334	359	418	456	451
REINO UNIDO	380	384	412	444	438	453	484	493	477	443
<b>MÉXICO</b>	<b>451</b>	<b>349</b>	<b>365</b>	<b>393</b>	<b>437</b>	<b>482</b>	<b>462</b>	<b>402</b>	<b>459</b>	<b>491</b>
MARRUECOS	278	225	287	246	243	281	294	319	310	407
POLONIA	336	286	253	271	286	255	248	311	328	375
CANADÁ	264	303	308	296	305	320	333	360	348	331
NUEVA ZELANDA	304	307	304	312	263	301	283	295	322	307
FILIPINAS	308	325	302	314	289	304	324	340	280	295
PAISES BAJOS	217	218	225	227	230	214	224	220	263	241
SUDÁFRICA	201	261	242	263	268	259	270	273	233	187
RESTO DEL MUNDO	4,325	4,613	4,813	4,815	4,803	4,924	4,809	4,030	4,321	4,206

FUENTE.- FISH STAT CON DATOS ACTUALIZADOS HASTA 2006 DEBIDO A ESTO PUEDEN PRESENTAR VARIACIONES CON RESPECTO A LO REPORTADO HASTA 2007  
SE CONSIDERARON TODAS LA PRESETANCIAS MENOS PRODUCTOS FRESCOS Y REFRIGERADOS

PAÍS	1997	1998	1999	2000	2001	2002	2003	2004	2005	2006
<b>TOTAL</b>	<b>1,151</b>	<b>1,281</b>	<b>1,207</b>	<b>1,158</b>	<b>1,199</b>	<b>1,245</b>	<b>1,334</b>	<b>1,402</b>	<b>1,374</b>	<b>1,234</b>
TAILANDIA	130	150	130	141	120	95	93	120	160	164
VIET NAM	66	65	61	67	87	115	115	141	150	144
INDIA	146	165	150	80	44	91	91	116	149	126
CHINA	43	39	50	67	67	62	91	91	29	117
ESTADOS UNIDOS	109	108	135	122	146	130	139	134	95	112
ECUADOR	109	120	94	34	44	45	52	65	90	58
BRASIL	2	3	5	13	23	40	61	54	45	52
BANGLADESH	26	25	28	29	30	30	37	43	47	43
GROELANDIA	31	31	34	37	39	55	57	54	60	43
INDONESIA	78	124	84	98	109	105	106	114	121	42
ISLANDIA	16	31	26	24	27	31	31	30	22	39
<b>MÉXICO</b>	<b>41</b>	<b>45</b>	<b>48</b>	<b>51</b>	<b>59</b>	<b>56</b>	<b>57</b>	<b>58</b>	<b>58</b>	<b>34</b>
CANADA	12	14	13	13	12	16	14	19	18	20
ESPAÑA	25	24	25	23	23	27	36	42	48	20
PAKISTAN	18	16	13	15	15	11	11	13	12	17
VENEZUELA	9	7	14	17	11	11	12	21	16	17
NORUEGA	15	16	16	15	15	15	15	15	14	14
COLOMBIA	14	2	10	10	12	12	13	13	17	13
MYAMAR	10	11	11	12	16	17	19	18	20	13
MADAGASCAR	5	12	12	13	13	15	14	14	14	11
FED. RUSA	4	9	16	31	17	12	10	10	8	10
MOZAMBIQUE	9	8	9	10	13	10	10	10	10	9
ARGENTINA	6	23	16	27	68	52	47	28	7	9
BELICE	1	2	3	4	5	4	10	11	11	8
FILIPINAS	10	10	11	12	12	14	15	12	10	7
GUYANA	5	8	8	7	12	10	12	10	9	7
AUSTRALIA	13	13	14	9	11	10	9	9	9	4
PERÚ	6	8	7	8	6	6	8	8	1	2
REP COREA	14	16	11	6	7	7	7	7	2	2
JAPÓN	4	5	5	7	4	4	3	4	2	2
RESTO DEL MUNDO	173	173	147	157	132	137	136	118	119	75

FUENTE.- FISH STAT CON DATOS ACTUALIZADOS HASTA 2007 DEBIDO A ESTO PUEDEN PRESENTAR VARIACIONES CON RESPECTO A LO REPORTADO HASTA 2006

## 6.5 COMERCIO DE PRODUCTOS PESQUEROS

VOLUMEN DE LA EXPORTACIÓN MUNDIAL DE PRODUCTOS PESQUEROS,  
SEGÚN PRINCIPALES PAÍSES, 1997-2006  
(MILES DE TONELADAS DE PRODUCTO TERMINADO NETO)

CUADRO 6.5.1

PAÍS	1997	1998	1999	2000	2001	2002	2003	2004	2005	2006
<b>TOTAL</b>	<b>24,885</b>	<b>23,086</b>	<b>24,794</b>	<b>27,237</b>	<b>28,325</b>	<b>28,084</b>	<b>28,900</b>	<b>30,336</b>	<b>31,732</b>	<b>32,078</b>
CHINA	910	991	1,331	1,515	1,929	2,057	2,082	2,397	2,545	2,990
PERÚ	2,235	805	1,821	2,916	2,462	1,856	1,721	2,273	2,530	2,008
NORUEGA	1,950	1,909	2,040	2,101	2,008	2,101	2,140	1,981	1,996	1,878
TAILANDIA	1,014	1,160	1,204	1,162	1,217	1,247	1,402	1,396	1,528	1,700
ESTADOS UNIDOS	1,143	979	1,116	1,182	1,439	1,356	1,313	1,498	1,588	1,518
FEDERACIÓN DE RUSIA	1,184	956	945	1,215	1,245	1,290	1,232	1,251	1,411	1,399
CHILE	1,394	1,046	1,117	1,109	1,371	1,202	1,252	1,309	1,584	1,385
DINAMARCA	1,215	1,181	1,163	1,265	1,272	1,273	1,220	1,262	1,151	1,159
HOLANDA	755	689	856	721	743	791	924	1,048	1,097	992
ESPAÑA	640	678	762	802	924	818	861	866	923	922
INDONESIA	554	629	609	490	458	539	830	881	825	885
VIETNAM	211	209	238	303	513	603	513	624	668	831
CANADÁ	467	537	540	527	576	643	653	704	718	718
ALEMANIA	672	636	628	647	657	676	656	700	738	711
Islandia	795	719	690	731	792	814	819	846	768	676
TAIWÁN	567	688	666	698	692	734	716	675	686	648
REINO UNIDO	614	762	696	675	700	627	687	679	687	630
ARGENTINA	805	617	604	494	482	473	489	494	498	630
SUECIA	457	454	410	493	472	434	484	498	524	625
INDIA	398	311	391	503	467	523	409	476	554	610
JAPÓN	343	281	204	222	313	306	365	424	468	593
ECUADOR	285	270	298	264	304	272	326	314	374	459
FRANCIA	410	385	448	481	443	407	483	516	424	438
NAMIBIA	294	428	409	411	342	364	342	335	288	431
MARRUECOS	196	230	257	331	373	355	335	276	356	427
COREA	504	593	472	531	431	425	419	401	405	362
HONG KONG	380	316	336	489	386	376	379	384	350	344
NUEVA ZELANDIA	315	326	325	287	282	323	303	340	336	323
ISLAS FEROE	291	281	268	321	362	352	416	360	303	293
BÉLGICA	92	93	94	118	120	122	147	166	236	271
MYANMAR	67	74	127	117	145	202	213	205	279	271
MALASIA	106	100	92	95	126	203	160	271	275	253
POLONIA	199	157	172	164	179	185	168	188	201	220
<b>MÉXICO</b>	<b>189</b>	<b>141</b>	<b>147</b>	<b>166</b>	<b>156</b>	<b>153</b>	<b>160</b>	<b>148</b>	<b>126</b>	<b>184</b>
RESTO DEL MUNDO	3,235	3,457	3,320	3,692	3,944	3,981	4,283	4,149	4,292	4,294

FUENTE.- FISH STAT CON DATOS ACTUALIZADOS HASTA 2007 DEBIDO A ESTO PUEDEN PRESENTAR VARIACIONES CON RESPECTO A LO REPORTADO HASTA 2006

PAIS	1997	1998	1999	2000	2001	2002	2003	2004	2005	2006
<b>TOTAL</b>	<b>1,023</b>	<b>1,131</b>	<b>1,059</b>	<b>1,121</b>	<b>1,247</b>	<b>1,286</b>	<b>1,430</b>	<b>1,533</b>	<b>1,637</b>	<b>1,597</b>
TAILANDIA	128	147	127	136	135	93	113	117	151	164
INDIA	111	118	125	128	139	166	159	147	166	144
INDONESIA	78	124	84	98	109	105	116	114	121	135
VIET NAM	66	65	61	67	92	113	150	168	184	132
DINAMARCA	48	46	41	67	61	76	81	112	121	121
ECUADOR	109	114	94	34	44	45	52	66	90	117
CANADÁ	24	29	30	27	42	63	63	77	76	83
GROENLANDIA	31	31	34	37	39	45	57	54	60	52
BANGLADESH	31	23	20	29	33	29	33	40	44	52
CHINA	43	39	50	67	67	62	92	91	72	42
MALASIA	17	13	11	13	12	22	18	43	48	40
BÉLGICA	15	13	16	14	16	20	27	30	32	40
ARGENTINA	6	23	16	27	68	52	47	28	7	39
<b>MÉXICO</b>	<b>36</b>	<b>47</b>	<b>47</b>	<b>37</b>	<b>39</b>	<b>25</b>	<b>26</b>	<b>31</b>	<b>29</b>	<b>37</b>
BRASIL	2	3	5	13	23	34	60	54	45	34
PAÍSES BAJOS	19	18	28	22	17	18	23	29	30	27
MYANMAR	13	13	14	16	19	21	23	23	24	23
ESPAÑA	7	9	8	11	16	22	19	20	15	19
REINO UNIDO	15	18	19	20	21	24	24	21	18	17
COLOMBIA	10	9	10	10	12	12	13	13	17	17
GUYANA	0	0	5	12	16	12	6	6	15	15
NORUEGA	5	6	14	20	11	11	12	10	17	15
FILIPINAS	10	18	11	19	18	14	15	12	15	15
MOZAMBIQUE	7	8	8	7	6	8	6	6	6	14
FRANCIA	8	9	9	9	9	7	11	13	13	13
COREA	0	0	0	1	1	5	5	2	5	12
NICARAGUA	7	4	6	7	5	5	8	10	11	11
MADAGASCAR	8	2	1	2	12	15	6	6	11	11
VENEZUELA	9	7	14	17	11	11	12	21	16	9
PERÚ	8	13	4	1	1	3	3	5	7	8
RESTO DEL MUNDO	152	162	146	155	151	146	150	168	171	138

FUENTE.- FISH STAT CON DATOS ACTUALIZADOS HASTA 2006



PAÍS	1997	1998	1999	2000	2001	2002	2003	2004	2005	2006
<b>TOTAL</b>	<b>53,693</b>	<b>51,459</b>	<b>53,155</b>	<b>55,566</b>	<b>56,511</b>	<b>58,574</b>	<b>63,873</b>	<b>71,797</b>	<b>78,743</b>	<b>86,297</b>
CHINA	3,045	2,744	3,064	3,706	4,106	4,601	5,362	6,780	7,674	9,150
NORUEGA	3,422	3,683	3,781	3,550	3,385	3,601	3,669	4,171	4,922	5,544
TAILANDIA	4,334	4,038	4,123	4,384	4,054	3,692	3,920	4,054	4,474	5,245
ESTADOS UNIDOS	2,913	2,452	3,004	3,119	3,380	3,319	3,458	3,693	4,287	4,190
DINAMARCA	2,670	2,915	2,891	2,766	2,671	2,884	3,228	3,577	3,695	3,999
CANADÁ	2,168	2,279	2,632	2,835	2,812	3,061	3,318	3,507	3,615	3,683
CHILE	1,853	1,650	1,763	1,858	2,007	1,925	2,195	2,547	3,043	3,639
VIET NAM	763	822	942	1,484	1,823	2,045	2,203	2,450	2,765	3,363
ESPAÑA	1,494	1,552	1,619	1,615	1,837	1,903	2,242	2,582	2,603	2,872
PAÍSES BAJOS	1,435	1,374	1,755	1,352	1,427	1,813	2,196	2,468	2,838	2,827
FEDERACIÓN DE RUSIA	1,356	1,147	1,218	1,525	1,554	1,426	1,486	1,528	1,960	2,129
INDONESIA	1,637	1,640	1,551	1,610	1,560	1,517	1,580	1,736	1,846	2,020
REINO UNIDO	1,280	1,564	1,439	1,270	1,325	1,364	1,684	1,834	1,890	1,960
ALEMANIA	987	1,063	975	1,111	1,044	1,171	1,292	1,431	1,518	1,825
ISLANDIA	1,361	1,437	1,383	1,237	1,280	1,438	1,521	1,783	1,794	1,823
PERÚ	1,344	640	790	1,129	1,214	1,068	1,033	1,389	1,636	1,773
INDIA	1,234	1,057	1,190	1,418	1,250	1,424	1,311	1,412	1,598	1,769
FRANCIA	1,109	1,112	1,120	1,109	1,032	1,104	1,346	1,544	1,601	1,692
SUECIA	381	429	483	505	514	563	744	959	1,221	1,604
JAPÓN	921	740	746	832	795	818	952	1,112	1,291	1,457
TAIWAN	1,789	1,593	1,713	1,763	1,816	1,618	1,306	1,809	1,671	1,442
ECUADOR	1,180	1,204	955	588	668	701	782	763	1,005	1,338
MARRUECOS	706	764	775	976	874	964	1,014	832	1,094	1,266
ARGENTINA	1,036	919	808	748	957	728	890	817	815	1,251
BÉLGICA	442	485	455	479	526	576	771	883	975	1,158
COREA	1,484	1,361	1,509	1,490	1,253	1,138	1,102	1,246	1,153	1,049
AUSTRALIA	907	755	900	1,006	904	902	898	922	946	940
NUEVA ZELANDIA	750	666	714	667	640	712	705	843	886	876
POLONIA	229	275	282	243	247	254	314	440	634	816
<b>MÉXICO</b>	<b>829</b>	<b>722</b>	<b>655</b>	<b>711</b>	<b>673</b>	<b>608</b>	<b>638</b>	<b>639</b>	<b>634</b>	<b>736</b>
RESTO DEL MUNDO	8,636	8,378	7,920	8,478	8,880	9,639	10,713	12,047	12,660	12,861

FUENTE.- FISH STAT CON DATOS ACTUALIZADOS HASTA 2007 DEBIDO A ESTO PUEDEN PRESENTAR VARIACIONES CON RESPECTO A LO REPORTADO HASTA 2006

PAÍS	1997	1998	1999	2000	2001	2002	2003	2004	2005	2006
<b>TOTAL</b>	<b>8,156</b>	<b>7,953</b>	<b>7,413</b>	<b>8,330</b>	<b>8,001</b>	<b>7,379</b>	<b>8,215</b>	<b>8,521</b>	<b>8,973</b>	<b>9,540</b>
VIET NAM	390	449	482	654	620	676	921	1,033	1,129	1,254
TAILANDIA	1,528	1,388	1,239	1,474	1,198	774	841	782	906	1,054
INDONESIA	864	837	741	931	879	784	786	770	804	940
INDIA	796	752	772	897	799	889	825	768	853	869
ECUADOR	872	853	607	272	280	251	276	319	446	588
BANGLADESH	247	245	237	309	332	272	299	356	318	398
ARGENTINA	52	167	120	202	407	250	383	214	85	369
<b>MÉXICO</b>	<b>479</b>	<b>491</b>	<b>425</b>	<b>455</b>	<b>437</b>	<b>285</b>	<b>301</b>	<b>346</b>	<b>334</b>	<b>353</b>
DINAMARCA	181	164	149	201	155	187	219	284	340	348
BÉLGICA	111	114	125	123	124	143	196	223	226	294
CANADÁ	104	125	117	119	123	232	258	239	275	271
MALASIA	131	73	68	81	75	143	92	244	274	230
CHINA	219	189	210	310	281	273	406	410	327	188
PAÍSES BAJOS	79	66	151	108	119	115	153	182	183	182
ESPAÑA	58	69	64	92	127	137	175	177	126	164
BRASIL	25	27	40	105	129	151	240	219	190	154
FRANCIA	78	91	91	84	85	63	110	129	118	116
REINO UNIDO	89	113	112	120	118	135	129	124	113	108
MYANMAR	96	92	97	91	104	94	105	114	114	102
MADAGASCAR	65	15	7	11	88	116	34	26	96	100
GROENLANDIA	109	98	111	97	87	82	123	96	103	90
MOZAMBIQUE	75	87	68	91	90	112	76	92	71	86
AUSTRALIA	148	128	146	142	148	120	107	114	115	83
FILIPINAS	125	129	126	141	118	119	100	91	80	77
COLOMBIA	97	74	78	88	80	68	64	55	74	73
MARRUECOS	29	32	33	38	37	38	41	38	65	72
PANAMÁ	96	137	69	59	70	58	58	54	57	50
PERÚ	69	70	33	7	8	15	17	25	39	47
TÚNEZ	36	48	40	47	32	27	35	34	35	47
NIGERIA	9	1	9	1	10	14	14	24	52	46
RESTO DEL MUNDO	900	828	849	977	839	755	831	938	1,024	787

FUENTE.- FISH STAT CON DATOS ACTUALIZADOS HASTA 2007 DEBIDO A ESTO PUEDEN PRESENTAR VARIACIONES CON RESPECTO A LO REPORTADO HASTA 2006

PAÍS	1997	1998	1999	2000	2001	2002	2003	2004	2005	2006
<b>TOTAL</b>	<b>23,607</b>	<b>22,540</b>	<b>24,210</b>	<b>26,501</b>	<b>27,940</b>	<b>28,070</b>	<b>28,559</b>	<b>30,012</b>	<b>31,622</b>	<b>31,724</b>
CHINA	1,509	1,137	1,305	2,514	2,280	2,484	2,324	2,977	3,651	3,313
JAPÓN	3,407	3,100	3,412	3,540	3,727	3,816	3,210	3,479	3,336	3,146
ESTADOS UNIDOS	1,620	1,726	1,823	1,826	1,905	2,069	2,240	2,300	2,353	2,462
ESPAÑA	1,127	1,262	1,282	1,373	1,533	1,458	1,612	1,560	1,583	1,657
TAILANDIA	701	716	913	814	977	1,006	1,079	1,240	1,445	1,470
COREA	526	377	748	755	1,069	1,192	1,240	1,285	1,265	1,389
DINAMARCA	1,064	1,157	1,220	1,301	1,312	1,401	1,603	1,425	1,336	1,377
ALEMANIA	1,145	1,166	1,034	1,154	1,068	1,076	1,050	1,029	1,114	1,159
FRANCIA	941	1,009	1,032	1,014	1,058	1,026	1,060	1,105	1,131	1,134
ITALIA	754	766	826	827	884	869	910	933	963	988
REINO UNIDO	912	856	851	868	949	878	897	883	902	957
FEDERACIÓN DE RUSIA	768	561	576	554	749	712	832	923	1,085	936
PAÍSES BAJOS	601	525	753	687	723	694	780	729	818	829
NORUEGA	708	638	734	903	819	751	672	622	591	583
NIGERIA	351	435	416	318	641	554	638	570	589	574
CANADÁ	439	449	489	522	571	540	495	483	468	477
MALASIA	298	250	300	323	353	464	387	325	401	440
SUECIA	183	182	205	213	225	235	288	335	378	405
UCRANIA	187	247	177	235	322	306	297	307	421	402
PORTUGAL	298	318	346	320	336	339	348	347	363	394
HONG KONG	329	274	283	329	349	361	357	366	348	370
POLONIA	248	274	253	276	281	237	250	312	325	357
TAIWAN	463	312	437	454	424	388	378	385	380	343
BÉLGICA	284	259	268	287	258	250	290	310	327	335
GHANA	220	187	198	171	174	230	110	280	269	302
AUSTRALIA	200	185	236	277	263	265	252	280	269	296
COSTA DE MARFIL	249	276	294	236	240	257	275	247	270	262
EGIPTO	167	217	246	261	261	177	178	242	243	260
SINGAPUR	193	152	175	182	173	174	186	197	253	245
<b>MÉXICO</b>	<b>98</b>	<b>64</b>	<b>122</b>	<b>172</b>	<b>118</b>	<b>79</b>	<b>96</b>	<b>158</b>	<b>152</b>	<b>162</b>
RESTO DEL MUNDO	3,619	3,461	3,257	3,792	3,898	3,783	4,223	4,381	4,592	4,703

FUENTE.- FISH STAT CON DATOS ACTUALIZADOS HASTA 2007 DEBIDO A ESTO PUEDEN PRESENTAR VARIACIONES CON RESPECTO A LO REPORTADO EN EL 2006

PAÍS	1997	1998	1999	2000	2001	2002	2003	2004	2005	2006
<b>TOTAL</b>	<b>57,520</b>	<b>56,115</b>	<b>58,571</b>	<b>61,000</b>	<b>60,619</b>	<b>62,535</b>	<b>68,423</b>	<b>76,598</b>	<b>82,640</b>	<b>90,842</b>
JAPÓN	15,780	13,033	14,992	15,743	13,649	13,863	12,624	14,830	14,729	14,259
ESTADOS UNIDOS	8,225	8,667	9,500	10,554	10,385	10,150	11,758	12,079	12,090	13,400
ESPAÑA	3,083	3,560	3,306	3,372	3,733	3,867	4,919	5,239	5,649	6,378
FRANCIA	3,091	3,538	3,318	3,018	3,088	3,237	3,803	4,217	4,604	5,109
ITALIA	2,598	2,834	2,749	2,555	2,733	2,922	3,580	3,928	4,250	4,746
CHINA	1,202	1,011	1,146	1,821	1,816	2,227	2,426	3,168	4,031	4,189
ALEMANIA	2,385	2,649	2,309	2,282	2,370	2,440	2,658	2,831	3,263	3,779
REINO UNIDO	2,169	2,410	2,306	2,210	2,263	2,356	2,536	2,843	3,209	3,752
DINAMARCA	1,586	1,775	1,832	1,860	1,787	1,879	2,185	2,369	2,627	2,939
COREA	1,040	581	1,166	1,399	1,649	1,883	1,958	2,259	2,382	2,768
PAÍSES BAJOS	1,114	1,239	1,314	1,172	1,239	1,344	1,713	1,850	2,094	2,297
HONG KONG	2,116	1,630	1,613	1,970	1,785	1,787	1,774	1,929	1,903	2,058
SUECIA	595	639	718	712	734	807	1,050	1,304	1,600	2,030
BÉLGICA	985	1,068	1,075	1,039	1,006	1,069	1,397	1,531	1,666	1,936
CANADÁ	1,145	1,215	1,358	1,409	1,393	1,375	1,449	1,567	1,690	1,842
TAILANDIA	898	865	868	827	1,072	1,079	1,134	1,255	1,457	1,573
PORTUGAL	752	930	1,020	863	937	949	1,104	1,265	1,340	1,543
FEDERACIÓN DE RUSIA	403	272	201	195	356	458	588	812	1,183	1,447
AUSTRALIA	525	516	530	563	557	596	667	731	862	933
POLONIA	269	323	261	298	370	335	384	585	719	872
NORUEGA	576	686	621	614	668	655	583	682	721	852
SINGAPUR	638	424	483	566	489	512	542	636	777	757
GRECIA	303	299	317	288	312	386	447	484	527	598
MALASIA	352	234	270	307	337	400	378	538	531	580
TAIWAN PROV. DE CHINA	678	552	595	579	566	497	494	518	560	580
SUIZA	364	390	379	357	370	358	406	452	473	531
BRASIL	488	458	293	328	271	225	217	283	310	478
UCRANIA	92	121	97	111	99	95	114	140	281	458
NIGERIA	221	198	197	188	458	380	513	397	433	454
<b>MÉXICO</b>	<b>116</b>	<b>102</b>	<b>131</b>	<b>150</b>	<b>174</b>	<b>191</b>	<b>229</b>	<b>310</b>	<b>365</b>	<b>447</b>
AUSTRIA	189	201	210	162	183	196	245	289	279	327
VIET NAM	12	4	17	36	60	116	152	219	277	281
FINLANDIA	140	143	121	121	137	147	174	208	219	270
BELARÚS	71	77	58	88	93	103	113	151	204	249
ARABIA SAUDITA	96	106	110	109	131	130	137	182	205	244
RESTO DEL MUNDO	3,223	3,366	3,089	3,131	3,349	3,520	3,971	4,520	5,132	5,888

FUENTE.- FISH STAT CON DATOS ACTUALIZADOS HASTA 2007 DEBIDO A ESTO PUEDEN PRESENTAR VARIACIONES CON RESPECTO A LO REPORTADO HASTA 2006

PAÍS	1997	1998	1999	2000	2001	2002	2003	2004	2005	2006
<b>TOTAL</b>	<b>-3,940</b>	<b>-4,717</b>	<b>-5,463</b>	<b>-5,416</b>	<b>-4,098</b>	<b>-4,006</b>	<b>-4,504</b>	<b>-4,196</b>	<b>-6,673</b>	<b>-4,544</b>
NORUEGA	2,846	2,997	3,160	2,936	2,717	2,946	3,086	3,457	3,451	4,693
CHINA	1,843	1,733	1,918	1,886	2,290	2,374	2,936	3,612	3,849	4,962
TAILANDIA	3,437	3,173	3,255	3,558	2,982	2,613	2,786	2,957	2,560	3,672
VIETNAM	751	817	923	1,460	1,751	1,936	2,047	2,294	2,484	3,083
CANADÁ	1,023	1,064	1,273	1,426	1,419	1,686	1,968	1,958	2,126	1,841
DINAMARCA	1,083	1,140	1,059	906	884	1,005	1,043	1,208	1,238	1,060
TAIWÁN	1,111	1,040	1,118	1,184	1,250	1,121	811	1,315	1,084	863
PAÍSES BAJOS	321	135	440	180	188	469	484	953	1,008	929
<b>MÉXICO</b>	<b>713</b>	<b>620</b>	<b>524</b>	<b>561</b>	<b>500</b>	<b>416</b>	<b>409</b>	<b>433</b>	<b>360</b>	<b>289</b>
IRLANDA	265	269	226	231	305	308	336	311	308	334
AUSTRALIA	383	239	369	443	345	306	231	273	183	120
BRASIL	-360	-334	-153	-86	17	122	207	140	257	-103
SUECIA	-215	-210	-235	-206	-219	-244	-306	-4	-101	-119
BÉLGICA	-543	-583	-621	-560	-480	-493	-626	-528	-584	-602
REINO UNIDO	-889	-846	-867	-940	-947	-992	-852	-703	-717	-1,792
REPÚBLICA DE COREA	444	780	343	91	-395	-745	-856	-745	-1,170	-1,439
ALEMANIA	-1,398	-1,587	-1,334	-1,172	-1,326	-1,270	-1,522	-1,401	-1,456	-1,398
FRANCIA	-1,981	-2,426	-2,198	-1,910	-2,056	-2,133	-2,458	-2,673	-2,824	-3,417
ESPAÑA	-1,589	-2,007	-1,687	-1,755	-1,874	-1,964	-2,275	-2,657	-2,964	-3,506
ITALIA	-2,213	-2,455	-2,385	-2,175	-2,346	-2,487	-3,211	-3,804	-3,330	-3,585
ESTADOS UNIDOS	-5,312	-6,216	-6,496	-7,435	-7,005	-6,832	-7,400	-8,386	-8,248	-9,210
JAPÓN	-14,859	-12,293	-14,246	-14,910	-12,854	-13,045	-11,971	-13,718	-13,170	-12,802
RESTO DEL MUNDO	11,199	10,233	10,151	10,871	10,756	10,897	10,629	11,509	8,982	11,583

FUENTE.- FISH STAT CON DATOS ACTUALIZADOS HASTA 2007 DEBIDO A ESTO PUEDEN PRESENTAR VARIACIONES CON RESPECTO A LO REPORTADO HASTA 2006

CONSUMO APARENTE TOTAL Y PER-CÁPITA EN LOS PRINCIPALES PAÍSES PESQUEROS, 2006.

P A Í S	USO NO				CONSUMO APARENTE***	POBLACIÓN MILES DE HABITANTES**	CONSUMO*** PER-CÁPITA KG./HAB.
	PRODUCCIÓN	ALIMENTARIO */	IMPORTACIÓN	EXPORTACIÓN			
	MILES DE TONELADAS DE PRODUCTO TERMINADO NETO						
<b>TOTAL</b>	<b>159,897</b>	<b>7,245</b>	<b>31,724</b>	<b>32,078</b>	<b>157,177</b>	<b>6,475,634</b>	<b>24.3</b>
CHINA	62,713	710	3,313	2,990	60,954	1,323,345	46.1
PERÚ/e	7,049	1,622	28	2,008	7,441	27,968	17.2
INDONESIA	6,989	33	166	885	5,794	222,781	26.0
INDIA	6,983	1	34	610	5,747	1,103,371	5.2
JAPÓN	5,526	289	3,146	593	7,986	128,085	62.3
ESTADOS UNIDOS	5,331	383	2,462	1,518	6,341	298,213	21.3
CHILE/e	5,310	888	154	1,385	4,223	16,295	16.9
FILIPINAS	4,414	-	180	172	4,153	83,054	50.0
TAILANDIA	4,162	461	1,470	1,700	3,513	64,233	54.7
VIET NAM	3,647	35	173	830	2,740	84,238	32.5
FEDERACIÓN RUSA	3,456	68	936	1,399	2,894	143,202	20.2
NORUEGA/i	3,110	212	583	1,878	1,908	4,620	27.4
REP. DE COREA	3,043	6	1,389	361	3,739	47,817	78.2
BANGLADESH	2,329	0	8	79	2,145	141,822	15.1
<b>MÉXICO</b>	<b>1,531</b>	<b>107</b>	<b>187</b>	<b>191</b>	<b>1,341</b>	<b>106,029</b>	<b>13.0</b>
MALASIA	1,499	46	440	253	1,611	25,347	63.6
ISLANDIA/i	1,356	166	140	676	1,155	295	53.8
TAIWAN	1,283	20	343	648	1,020	228,594	4.5
CANADA	1,245	36	477	718	1,015	32,268	31.5
ESPAÑA	1,243	82	1,657	922	1,806	43,064	41.9
ARGENTINA	1,185	55	37	630	341	38,747	8.8
BRASIL	1,051	41	478	82	1,404	186,405	7.5
EGIPTO	971	0	259	5	1,143	74,033	15.4
DINAMARCA/i	905	394	2,939	1,159	2,730	5,431	50.0
MARRUECOS	881	68	45	427	566	31,478	18.0
FRANCIA	831	41	1,134	438	1,606	60,496	26.5
REINO UNIDO	796	65	957	630	1,169	59,894	19.5
COREA(REP.DEMOCRATICA)	713	-	20	64	669	22,488	29.7
SUDÁFRICA	630	74	65	143	752	47,432	15.9
RESTO DEL MUNDO	19,714	1,341	8,506	8,683	19,272	1,824,589	10.5

FUENTE.- FISH STAT CON DATOS ACTUALIZADOS HASTA 2007 DEBIDO A ESTO PUEDEN PRESENTAR VARIACIONES CON RESPECTO A LO REPORTADO HASTA 2006

\*/ EXCLUSIVAMENTE ALGAS, ACEITES, Y HARINAS

e/ FUENTE INSTITUTO NACIONAL DE ESTADISTICA E INFORMACION DEL PERU EXCLUSIVAMENTE PAR EL DATO DE CONSUMO PERCAPITA

I / FUENTE SEAFOOD TODAY, REVISTA INTERNACIONAL DE COMERCIALIZACION DE PESCADOS

\*\*Cifras 2005 FAOSTAT

\*\*\*CALCULADO CON DATOS DE LA FAO POR ESO PUEDEN VARIAR CON RESPECTO A LO PUBLICADO EN EL CAPITULO 3

PAÍS	1997	1998	1999	2000	2001	2002	2003	2004	2005	2006
<b>TOTAL</b>	<b>131,214</b>	<b>127,987</b>	<b>138,145</b>	<b>143,069</b>	<b>143,382</b>	<b>146,665</b>	<b>146,629</b>	<b>155,395</b>	<b>157,653</b>	<b>157,177</b>
CHINA	39,907	44,450	47,455	49,587	50,838	53,065	56,684	59,545	61,342	60,954
JAPÓN	11,009	9,883	9,788	9,888	9,031	8,727	9,141	8,744	8,351	7,986
PERÚ	7,809	4,283	8,406	10,658	7,991	8,768	3,870	7,397	8,017	7,441
ESTADOS UNIDOS	8,342	8,208	8,364	8,880	9,024	8,730	6,299	6,368	6,222	6,341
INDONESIA	3,825	3,900	4,139	4,178	4,476	4,737	5,173	5,373	5,539	5,794
INDIA	4,685	4,626	4,899	4,769	5,131	5,030	5,615	5,772	5,890	5,747
CHILE	6,355	3,810	5,587	4,973	4,658	5,136	3,760	3,321	4,121	4,223
FILIPINAS	2,807	2,848	2,938	3,013	3,185	3,384	3,571	3,889	4,145	4,153
REPÚBLICA DE COREA	3,366	2,867	2,965	2,600	2,799	2,608	3,372	3,421	4,189	3,739
TAILANDIA	1,011	1,329	1,442	1,173	1,583	2,244	3,759	3,944	3,462	3,513
FEDERACIÓN RUSA	4,742	4,540	4,207	4,050	3,718	3,371	3,086	2,767	3,062	2,894
VIET NAM	1,214	1,192	1,316	1,485	1,558	1,636	2,380	2,664	2,664	2,740
DINAMARCA	1,823	1,538	1,427	1,516	1,494	1,408	1,279	1,203	1,288	2,730
BANGLADESH	1,068	1,168	1,316	1,352	1,448	1,630	1,949	2,053	2,216	2,145
NORUEGA	3,345	3,354	3,175	3,277	3,291	3,405	3,527	3,599	3,616	1,908
ESPAÑA	1,930	2,188	2,033	2,045	2,054	1,722	1,863	1,798	1,834	1,806
MALASIA	1,167	1,246	1,373	1,397	1,357	1,328	1,444	1,364	1,806	1,611
FRANCIA	1,290	1,316	1,314	1,346	1,305	1,361	1,537	1,514	1,533	1,606
BRASIL	711	685	704	734	804	823	1,057	1,083	1,166	1,404
<b>MÉXICO</b>	<b>1,094</b>	<b>754</b>	<b>873</b>	<b>966</b>	<b>1,115</b>	<b>1,302</b>	<b>1,208</b>	<b>1,017</b>	<b>1,319</b>	<b>1,341</b>
REINO UNIDO	1,372	1,425	1,337	1,283	1,269	1,212	1,021	1,064	1,038	1,169
ISLANDIA	2,013	1,532	1,644	1,924	1,918	2,058	2,084	2,152	1,935	1,155
EGIPTO	457	546	650	725	772	802	1,113	1,102	1,077	1,143
TAIWÁN	1,339	1,370	1,388	1,366	1,324	1,375	1,529	1,588	842	1,020
CANADÁ	1,232	1,261	1,313	1,322	1,375	1,238	1,060	1,117	1,002	1,015
SUDÁFRICA	542	587	618	678	797	808	808	845	830	752
CÓREA (REP.DEMOCRATICA)	726	708	700	682	722	725	573	573	279	669
MARRUECOS	765	689	720	847	1,060	868	929	956	577	566
ARGENTINA	1,345	1,005	975	728	547	710	635	573	299	341
RESTO DEL MUNDO	13,922	14,680	15,078	15,626	16,735	16,453	16,304	18,592	17,992	19,272

FUENTE.- LAS VARIABLES PARA EL CALCULO DE CONSUMO APARENTE SE OBTUVIERON DEL FISHSTAT CON DATOS ACTUALIZADOS HASTA 2007

TOTAL /1	1997	1998	1999	2000	2001	2002	2003	2004	2005 *	2006**
ISLANDIA/e	67.91	95.77	104.80	88.96	95.77	90.70	89.87	90.20	90.20	90.42
REPÚBLICA DE COREA	73.51	62.13	63.80	55.59	59.51	55.18	71.04	71.80	87.61	78.20
MALASIA	54.45	56.72	61.07	60.76	57.77	55.41	59.11	54.81	71.24	63.56
JAPÓN	87.28	78.15	77.22	77.84	70.95	68.44	71.56	68.35	65.20	62.35
TAILANDIA	16.96	22.06	23.69	19.09	25.53	35.86	59.53	61.93	53.89	54.70
NORUEGA/e	51.53	46.52	54.25	51.78	54.53	54.66	52.32	51.90	51.90	51.62
FILIPINAS	39.34	39.10	39.55	39.77	41.24	43.00	44.55	47.65	49.91	50.00
CHINA	31.95	35.27	37.33	38.71	39.40	40.85	43.36	45.27	46.35	46.06
ESPAÑA	48.12	54.37	50.28	50.22	49.96	41.38	44.20	42.15	42.59	41.93
VIET NAM	16.08	15.57	16.96	18.88	19.54	20.23	29.02	32.05	31.62	32.53
CANADÁ	41.28	41.86	43.20	43.09	44.36	39.55	33.51	34.96	31.05	30.71
COREA (REP.DEMOCRATICA)	34.01	32.89	32.27	31.21	32.79	32.75	25.73	25.60	20.87	29.75
FRANCIA	22.00	22.36	22.25	22.71	21.93	22.78	25.61	25.12	25.33	26.54
DINAMARCA/e	12.08	19.59	31.78	24.82	21.05	17.91	23.61	26.50	24.70	26.03
INDONESIA	19.02	19.14	20.05	19.97	21.12	22.07	23.80	24.41	24.86	26.01
ESTADOS UNIDOS	30.29	29.49	29.74	31.25	31.44	30.12	21.53	21.56	20.87	21.26
FEDERACIÓN RUSA	32.11	30.80	28.61	27.64	25.47	23.19	21.34	19.23	21.38	20.21
REINO UNIDO	23.54	24.37	22.78	21.79	21.46	20.43	17.15	17.81	17.33	19.51
MARRUECOS	27.43	24.31	25.01	28.97	35.71	28.83	30.39	30.83	18.33	17.97
PERÚ/e	21.80	21.82	21.85	21.87	21.90	21.95	21.89	22.00	18.50	17.17
CHILE/e	8.89	9.46	10.03	10.55	11.30	11.69	12.95	13.20	22.40	16.89
SUDÁFRICA	12.44	13.23	13.73	14.87	17.29	17.34	17.22	17.89	17.51	15.86
EGIPTO	7.19	8.42	9.84	10.77	11.26	11.47	15.62	15.17	14.54	15.44
BANGLADESH	8.79	9.43	10.41	10.49	11.01	12.16	14.27	14.75	15.62	15.12
<b>MÉXICO</b>	<b>12.96</b>	<b>10.67</b>	<b>11.15</b>	<b>12.46</b>	<b>12.16</b>	<b>11.53</b>	<b>11.98</b>	<b>12.87</b>	<b>12.33</b>	<b>13.00</b>
ARGENTINA	37.69	27.84	26.72	19.74	14.68	18.86	16.72	14.93	7.71	8.80
BRASIL/e	4.27	4.05	4.11	4.22	4.56	4.60	5.83	5.89	6.26	7.53
INDIA	4.83	4.69	4.88	4.67	4.94	4.77	5.24	5.31	5.34	5.21
TAIWÁN	5.86	5.99	6.07	5.98	5.79	6.01	6.69	6.94	3.68	4.46
RESTO DEL MUNDO	8.82	9.13	9.20	9.37	9.85	9.51	9.26	10.38	9.88	10.46

1/ = DEBIDO A QUE LA FAO YA NO PUBLICA EN SU PAGINA EL CONSUMO PERCAPITA DE PRODUCTOS PESQUEROS, ESTE SE CALCULO CONSIDERANDO LAS VARIABLES DE IMPORTACION, PRODUCCION Y EXPORTACION DE CADA UNO DE LOS PAISES CON DATOS DEL FISHSTAT, DEBIDO A ESTO LAS CIFRAS VARIAN EN COMPARACION A LAS REPORTADAS EN ANUARIOS ANTERIORES  
FUENTE.- FISH STAT CON DATOS ACTUALIZADOS HASTA 2007 DEBIDO A ESTO PUEDEN PRESENTAR VARIACIONES CON RESPECTO A LO REPORTADO EN EL 2006  
EL DATO DE LA POBLACION DE LA PAGINA FAOSTAT  
/e FUENTE SEA-FOOD 2007  
\*DATO ESTIMADO POR CONAPESCA POR SERIE DE TIEMPO DEBIDO A QUE NO HAY DATO DE POBLACION PUBLICADA POR FAO PARA ES AÑO  
\*\*DATO PARA MÉXICO CALCULADO CON DATOS DE LA FAO



## 6.7 POBLACIÓN PESQUERA

POBLACIÓN PESQUERA MUNDIAL, SEGÚN PRINCIPALES PAÍSES, 1992-1997, 2002-2003  
(MILES DE PESCADORES)

CUADRO 6.7.1

PAÍS	1992	1993	1994	1995	1996	1997	2002/e1	2003/e1
<b>TOTAL 1/</b>	<b>37,969</b>	<b>40,784</b>	<b>42,057</b>	<b>43,989</b>	<b>42,223</b>	<b>42,922</b>	<b>45,005</b>	<b>45,538</b>
CHINA	9,665	10,072	10,844	11,429	12,776	12,877	12,796	13,257
INDIA	5,681	5,718	5,959	6,209	6,469	6,469	6,740	6,859
INDONESIA	3,948	4,307	4,380	4,568	4,668	4,649	5,423	4,791
BANGLADESH	1,196	1,196	1,320	1,320	1,320	1,320	1,480	1,320
NIGERIA	274	441	392	409	438	481	448	588
PAKISTÁN	296	310	317	390	401	416	537	456
TAIWÁN	287	288	303	302	303	298	299	292
EGIPTO	229	274	204	N.D.	237	254	239	279
<b>MÉXICO</b>	<b>241</b>	<b>247</b>	<b>252</b>	<b>250</b>	<b>257</b>	<b>259</b>	<b>272</b>	<b>279</b>
NEPAL	N.D.	254	259	262	263	264	281	266
GHANA	170	170	171	222	231	N.D.	300	244
JAPÓN	342	325	313	301	287	278	211	243
CHAD	150	200	300	350	350	300	543	233
COREA	425	405	382	184	179	181	162	174
ECUADOR	111	210	208	181	163	163	251	133
MARRUECOS	55 e/	65 e/	100	100	109	97	130	130
COLOMBIA	175	175	101	129	129	N.D.	261	129
UCRANIA	120 e/	120	N.D.	N.D.	N.D.	N.D.	120	120
IRÁN	72	81	89	112	108	112	159	112
MALASIA	85	80	101	101	N.D.	N.D.	133	101
CHILE	68	68	75	74	76	75	77	77
VIETNAM	2,350	2,570	2,810	3,030	N.D.	N.D.	N.D.	N.D.
TAILANDIA	362	426	439 e/	N.D.	N.D.	N.D.	N.D.	N.D.
CANADÁ	90	88	85	N.D.	N.D.	N.D.	N.D.	N.D.
OTROS	11,577	12,694	12,654	14,066	13,457	14,429	14,142	15,455

1/ COMPRENDE PESCADORES COMERCIALES Y DE SUBSISTENCIA, ASÍ COMO PERSONAL DEDICADO AL CULTIVO.

e/ CIFRAS ESTIMADAS POR FAO.

e/1 CIFRAS ESTIMADAS POR LA SAGARPA A TRAVÉS DE LA CONAPESCA.

N.D. NO DISPONIBLE.

FUENTE: F.A.O. NÚMERO DE PESCADORES 1979-1997. FAO CIRCULAR DE PESCA N° 929, REVISIÓN 2.

PAÍS	1989	1990	1991	1992	1993	1994	1995	1996	1997	2002/e	2003/e
ISLANDIA	239	217	161	255	286	249	231	291	351	334	590
NUEVA ZELANDA	N.D	79	N.D	104	N.D	N.D	N.D	198	301	N.D	505
DINAMARCA	264	219	268	274	302	363	404	360	N.D.	492	492
SUECIA	67	75	N.D.	N.D.	116	113	125	N.D.	N.D.	180	180
NORUEGA	67	64	81	96	102	112	119	105	141	172	177
ISLAS FAROE	78	71	70	100	137	124	136	123	116	169	169
PAÍSES BAJOS	124	118	95	100	109	141	139	134	148	158	163
PERÚ	163	157	N.D.	151	177	187	142	149	121	124	124
CHILE	99	63	77	96	88	105	102	91	81	98	97
ALEMANIA	N.D	81	71	70	76	65	64	70	72	94	89
IRLANDA	26	31	33	36	40	42	55	49	N.D	68	68
ISLAS MALVINAS (ISLAS FALKLAND)	70	74	30	20	24	74	108	70	38	64	64
REINO UNIDO 2/	41	38	40	42	44	44	50	51	55	60	63
BÉLGICA	45	50	50	50	51	54	58	53	54	61	60
URUGUAY	35	28	41	55	38	36	N.D	N.D	35	54	55
SAN PEDRO Y MIGUELÓN	N.D	121	124	86	1	2	3	5	30	N.D	50
POLONIA	35	29	29	35	35	41	45	40	43	48	48
FRANCIA	25	27	27	28	32	33	33	32	32	37	39
FINLANDIA	24	25	25	29	28	33	30	31	32	37	36
SINGAPUR	13	16	14	13	16	22	23	22	26	32	30
JAPÓN	29	28	26	25	25	24	23	24	24	18	27
<b>MÉXICO 3/</b>	<b>7</b>	<b>6</b>	<b>6</b>	<b>5</b>	<b>5</b>	<b>5</b>	<b>6</b>	<b>6</b>	<b>7</b>	<b>6</b>	<b>9</b>

1/ NO HAY DATOS OFICIALES PUBLICADOS POR LA FAO DESDE 1997.

2/ INGLATERRA, GALES, ESCOCIA, IRLANDA DEL NORTE, ISLAS NORMANDAS Y DE MAN.

3/ EN 1997 OCUPÓ EL LUGAR 69 SOLO CON FINES DEMOSTRATIVOS

e/ CIFRAS ESTIMADAS POR LA SAGARPA A TRAVÉS DE LA CONAPESCA.

FUENTE: F.A.O. NÚMERO DE PESCADORES 1979-1997. FAO CIRCULAR DE PESCA N° 929, REVISIÓN 2.

PAÍS 1/	1980			1990			2000 e/1		
	PESCADORES	PEAA	PESC/PEAA	PESCADORES	PEAA	PESC/PEAA	PESCADORES	PEAA	PESC/PEAA
	MILES	MILES	%	MILES	MILES	%	MILES	MILES	%
CHINA	2,950	407,145	0.7	9,093	494,219	1.8	15,796	491,645	1.3
INDIA	4,030	208,761	1.9	5,453	231,219	2.4	6,740	232,896	1.8
INDONESIA	2,232	34,471	6.5	3,618	44,298	8.2	5,423	43,362	6.3
VIETNAM	330	18,738	1.8	1,860	24,124	7.7	4,660	23,703	5.1
BANGLADESH	1,082	30,185	3.6	1,196	33,042	3.6	1,480	33,015	3.0
TAILANDIA	86	17,275	0.5	207	20,302	1.0	997	20,371	0.7
CHAD	115	1,962	5.9	150	2,237	6.7	543	2,236	4.5
PAKISTÁN	191	19,081	2.0	265	21,995	1.2	537	22,248	0.9
NIGERIA	469	1,612	2.9	490	16,121	2.9	448	11,230	3.4
GHANA	103	3,148	3.3	110	4,155	2.6	300	4,108	2.1
BRASIL	281	17,483	1.6	290	15,241	1.9	290	15,850	1.4
ESTADOS UNIDOS	190	3,883	4.9	290	3,630	8.0	282	3,679	5.8
<b>MÉXICO</b>	<b>170</b>	<b>7,994</b>	<b>2.1</b>	<b>243</b>	<b>8,531</b>	<b>2.8</b>	<b>272</b>	<b>8,684</b>	<b>2.1</b>
UNIÓN SOVIÉTICA	248	29,802	0.8	251	26,645	0.9	254	27,212	0.7
ECUADOR	21	1,013	2.1	61	1,201	5.1	251	1,173	3.6
EGIPTO	95	8,758	1.1	230	7,922	2.9	239	8,256	1.9
JAPÓN	457	6,269	7.3	371	4,669	7.9	211	4,238	6.6
COLOMBIA	103	3,561	2.9	230	3,474	6.6	208	3,598	4.3
COREA	298	5,767	5.2	212	3,555	6.0	162	3,951	4.1
MALASIA	120	2,159	5.5	88	1,916	4.6	133	1,982	3.8
REPÚBLICA DE COREA	140	3,450	4.1	129	3,972	3.2	132	3,937	2.5
CONGO DEMOCRÁTICO	114	8,599	1.3	93	10,770	0.9	105	10,646	0.7
ESPAÑA	109	2,585	4.2	87	1,897	4.6	88	1,827	3.6
SRI LANKA	69	2,830	2.4	91	3,321	2.7	86	3,311	1.9
CANADÁ	86	812	10.6	90	495	18.2	80	571	12.3
CHILE	38	799	4.7	82	937	8.7	77	928	6.2
TANZANIA	46	8,156	0.6	78	11,081	0.7	74	10,853	0.5
MADAGASCAR	20	3,608	0.6	62	4,631	0.9	48	4,580	0.8
FILIPINAS	782	9,861	7.9	898	11,187	8.0	N.D	N.D	N.D
MYANMAR	361	12,991	2.8	581	15,599	3.7	N.D	N.D	N.D

1/ SELECCIONADOS Y ORDENADOS DE ACUERDO AL NÚMERO DE PESCADORES EN 1990.

e/1 CIFRAS ESTIMADAS POR LA SAGARPA A TRAVÉS DE LA CONAPESCA.

FUENTE: F.A.O. NÚMERO DE PESCADORES 1979-1997. FAO CIRCULAR DE PESCA N° 929, REVISIÓN 2.

# 6.8 FLOTA PESQUERA

FLOTA PESQUERA MUNDIAL, SEGÚN PRINCIPALES PAÍSES, 1988-1995, 2002-2003  
(NÚMERO DE EMBARCACIONES)

CUADRO 6.8.1

PAÍSES	1988	1989	1990	1991	1992	1993	1994	1995	2002 e/1	2003 e/1
<b>TOTAL 1/</b>	<b>3,591,200</b>	<b>3,620,600</b>	<b>3,693,600</b>	<b>3,741,300</b>	<b>3,758,700</b>	<b>3,775,100</b>	<b>3,780,300</b>	<b>3,810,600</b>	<b>4,553,248</b>	<b>4,625,391</b>
INDONESIA	536,954	538,287	540,958	551,227	542,525	591,406	603,792	612,204	857,735	864,861
CHINA	303,935	336,254	362,377	373,964	384,531	400,000	416,000	432,674	598,755	594,247
JAPÓN	425,997	422,696	416,067	409,417	401,982	394,451	389,989	386,067	539,167	565,017
FILIPINAS	405,094	402,244 e/	402,534 e/	402,647 e/	403,731 e/	403,235 e/	398,235 e/	403,220	398,279	401,518
INDIA	223,300 e/	225,400 e/	225,600 e/	231,700 e/	235,895 e/	242,514	238,105 e/	238,105 e/	265,627	266,348
BANGLADESH	117,369	117,371	117,393	117,393	117,510	117,393	117,386 e/	117,378 e/	117,445	117,341
VIETNAM	76,071	67,810	72,419	72,141	84,070	84,110 e/	85,140 e/	85,140 e/	111,812	111,812
MYANMAR	110,097 e/	110,113 e/	110,098 e/	110,120 e/	110,430 e/	110,140 e/	110,140 e/	110,140 e/	110,289	110,140
<b>MÉXICO</b>	<b>69,631</b>	<b>73,686</b>	<b>74,572</b>	<b>74,686</b>	<b>73,603</b>	<b>73,732</b>	<b>74,336</b>	<b>74,903</b>	<b>106,434</b>	<b>106,441</b>
ESTADOS UNIDOS	93,100 e/	93,100 e/	96,300 e/	96,200 e/	96,700 e/	104,850 e/	101,500 e/	99,200 e/	98,282	98,282
NIGERIA	77,994	77,520	87,082	88,284	91,776	77,318	77,379	77,385	83,727	87,562
COREA	99,024	98,455	99,658	103,848	94,135	87,473	77,391	76,801	69,396	69,539
CAMBOYA	41,839	40,321	40,394	37,898	48,378	28,482	37,528	33,476	66,996	66,996
TAILANDIA	62,278 e/	57,037 e/	54,178 e/	52,334 e/	51,832 e/	54,146 e/	57,657 e/	56,600 e/	50,216	53,496
FIJI	41,472	42,017	43,007	43,473	42,823	42,795 e/	42,825 e/	42,870 e/	44,932	44,932
PAKISTÁN	26,780	27,860	30,672	35,045	30,399	30,979	37,960	34,257	43,955	44,233
ISLAS SALOMÓN	24,071 e/	24,071 e/	25,639 e/	30,755 e/	30,137 e/	30,130 e/	30,130 e/	30,130 e/	40,865	40,865
BRASIL	51,159 e/	51,159 e/	51,480 e/	51,500 e/	51,400 e/	48,050 e/	47,580 e/	45,450 e/	39,566	39,227
CANADÁ	50,389	34,070	44,375	42,959	41,731	40,829 e/	39,245 e/	38,980 e/	38,226	38,138
EGIPTO	39,433	39,969	42,554	42,410	44,365	41,000 e/	38,000 e/	36,401	37,790	37,770
SRI LANKA	22,521	27,635	28,628	29,300 e/	33,100	31,900 e/	30,940 e/	30,259 e/	36,990	36,990
MALASIA	38,207	39,940	39,400	32,766	31,306	31,573	31,531	31,783	33,562	33,559
GHANA	24,456 e/	25,471 e/	25,477 e/	25,480 e/	25,484 e/	25,493 e/	25,494 e/	25,500 e/	29,308	29,517
TAIWÁN	32,366	31,840	32,232	30,972	31,015	29,928	29,562	29,722	26,462	29,119
TANZANIA	21,636	18,100	27,161	24,283	25,030	23,485 e/	23,480 e/	23,580 e/	27,026	27,800
ESPAÑA	17,258	16,747	24,030	23,747	23,391	23,318	19,011	18,482	23,337	23,337
GRECIA	6,100 e/	6,300 e/	6,700 e/	27,468	26,766	24,289	20,444	20,328	22,532	22,532
CHAD	19,000 e/	19,000 e/	19,000 e/	19,000 e/	19,000 e/	19,100 e/	19,100 e/	19,100 e/	19,261	19,100
MOZAMBIQUE	18,150 e/	18,153 e/	18,155 e/	18,155 e/	18,154 e/	17,962 e/	17,560 e/	17,491 e/	16,759	16,258
ITALIA	26,423	24,062	23,826	22,536 e/	22,061 e/	17,612 e/	16,798 e/	17,000 e/	12,547	15,301
RESTO DEL MUNDO	489,096	513,912	511,634	519,592	525,440	527,407	526,062	545,974	585,972	613,115

1/ CUBRE LA TOTALIDAD DE EMBARCACIONES DEDICADAS A LA PESCA, CULTIVO Y ACTIVIDADES CONEXAS, CON Y SIN CUBIERTA.

a/ DATOS INCOMPLETOS; SE CARECE DE INFORMACIÓN SOBRE LAS EMBARCACIONES MENORES.

e/ CIFRAS ESTIMADAS POR LA FAO.

e/1 CIFRAS ESTIMADAS POR LA SAGARPA A TRAVÉS DE LA CONAPESCA.

FUENTE: F.A.O. BOLETÍN ESTADÍSTICO DE PESCA 34. ESTADÍSTICAS DE LAS FLOTAS DE PESCA 1970, 1975, 1980, 1984-1992.

F.A.O. BOLETÍN ESTADÍSTICO DE PESCA 35. ESTADÍSTICAS DE LAS FLOTAS DE PESCA 1970, 1975, 1980, 1985, 1989-1995.

PAÍS	1988	1989	1990	1991	1992	1993	1994	1995	2002 e/1	2003 e/1
<b>TOTAL</b>	<b>1,118,600</b>	<b>1,161,300</b>	<b>1,201,300</b>	<b>1,220,900</b>	<b>1,225,700</b>	<b>1,239,900</b>	<b>1,283,300</b>	<b>1,258,200</b>	<b>1,483,114</b>	<b>1,499,827</b>
CHINA	303,935	336,254	362,377	373,964	384,531	400,000	416,000	432,674	598,755	594,247
JAPÓN	391,878	389,674	384,330	380,026	375,325	367,816	364,080	360,747	331,347	343,007
COREA	99,024	98,456	99,658	103,848	94,135	90,465	92,970	93,036	91,704	99,870
INDONESIA	42,982	45,444	46,534	47,429	51,559	59,398	62,764	67,325	87,104	86,943
INDIA	43,300 e/	45,400 e/	47,600 e/	50,200 e/	52,500 e/	55,154 e/	57,000 e/	56,600 e/	75,567	74,589
ESTADOS UNIDOS	23,500 e/	23,500 e/	23,700 e/	23,800 e/	24,700 e/	27,550 e/	27,100 e/	27,200 e/	30,265	30,233
GRECIA	2,900 e/	3,100 e/	3,900 e/	17,369	17,121	19,637	18,452	18,375 e/	22,871	22,035
ESPAÑA	14,258	13,747	20,866	20,587	20,274	20,187	15,748	15,243	19,779	19,551
TAILANDIA	16,278	21,037	18,032	17,334	16,832	18,146	17,657	17,600	19,050	19,163
ITALIA	19,756	18,433	18,492	17,536	17,561	15,612	15,798	16,000 e/	18,713	18,967
CANADÁ	18,812	17,676	21,861	21,156	20,223	19,729 e/	18,595 e/	18,280 e/	18,025	18,521
MALASIA 1/	23,677	24,238	24,004	19,843	19,780	18,943	18,439	18,729	17,099	18,062
PORTUGAL	9,024	10,208	16,148	14,792	14,142	13,116	9,529	9,265	15,772	15,916
REINO UNIDO 2/	8,132	12,063	11,158	10,904	10,924	11,055	10,309	9,562	12,702	12,830
PERÚ	5,974	6,124	7,290	7,293	7,321	7,667	8,280 e/	7,710 e/	10,080	10,015
TURQUÍA	7,336	7,188	7,368	7,059	6,902	6,875	8,846	9,710	9,942	9,982
TAIWAN 2/	14,232	14,702	14,499	13,581	13,076	12,155	11,942	11,473	8,991	9,811
NORUEGA	8,904	8,485	8,449	8,629	8,791	8,750	8,700	8,664	8,466	8,447
PAKISTÁN	3,581	3,807	4,063	4,120	4,204	4,397	4,970	5,064	6,524	6,811
RUSIA	N.D.	N.D.	N.D.	2,134	2,430	2,322	2,439	3,584	6,654	6,568
EMIRATOS ARABES UNIDOS	3,058	3,166	3,327	3,328	3,542	3,919	4,060 e/	4,050 e/	5,407	5,403
DINAMARCA	3,027	2,924	3,686	3,617	3,438	3,256	4,397	4,285	4,907	5,066
FRANCIA	10,800 e/	11,700 e/	8,745	7,702	7,274	7,021	6,822	6,586	4,450	4,505
ALEMANIA	874 e/	837 e/	1,236	1,843	1,683	2,479	2,458	2,406	4,134	4,229
MARRUECOS	2,390	2,578 e/	2,771 e/	2,914 e/	2,985 e/	3,023 e/	3,080	3,052	3,970	3,939
REPÚBLICA DE COREA	2,400 e/	2,400 e/	2,400 e/	2,400 e/	2,400 e/	2,520 e/	2,700 e/	2,900 e/	3,313	3,847
SRI LANKA	2,447	2,449	2,542	2,686 e/	2,881 e/	2,900 e/	2,940 e/	2,990 e/	3,413	3,413
<b>MÉXICO</b>	<b>3,223</b>	<b>3,288</b>	<b>3,166</b>	<b>3,216</b>	<b>3,208</b>	<b>3,226</b>	<b>3,406</b>	<b>3,262</b>	<b>3,273</b>	<b>3,406</b>
FILIPINAS	3,265	2,244 e/	2,534	2,647 e/	3,731	3,235 e/	3,235 e/	3,220 e/	3,347	3,185
FINLANDIA	163	136	124	113	116	110	110	3,838	2,760	2,537
RESTO DEL MUNDO	29,470	30,042	30,440	28,830	32,111	29,237	60,474	14,770	34,730	34,730

1/ ABARCA LA PENÍNSULA DE MALASIA, REINO DE SABAH Y SARAWAK, CUYA INFORMACIÓN SE MANEJA POR SEPARADO EN LA FUENTE

2/ INGLATERRA, GALES, ESCOCIA, IRLANDA DEL NORTE, ISLAS NORMANDAS Y DE MAN.

e/ CIFRAS ESTIMADAS POR LA FAO

N.D. NO DISPONIBLE.

e/1 CIFRAS ESTIMADAS POR LA SAGARPA A TRAVÉS DE LA CONAPESCA.

FUENTE: F.A.O. BOLETÍN ESTADÍSTICO DE PESCA 34. ESTADÍSTICAS DE LAS FLOTAS DE PESCA 1970, 1975, 1980, 1984-1992.

F.A.O. BOLETÍN ESTADÍSTICO DE PESCA 35. ESTADÍSTICAS DE LAS FLOTAS DE PESCA 1970, 1975, 1980, 1985, 1989-1995.

PAÍSES	1987	1988	1989	1990	1991	1992	1993	1994	1995	2002 e/1	2003 e/1
<b>TOTAL</b>	<b>2,229,600</b>	<b>2,472,600</b>	<b>2,459,300</b>	<b>2,492,300</b>	<b>2,520,400</b>	<b>2,533,000</b>	<b>2,535,200</b>	<b>2,542,000</b>	<b>2,552,400</b>	<b>3,040,911</b>	<b>3,098,421</b>
INDONESIA	292,190	304,000 e/	308,000 e/	325,000 e/	345,000 e/	377,000 e/	433,000 e/	486,000 e/	540,000 e/	596,964	777,918
FILIPINAS	401,829	401,829	400,000 e/	400,000 e/	400,000 e/	400,000 e/	400,000 e/	395,000 e/	400,000 e/	394,933	398,333
JAPÓN	35,804	34,119	33,022	31,737	29,391	26,657	26,635	25,909	25,320	14,255	222,010
INDIA	N.D.	180,000 e/	180,000 e/	178,000 e/	181,500 e/	183,395 e/	187,360	181,105	181,505 e/	188,459	191,759
BANGLADESH	117,317	117,317	117,317	117,329	117,329	117,329	117,329	117,330	117,317	117,334	117,341
VIETNAM	58,949	75,993	67,726	72,328	72,043	83,972	84,000 e/	85,000 e/	85,000 e/	111,092	111,667
MYANMAR	N.D.	110,000 e/	110,000 e/	110,000 e/	110,000 e/	110,000 e/	110,000 e/	110,000 e/	110,000 e/	110,000	110,000
<b>MÉXICO</b>	<b>62,773</b>	<b>66,408</b>	<b>70,398</b>	<b>71,406</b>	<b>71,470</b>	<b>70,395</b>	<b>70,506</b>	<b>70,930</b>	<b>71,641</b>	<b>73,967</b>	<b>103,035</b>
NIGERIA	77,256	77,654	77,155	86,750	87,972	91,490	77,050	77,073	77,067	83,401	83,114
ESTADOS UNIDOS	70,000	69,600	69,600 e/	72,600 e/	72,400 e/	72,000 e/	77,300 e/	74,400 e/	72,000 e/	68,017	68,049
CAMBOYA	N.D.	41,839	40,321	40,394	37,898	48,378	28,482	37,528	33,476	23,992	48,144
TAILANDIA	N.D.	36,000 e/	36,000 e/	36,146	35,000 e/	35,000 e/	36,000 e/	40,000 e/	39,000 e/	42,679	47,333
FIJI	42,568	41,472	42,017	43,007	43,473	42,823	42,795 e/	42,825 e/	42,870 e/	44,932	43,055
ISLAS SALOMÓN	N.D.	24,010 e/	24,010 e/	25,566 e/	30,618 e/	30,000 e/	30,000 e/	30,000 e/	30,000 e/	40,609	40,000
ZAMBIA	23,130	24,094	22,219	20,213	25,059	29,307	28,800 e/	28,850 e/	28,850 e/	37,500	38,983
MADAGASCAR	21,000 e/	21,455	28,893	22,000 e/	22,000 e/	22,000 e/	25,000 e/	28,505	28,507	32,728	37,858
EGIPTO	38,700	39,433	39,969	42,554	42,410	44,365	41,000 e/	38,000 e/	36,401	37,790	37,670
BRASIL	N.D.	50,000 e/	50,000 e/	50,000 e/	50,000 e/	50,000 e/	46,700 e/	46,200 e/	44,000 e/	37,812	37,533
PAKISTÁN	23,866	23,199	24,053	26,609	30,925	26,195	26,582	32,990	29,193	37,381	37,421
SRI LANKA	25,186	24,074	25,186	26,086	26,614 e/	30,219 e/	29,000 e/	28,000 e/	27,269	32,583	32,897
TANZANIA	22,407	21,582	18,051	27,132	24,250	25,000	23,455 e/	23,450 e/	23,550 e/	27,017	27,770
BENIN	20,005	23,240	23,000 e/	23,000 e/	23,000 e/	23,000 e/	23,100 e/	23,100 e/	23,100 e/	25,159	25,100
GHANA	N.D.	24,000 e/	25,000 e/	25,000 e/	25,000 e/	25,000 e/	25,000 e/	25,000 e/	25,000 e/	25,917	25,000
CANADÁ	34,324	31,577	16,934	22,514	21,803	21,508	21,100 e/	20,650 e/	20,700 e/	13,306	19,617
CHAD	N.D.	19,000 e/	19,000 e/	19,000 e/	19,000 e/	19,000 e/	19,000 e/	19,100 e/	19,100 e/	19,204	19,367
TAIWAN	18,568	18,134	17,138	17,733	17,391	17,939	17,773	17,620	18,249	17,385	19,309
MOZAMBIQUE	N.D.	18,000 e/	18,000 e/	18,000 e/	18,000 e/	18,000 e/	17,500 e/	17,200 e/	17,200 e/	16,086	16,400
MALASIA	9,208	14,530	15,702	15,396	12,923	11,526	12,630	13,092 e/	13,044 e/	15,236	15,497
CONGO	N.D.	17,000 e/	17,293	17,200 e/	17,200 e/	17,200 e/	17,200 e/	16,500 e/	16,500 e/	15,901	14,633
DEMOCRÁTICO	N.D.	17,000 e/	17,293	17,200 e/	17,200 e/	17,200 e/	17,200 e/	16,500 e/	16,500 e/	15,901	14,633
TÚNEZ	10,300	11,487	11,893	12,894	13,273	13,714	14,611	14,450 e/	14,450 e/	18,740	14,021
RESTO DEL MUNDO	824,220	511,554	511,403	496,706	497,458	450,588	426,292	376,193	342,091	720,531	317,586

e/ CIFRAS ESTIMADAS FAO.

e/1 CIFRAS ESTIMADAS POR LA SAGARPA A TRAVÉS DE LA CONAPESCA.

FUENTE: F.A.O. BOLETÍN ESTADÍSTICO DE PESCA 34. ESTADÍSTICAS DE LAS FLOTAS DE PESCA 1970, 1975, 1980, 1984-1992.

F.A.O. BOLETÍN ESTADÍSTICO DE PESCA 35. ESTADÍSTICAS DE LAS FLOTAS DE PESCA 1970, 1975, 1980, 1985, 1989-1995.

PAÍS	1987	1988	1989	1990	1991	1992	1993	1994	1995	2002 e/1	2003 e/1
<b>TOTAL</b>	<b>23,522</b>	<b>21,810</b>	<b>22,716</b>	<b>22,810</b>	<b>22,131</b>	<b>24,108</b>	<b>24,111</b>	<b>24,508</b>	<b>27,990</b>	<b>35,498</b>	<b>35,745</b>
CHINA	3,157	3,482	3,903	4,019	4,298	4,537	4,850	5,200	5,575	7,538	7,583
RUSIA	N.D.	N.D.	N.D.	N.D.	2,481	2,548	2,593	2,758	5,793	7,385	7,415
JAPÓN	2,691	2,577	2,456	2,357	2,122	1,967	1,810	1,727	1,660	1,690	1,683
ESTADOS UNIDOS	1,009	1,237	1,270 e/	1,331 e/	1,347 e/	1,403 e/	1,538 e/	1,475 e/	1,484 e/	1,988	1,639
INDIA	N.D.	836 e/	872 e/	910 e/	954 e/	1,000 e/	1,046 e/	1,092 e/	1,078 e/	1,457	1,469
TAIWAN	708	800	916	967	940	925	907	910	897	1,167	1,173
REPÚBLICA DE COREA	N.D.	660 e/	660 e/	660 e/	660 e/	660 e/	693 e/	756 e/	807 e/	933	1,094
COREA	918	948	963	977	983	959	920	940	959	992	1,056
INDONESIA	N.D.	304 e/	308 e/	325 e/	345 e/	377 e/	433 e/	486 e/	540 e/	821	807
UCRANIA	N.D.	N.D.	N.D.	N.D.	N.D.	877	875	879	842	725	768
CANADÁ	607	552	567	638	733	699	679	623	611	721	735
TAILANDIA	277	329 e/	472 e/	452 e/	445 e/	441 e/	445 e/	435 e/	428 e/	614	686
ESPAÑA	N.D.	648	635	679	656	627	586	704	656	663	659
PANAMÁ	25	187	221	233	298	334	275 e/	281 e/	355 e/	614	642
<b>MÉXICO</b>	<b>442</b>	<b>435</b>	<b>435</b>	<b>431</b>	<b>437</b>	<b>437</b>	<b>446</b>	<b>453</b>	<b>435</b>	<b>444</b>	<b>413</b>
MALASIA	N.D.	311 e/	333 e/	331 e/	304 e/	312 e/	310 e/	305 e/	304 e/	376	388
ARGENTINA	100 e/	104 e/	111 e/	121 e/	139 e/	177 e/	205 e/	212 e/	226 e/	333	377
REINO UNIDO 1/	N.D.	179 e/	238 e/	207	211	210	250	246	247	319	341
NORUEGA	285	305	318	303	295	294	298	303	339	337	337
MARRUECOS	139	148 e/	177 e/	203 e/	220 e/	225 e/	224 e/	226	225	331	329
CHILE	120	130	151	151 e/	190 e/	181 e/	175 e/	180	179	257	288
ITALIA	274	274	263	275	272	268	246	246	250 e/	231	260
PAKISTÁN	123 e/	136 e/	144 e/	154 e/	156 e/	158 e/	166 e/	187 e/	190 e/	246	252
PERÚ	153	154 e/	154 e/	161 e/	162 e/	172 e/	182 e/	194 e/	200 e/	233	245
PAÍSES BAJOS	158	172	176	176	173	172	173	180	181	200	200
FILIPINAS	150	150	106 e/	122	138	185	169 e/	171 e/	171 e/	206	177
CUBA	233 e/	233 e/	225 e/	169 e/	166 e/	163	156 e/	153 e/	151 e/	153	158
FRANCIA	N.D.	213 e/	230 e/	209	199	191	188	183	179	118	157
ISLANDIA	117	120	121	120	122	120	121	125	124	132	132
POLONIA	325	330	334	326	299	249	232	184	187	80	87
RESTO DEL MUNDO	11,510	5,859	5,954	5,803	2,387	3,241	2,923	2,698	2,718	4,196	4,196

1. INGLATERRA, GALES, ESCOCIA, IRLANDA DEL NORTE, ISLAS NORMANDAS Y DE MAN.

e. CIFRAS ESTIMADAS FAO.

e/ CIFRAS ESTIMADAS POR LA SAGARPA A TRAVÉS DE LA CONAPESCA.

FUENTE: F.A.O. BOLETÍN ESTADÍSTICO DE PESCA 34. ESTADÍSTICAS DE LAS FLOTAS DE PESCA 1970, 1975, 1980, 1984-1992.

F.A.O. BOLETÍN ESTADÍSTICO DE PESCA 35. ESTADÍSTICAS DE LAS FLOTAS DE PESCA 1970, 1975, 1980, 1985, 1989-1995.

PAÍS	1987	1988	1989	1990	1991	1992	1993	1994	1995	2002 e/1	2003 e/1
<b>TOTAL</b>	<b>67</b>	<b>63</b>	<b>64</b>	<b>62</b>	<b>99</b>	<b>96</b>	<b>100</b>	<b>106</b>	<b>124</b>	<b>145</b>	<b>150</b>
RUSIA	N.D.	N.D.	N.D.	N.D.	1,163	1,049	1,117	1,131	1,616	2,105	2,187
CHILE	200	178	169	173	196	201	232	280	317	346	331
ARGENTINA	221	221	226	237	232	264	273	275	283	334	305
REPÚBLICA DE COREA	N.D.	275	275	275	275	275	275	280	278	282	287
ISLANDIA	128	125	125	121	122	126	128	143	150	148	206
PAÍSES BAJOS	149	160	167	159	118	112	108	181	179	154	171
<b>MÉXICO</b>	<b>135</b>	<b>135</b>	<b>135</b>	<b>136</b>	<b>135</b>	<b>134</b>	<b>137</b>	<b>140</b>	<b>140</b>	<b>143</b>	<b>149</b>
CUBA	118	118	117	93	97	105	115	122	121	111	135
TAIWÁN	48	56	62	67	69	71	75	76	78	109	87
ESPAÑA	N.D.	45	46	33	32	31	29	45	43	34	81
MARRUECOS	59	62	69	73	75	75	74	73	74	90	73
FILIPINAS	44	46	47	48	52	50	52	53	53	62	55
NORUEGA	32	34	37	36	34	33	34	35	39	40	51
ESTADOS UNIDOS	44	53	54	56	57	57	56	54	55	64	51
PAKISTÁN	38	38	38	38	38	38	38	38	37	37	37
REINO UNIDO 1/	N.D.	22	20	19	19	19	23	24	26	29	34
CANADÁ	29	29	32	29	35	35	34	33	33	39	31
PERÚ	26	26	25	22	22	23	24	23	26	23	31
FRANCIA	N.D.	20	20	24	26	26	27	27	27	39	28
TAILANDIA	17	20	22	25	26	26	24	25	24	34	24
INDIA	N.D.	11	19	19	19	19	19	19	19	25	19
PORTUGAL	27	22	19	12	12	12	11	14	13	17	19
COREA	10	10	10	10	9	10	11	12	12	14	18
MALASIA	N.D.	12	14	14	15	16	16	17	16	22	16
ITALIA	14	14	14	15	16	15	16	16	16	18	15
CHINA	12	11	12	11	11	12	12	13	13	13	15
JAPÓN	7	7	6	6	6	5	5	5	5	12	13
INDONESIA	N.D.	7	7	7	7	7	7	8	8	9	10
GRECIA	N.D.	32	26	21	7	7	6	7	6	5	7
DINAMARCA	42	42	42	33	33	32	30	23	23	6	4
OTROS	13	15	14	14	15	17	17	17	20	24	28

1/ INGLATERRA, GALES, ESCOCIA, IRLANDA DEL NORTE, ISLAS NORMANDAS Y DE MAN.

e/1 CIFRAS ESTIMADAS POR LA SAGARPA A TRAVÉS DE LA CONAPESCA.

FUENTE: F.A.O. BOLETÍN ESTADÍSTICO DE PESCA 34. ESTADÍSTICAS DE LAS FLOTAS DE PESCA 1970, 1975, 1980, 1984-1992.

F.A.O. BOLETÍN ESTADÍSTICO DE PESCA 35. ESTADÍSTICAS DE LAS FLOTAS DE PESCA 1970, 1975, 1980, 1985, 1989-1995.





## **Glosario de términos**

---



**Acuicultura.** Es el cultivo de la fauna y flora acuáticas, mediante el empleo de métodos y técnicas para su desarrollo controlado en todo estudio biológico y ambiente acuático y en cualquier tipo de instalaciones de acuerdo con lo anterior, debe considerarse como acuicultura a la producción controlada de postlarvas, crías, larvas, huevos, semillas, cepas algales y esporas en laboratorio, o el desarrollo y engorda de éstos en estanques artificiales, lagos, presas, así como en instalaciones ubicadas en bahías, estuarios y lagunas costeras, en el medio marino.

**Arqueo bruto o tonelaje de registro bruto (trb).** Es el volumen total de todos los espacios cerrados de un buque (sin incluir los tanques de lastre), expresado en toneladas Moorson. Se utiliza para el cálculo de pago de derechos, cuotas, pilotaje, peajes, etc.

**Canales.** Río excavado o cause artificial que permite el cultivo de organismos acuáticos

**Capacidad de acarreo.** Tamaño de la población que puede subsistir de forma indefinida en un hábitat dado sin agotar o dañar los recursos del mismo

**Capacidad instalada.** Es la capacidad teórica de producción anual. La capacidad efectiva es la capacidad de producción anual óptima de una planta, que puede ser inferior entre el 10% y el 20% de la capacidad instalada.

**Centro acuícola.** Establecimiento dedicado a la producción de huevos, crías, alevines, semillas, larvas o postlarvas, para siembra o engorda en cuerpos de agua, granjas y unidades de producción.

**Cerquero.** Barco que utiliza como arte de pesca el cerco que consiste en que la red se cala verticalmente rodeando al banco de peces. Cuando el cerco está completado, se cobra la relinga inferior cerrándose la red en forma de bolsa. El arte se iza y los peces quedan atrapados en la parte central

**Congelado.** Proceso de conservación que consiste en someter el producto a muy bajas temperaturas en cámaras o túneles de congelación, previamente empacado o glaseado.

**Consumo nacional aparente.** Indicador que determina el volumen de producto, en peso de desembarque, que se orienta al mercado interno para consumo humano directo e indirecto. Resulta de sumar las importaciones a la producción nacional, restándole las exportaciones.

**Consumo humano directo.** Conjunto de especies pesqueras, en diversas presentaciones, que se destinan exclusivamente a la alimentación humana.

**Consumo humano indirecto.** Grupo de especies pesqueras, que se destinan a elaborar harina de pescado, con la cual se fabrican alimentos balanceados.

**Consumo per-cápita.** Indicador que resulta de dividir el consumo nacional aparente entre la población total.

**Corto plazo.** Conforme al nuevo Plan Contable, en el que el medio plazo ha dejado de tener vigencia, y de conformidad con las Directivas Comunitarias, la frontera temporal que separa el corto del largo plazo está situada en los doce meses.

**Crédito de Avío.** Son los créditos de habilitación de corto plazo el acreditado para cualquier concepto de materiales primas ya sea, capital de trabajo, material sueldos, semillas etc.

**Crédito refaccionario.** Son los créditos de largo plazo que permite incrementar los activos de capital, como maquinaria, terrenos etc.

**Cultivado.** Desde el punto de vista pesquero se define hacer los trabajos correspondientes para la producción o desarrollo de especies acuáticas.

**Cultivo extensivo.** Es el sistema de producción en el que la intervención del hombre es mínima, reduciéndose prácticamente a dos funciones: captura de postlarvas y/o alevines y despesque de adultos una vez alcanzada la talla comercial.

**Cultivo intensivo.** Sistema de producción que busca una elevada producción en el menor espacio y de la manera más rápida posible.

**Cultivo semintensivo.** Se caracteriza por: administración de alimento, adición paralela y controlada de alevines y renovación del agua.

**Cultivo en suspensión.** Corresponde a todos aquellos sistemas de producción empleados en la malacocultura que utilicen estructuras flotantes para evitar el contacto con el lecho marino.

**Disponibilidad de productos pesqueros.** Volumen de productos pesqueros en su presentación final para consumo en el mercado nacional. Comprende pescados y mariscos frescos y refrigerados, productos procesados por la industria además de los provenientes del exterior.

**Embarcación.** Cualquier género de nave o barco con el cual se puede navegar; o sea aquella construcción que, flotando, sirve para transportar por agua personas o cosas.

**Enlatado.** Proceso industrial para la conservación de productos pesqueros, que consiste en envasar el producto en latas, previa limpieza, corte, cocción y esterilización.

**Eslora.** Longitud de la embarcación medida de proa a popa, con trazos perpendiculares en la roda y el codaste.

**Especie.** Denominación genérica que identifica a los recursos pesqueros que presentan semejanzas comunes entre sí.

**Estanques.** Extensión de agua artificial construida para proveer al riego, criar peces, etc. O con fines comerciales o meramente ornamentales.

**Fauna de acompañamiento.** El término fauna de acompañamiento (FA), sinónimo de pesca acompañante, se refiere a todas las especies de pescado, moluscos y crustáceos, incidentalmente capturados durante las operaciones de arrastre.

**Granjas comerciales.** Establecimiento donde se producen y expenden productos pesqueros.

**Jaulas.** Armazón de diferentes materiales que sirven para encerrar organismos, peces. Aves etc.

**Largo plazo.** Conforme al nuevo Plan Contable, en el que el medio plazo ha dejado de tener vigencia, y de conformidad con las Directivas Comunitarias, la frontera temporal que separa el corto del largo plazo está situada a más de doce meses.

**Longitud de atraque.** El tramo atracadero o muelle que ocupa una embarcación para sus maniobras de carga y descarga.

**Mar abierto.** Cada país costero tiene dominio de 200 millas marinas contadas desde la costa al mar, después de esas 200 millas el mar u océano se transforma en patrimonio de la humanidad.

**Materia prima.** Especies y productos pesqueros no elaborados que recibe la industria pesquera para su transformación.

**Malacocultura.** Rama de la acuicultura que se ocupa del cultivo de moluscos.

**Otros procesos.** Diversas formas de procesamiento de productos pesqueros, que comprende plantas e instalaciones rústicas deshidratadoras, ahumadoras, seco-saladoras y cocedoras.

**Otros sin registro oficial.** Toda aquella captura que se estima por métodos indirectos.

**Pesca.** Es el acto de extraer, capturar, o recolectar, por cualquier método o procedimiento especies biológicas o elementos biogénicos, cuyo medio de vida total, parcial o temporal sea el agua.

**Pesca de altura.** Tipo de captura que realizan los barcos, desde profundidades y distancias a la costa propicias para su operación hasta las aguas oceánicas, rebasando incluso los límites del mar territorial y la Zona Económica Exclusiva.

**Pesca de ribera.** Captura o extracción que se realiza en bahías, sistemas lagunares o estuarinos y en el mar, hasta un límite de tres millas náuticas a la costa (5.6 Km.). En la mayoría de los casos se practica con embarcaciones menores.

**Peso desembarcado.** Se refiere al que conserva el producto al ser declarado al desembarque en sus diversas modalidades: descabezado, fileteado, desviscerado, en pulpa, rebanado u otras.

**Peso neto.** Es la unidad de medida de la mercancía expresada en Kilogramos, sin incluir el embalaje.

**Peso vivo.** Peso total del producto en el momento de obtenerse de su medio natural; se determina con base en el peso desembarcado, aplicando factores de conversión establecidos por el Instituto Nacional de la Pesca, de acuerdo con la metodología universalmente empleada por la FAO.

**Pesquerías acuaculturales.** Comprenden la explotación pesquera en embalses epicontinentales donde se practica la pesca comercial sustentada tanto en las siembras sistemáticas de crías de especies tales como carpa, tilapia, bagre y lobina, producidas por los centros acuícolas dependientes de los gobiernos estatales y federal, así como en las derivadas del manejo de existencias silvestres de crías de peces, postlarvas de langostino, renacuajos y similares.

**Piscicultura.** Se define como el cultivo de peces

**Población económicamente activa.** Es un término acuñado por la ciencia económica para describir, dentro de cierto universo de población delimitado, al subconjunto de personas que son capaces de trabajar y desean hacerlo.

**Precio de playa.** Precio que se obtiene por la venta de primera mano de los productos pesqueros y acuícolas.

**Producto terminado.** Volumen resultante de transformar la materia prima mediante los procesos industriales.

**Reducción.** Proceso mediante el cual las especies se someten a altas temperaturas para su deshidratación; posteriormente se muelen para obtener harina y aceite.

**Registro Nacional de Pesca.** Instrumento administrativo de la política pesquera establecido por la Ley de Pesca, orientado a la formación permanente del inventario de recursos o factores productivos disponibles para desarrollar la pesca.

**Sistemas controlados.** Cubren la producción generada en instalaciones creadas para el cultivo de especies acuícolas mediante la aplicación de un modelo tecnológico que descansa en el ejercicio de diversas rutinas de trabajo (bombeo de agua, alimentación de animales, fertilización, control de densidades, entre otras).

**Tonelaje neto.** Capacidad de carga de la embarcación, sin incluir los tanques de agua y de combustible, así como los espacios de servicio, expresada en toneladas de arqueó. Reglamentariamente también se utilizan los términos de tonelaje de registro neto o arqueó neto.

**Uso industrial.** Grupo de especies, productos o subproductos no comestibles cuyo destino principal es su transformación en la industria químico-farmacéutica o la elaboración de artesanías.

**Varero.** Tipo de embarcación de pelágicos mayores 8 que utiliza cebo para atraer la presa y pesca con una vara o artefacto parecido a caña de pescar sin carnada



## Anexo

---





### **LAS SIGLAS EMPLEADAS SIGNIFICAN:**

GS	Grupo solidario mancomunado de responsabilidad ilimitada, limitada o sin determinar y comités de solidaridad.
N.D.	No disponible.
M.P.	Materia prima procesada en peso desembarcado.
P.O.	Producción obtenida en peso neto.
R	Cifras revisadas.
S.C.	Con cierta presencia en el mercado, pero sin cotización en el boletín semanal del SNIIM.
SD	Sin registro en el boletín semanal del SNIIM.
SE	Sección especializada o sector de producción.
SP	Sociedad de producción pesquera, piscícola, acuícola y/o pesquera y/o rural.
SSS	Sociedad de solidaridad social.
UP	Unión de pescadores.
UPP	Unidad o unión de producción (pesquera, piscícola o acuícola).
UEE	Unidad económica especializada de explotación pesquera, piscícola o acuícola.
TBR	Trabajadores

### **SÍMBOLOS CONVENCIONALES**

-	Ninguna; cantidad que se sabe es nula o cero, especificada en la fuente original como 'nada' o 'cantidad insignificante' sin otra indicación de su magnitud.
0	Más de cero pero inferior a la mitad de la unidad empleada.
e	Estimación de la CONAPESCA partiendo de fuentes de información disponibles.
%	Porcentaje
q	Cantidad
t	Toneladas
v	Valor

### **OTROS**

1/	Peso desembarcado.
2/	Peso vivo en toneladas.
A/	Productos de consumo humano directo.
e/2	Cifras oficiales.

Fuente: CONAPESCA.- Dirección General de Planeación, Programación y Evaluación.

## ABREVIATURAS

Aguascalientes	AGS.	República	REP.
Baja California	B.C.	Kilogramo	KG.
Baja California Sur	B.C.S.	Habitantes	HAB.
Campeche	CAMP.		
Coahuila	COAH.		
Colima	COL.		
Chiapas	CHIS.		
Chihuahua	CHIH.		
Distrito Federal	D.F.		
Durango	DGO.		
Guanajuato	GTO.		
Guerrero	GRO.		
Hidalgo	HGO.		
Jalisco	JAL.		
Estado de México	MEX.		
Michoacán de Ocampo	MICH.		
Morelos	MOR.		
Nayarit	NAY.		
Nuevo León	N.L.		
Oaxaca	OAX.		
Puebla	PUE.		
Querétaro de Arteaga	QRO.		
Quintana Roo	Q. ROO.		
San Luis Potosí	S.L.P.		
Sinaloa	SIN.		
Sonora	SON.		
Tabasco	TAB.		
Tamaulipas	TAM.		
Tlaxcala	TLAX.		
Veracruz	VER.		
Yucatán	YUC.		
Zacatecas	ZAC.		

## DESCRIPCIÓN DE ESPECIES

PESQUERÍAS	ESPECIES	PESQUERÍAS	ESPECIES
<b>ABULÓN</b>	ABULÓN AMARILLO ABULÓN AZUL ABULÓN BLANCO ABULÓN CHINO ABULÓN NEGRO ABULÓN RAYADO ABULÓN ROJO	<b>BANDERA</b>	BANDERA BANDERILLA BANDERILLERO CACUMO CHIHUIL CUATETE TACAZONTLE
<b>ALGAS</b>	ALGAS ALGAS EGRARIA ALGAS ESPIRULINA ALGAS EUCHEMA ALGAS GELIDIUM ALGAS GIGARTINAS ALGAS LECHUGUILLA ALGAS PARDAS	<b>BAQUETA</b>	BAQUETA
		<b>BARRILETE</b>	BARRILETE BARRILETE NEGRO BARRILETE RAYADO
<b>ALMEJA</b>	ALMEJA ALMEJA BLANCA ALMEJA BURRA ALMEJA CATARINA ALMEJA CHOCOLATA ALMEJA GALLITO ALMEJA NAVAJA ALMEJA PARDA ALMEJA PATA DE MULA ALMEJA PISMO ALMEJA PRIETA ALMEJA PÚRPURA ALMEJA RAYADA ALMEJA ROÑOSA ALMEJA ROJA ALMEJA VOLADORA	<b>BERRUGATA</b>	BERRUGATA BOCA DULCE CHANO GURRUBATA
		<b>BESUGO</b>	BESUGO
		<b>BONITO</b>	BONITO
		<b>CABRILLA</b>	CABRILLA CABRILLA DE CUERO CABRILLA DE ROCA CABRILLA HABANERA CABRILLA PIEDRERA CABRILLA PINTA CABRILLA PRIETA CABRILLA ROSA VERDILLO
<b>ANCHOVETA</b>	ANCHOA ANCHOVETA BOQUERÓN MANJÚA	<b>CALAMAR</b>	CALAMAR CALAMAR GIGANTE
		<b>CAMARÓN</b>	CAMARÓN CAMARÓN AZUL CAMARÓN BLANCO CAMARÓN BOTALÓN CAMARÓN CAFÉ CAMARÓN CEBRA CAMARÓN CRISTAL O ROJO CAMARÓN DE ALTAMAR CAMARÓN DE ESTERO CAMARÓN DE PIEDRA CAMARÓN JAPONÉS CAMARÓN MOTEADO CAMARÓN PACOTILLA CAMARÓN ROSADO CAMARÓN SIETE BARBAS CAMARÓN SINTÉTICO CAMARÓN VERDE
<b>ATÚN</b>	ALBACORA ATÚN ATÚN ALETA AMARILLA ATÚN ALETA AZUL ATÚN OJÓN (PATUDO) ATÚN PATUDO		
<b>BAGRE</b>	BAGRE BAGRE AZUL BAGRE DE CANAL BAGRE DE GAVIA BARBETA BOSCH JOLOTE JUILE		

<b>PESQUERÍAS</b>	<b>ESPECIES</b>	<b>PESQUERÍAS</b>	<b>ESPECIES</b>
<b>CARACOL</b>	CARACOL CARACOL BURRO CARACOL CHILE CARACOL CHINO CARACOL CHINO NEGRO CARACOL CHINO ROSA CARACOL DE UÑA CARACOL OLIVO CARACOL PANOCHA CARACOL TEGOGOLO LANCETA LAPA	<b>GUACHINANGO</b>	FLAMENCO GUACHINANGO GUACHITO
		<b>JAIBA</b>	JAIBA JAIBA PATA COLORADA JAIBÓN
		<b>JUREL</b>	CABALLA CABALLA MEXICANA CABALLO COCINERO COJINUDA JUREL JUREL DE CASTILLA JUREL FINO JUREL NEGRO JUREL PRIETO JURELETE
<b>CARPA</b>	CARPA CARPA BARRIGONA CARPA COMÚN CARPA CUERUDA CARPA DE ISRAEL CARPA DORADA CARPA ESCAMUDA CARPA ESPEJO CARPA HERBÍVORA CARPA HOCICONA CARPA PLATEADA PEZ PUERCO (PEJEPUERCO)	<b>LANGOSTA</b>	LANGOSTA LANGOSTA CARIBE LANGOSTA ROJA
		<b>LANGOSTINO</b>	ACAMAYA CHACAL LANGOSTINO MOYA PIGUA
<b>CAZÓN</b>	CAZÓN CAZÓN DE LEY CAZÓN DE PLAYA CAZÓN LIMON		
		<b>LEBRANCHA</b>	LEBRANCHA OJO DE PERRA
<b>CHARAL</b>	CHARAL		
<b>CINTILLA</b>	CINTILLA LISTÓN SABLE YEGUA	<b>LENGUADO</b>	BOCA DE DIOS FLANDE GUARACHE LENGUA LENGUADO LENGUADO MOTEADO SAN PEDRO SOL TEPalcate
<b>CORVINA</b>	CORVINA CORVINA ALETA AMARILLA CORVINA ALETA CORTA CORVINA AZUL CORVINA BLANCA CORVINA CHATA CORVINA GRANIZA CORVINA PINTA CORVINA PLATEADA CORVINA RAYADA	<b>LISA</b>	BOBO CHURRA LISA LISA FRANCESA LISA MACHO LISETA
<b>ERIZO</b>	ERIZO ERIZO ROJO ERIZO MORADO	<b>LOBINA</b>	HURO LOBINA NEGRA
<b>ESMEDREGAL</b>	CORONADO MEDREGAL	<b>MACARELA</b>	MACARELA MACARELA BONITO

PESQUERÍAS	ESPECIES	PESQUERÍAS	ESPECIES
<b>MERO Y SIMILARES</b>	ABADEJO AGUACÍ CHERNA CHERNA DE LO ALTO CHERNA DE VIVERO ESTACUDA EXTRAVIADO GARROPA MERO	<b>OTRAS</b>	ARRAYADO BACALAO BACALAO NEGRO BACÍN BACINICO BACOCO BACHIS BAINA BALAO BALLUSA BARBERO BARBILLA BARBÓN BARRACUDA BARRASA BAYA BESUGO BLANQUITA BOCA COLORADA BOCA DE NOVIA BOLÍN BONITO P/ CARNADA BOQUÍN BOQUINEGRO BOQUINETE BOTA BOTETE AMARILLO BOTETE BOTETE NEGRO BURRIQUETE BURRITO BURRO BUZO CABAICUCHO CABALLITO DE MAR CABEZÓN CALLO DE HACHA CANDIL CANGREJO AZUL CANGREJO BOLA CANGREJO CANGREJO ERMITAÑO CANGREJO GALLO CANGREJO MORO CANGREJO P/ CARNADA CANGREJO REY CARDENAL CATALINETA CATÁN CAZUELERA CIRUJANO COCUYO COCHI COCHINITO CODORNIZ
<b>MOJARRA</b>	CHOPA CHOPA AMARILLA CHOPA ESPINA CHOPA GRIS MALACAPA MOJARRA MOJARRA ALETA AMARILLA MOJARRA BLANCA MOJARRA CAMARONERA MOJARRA CASTARRICA MOJARRA CHARRITA MOJARRA CHINA MOJARRA ESPAÑOLA MOJARRA GARABATA MOJARRA GUAPOTA MOJARRA MUELUDA MOJARRA PALETA MOJARRA PEINETA MOJARRA PIEDRERA MOJARRA PINTA MOJARRA PLATEADA MOJARRA PLUMA MOJARRA PRIETA MOJARRA RAYADA MOJARRA TENHUAYACA MOJARRA VERDE MOJARRITA MOJARRITA AGALLAS AZULES MOJARRITA BANDERA MOJARRITA DE LEY MOJARRÓN MOLPICH TILAPIA		
<b>OTRAS</b>	AGUJA AGUJILLA AGUJÓN ALA DE ÁNGEL ANGUILA ARBOLITO ARENQUE AREPA ARMADO P/ CARNADA ARMADO ARPÓN		

PESQUERÍAS	ESPECIES	PESQUERÍAS	ESPECIES
OTRAS	COJINETE	OTRAS	GUASETA
	CÓNDOR		GUAU
	CONEJO		GUSANO DE FANGO
	CONGRIO		HACHA CHINA
	CORAL BLANCO		HACHA LARGA
	CORAL		HIPOCAMPO
	CORAL NEGRO		INDIO
	CORAL ROSA		ISABELITA
	CORCOVADO		JAIBA P/ CARNADA
	CORUCO		JORDÁN
	CRIOLLO		JOROBADO
	CUBERA		JUEZ
	CUCARACHA		JUREL P/ CARNADA
	CUCHILLA		LACHA
	CULEBRA		LAGARTIJA
	CHABELITA		LAIRÓN
	CHACALCA		LAMPARITA
	CHACMULA		LANCERO
	CHANCLA		LAPÓN
	CHAPETA		LISETA P/ CARNADA
	CHARCHINA		LORO
	CHARRA		LORO JABONERO
	CHARRITO		LUCERO
	CHENCAY		LUCIO
	CHEPE		MACABÍ
	CHICHARRO		MACARELA P/ CARNADA
	CHIHUA		MACHETE
	CHILE		MACHORRO
	CHINCAB		MADRE PERLA
	CHIVATO		MAPACHE
	CHIVO		MAPO
	CHOCHO		MARANGUANA
	CHOMBA		MARAVALLA
	CHOPA AMARILLA		MARLIN AZUL
	CHOPA ESPINA		MARLIN BLANCO
	CHOPA GRIS		MARLIN
	CHORO		MARLIN NEGRO
	CHUCUMO		MARLIN RAYADO
	CHULA		MATAGATOS
	CHUPALODO		MATAJUELO
	DORADILLA		MATALOTE
	DORADO		MATAPERRO
	DZONZÍN		MAULA
	ESCOCHÍN		MEJILLÓN
	ESCORPIÓN		MENUDO
	ESPADÍN		MERLUZA
	ESPECIES DE ORNATO		MONA
	ESTRELLA DE MAR		MONDA
	EXTRANJERO		MORENA
	FAJADO		MORENA PINTA
	FREL		MOSCO
	GALLETA DE MAR		MULEGINO
	GALLINA		NACA
	GALLINETA		NEGRILLO
	GUABINA		OJOTÓN
	GUACAMAYA		OJOTÓN P/ CARNADA





<b>PESQUERÍAS</b>	<b>ESPECIES</b>	<b>PESQUERÍAS</b>	<b>ESPECIES</b>
<b>PARGO</b>	PARGO PARGO AMARILLO PARGO BLANCO PARGO MULATO PARGO ROJO RAICERO TECOMATE VILLA RUBIA	<b>RONCO</b>	RONCADINA RONCADOR RONCO RONCO AMARILLO RONCO ARARA RONCO BLANCO RONCO CONDENADO RONCO DE YODO RONCO PRIETO RONCO RAYADO TONTÓN
<b>PEPINO DE MAR</b>	PEPINO DE MAR		
<b>PETO</b>	CARITO  PETILLO PETO SERRUCHO	<b>RUBIA Y VILLA JAIBA</b>	CANANE GUANAPO RABIRRUBIA VILLA JAIBA
<b>PIERNA</b>	BLANQUILLO PIERNA	<b>RUBIO</b>	BOQUILLA CHAC-CHI RUBIO
<b>PULPO</b>	PULPO PULPO MAYA	<b>SARDINA</b>	ARMADO SARDINA BOCONA SARDINA CRINUDA SARDINA ESCAMUDA SARDINA JAPONESA SARDINA MACHETE SARDINA MONTERREY SARDINA RAYADA SARDINA VIVITA SARDINA XLAVITA PIÑA
<b>RAYA Y SIMILARES</b>	BALA CHUCHO GAVILÁN MANTA MANTARRAYA OBISPO PEZ GUITARRA RAYA RAYA BLANCA RAYA CHATA RAYA COLA DE RATA RAYA CUBANITA RAYA DIABLO RAYA ELÉCTRICA RAYA MANCHADA RAYA MARIPOSA RAYA PINTA RAYA TORPEDO VIOLA	<b>SARGAZO</b>	SARGAZO
		<b>SIERRA</b>	SIERRA
		<b>TIBURÓN</b>	ANGELITO BIRONCHE CABEZA DE PALA CAÑA HUECA CORNUDA CRUZ GALANO GATA GATA MANCHADA GRILLO ISALA JAQUETÓN MAMÓN PEZ MARTILLO PUNTINEGRO SARDINERO TIBURÓN TIBURÓN ALETA BLANCA
<b>RÓBALO</b>	CHUCUMITE CONSTANTINO MACHÍN ROBALETE ROBALO ROBALO BLANCO ROBALO DE ALETA AMARILLA ROBALO PRIETO		
<b>RONCO</b>	CROCA RATÓN RONCACHO		

<b>PESQUERÍAS</b>	<b>ESPECIES</b>
<b>TIBURÓN</b>	TIBURÓN ALETA CARTÓN TIBURÓN AMARILLO TIBURÓN ANGELITO TIBURÓN AZUL TIBURÓN BATEA TIBURÓN COLUDO TIBURÓN COYOTE TIBURÓN CHATO TIBURÓN ENCERADO TIBURÓN ESPINOSO TIBURÓN LEOPARDO TIBURÓN LIMÓN TIBURÓN MARTILLO TIBURÓN MAYO TIBURÓN PICUDO TIBURÓN POROSO TIBURÓN PRIETO TIBURÓN RAYADO TIBURÓN SEDOSO TIBURÓN TIGRE TIBURÓN TUNERO TIBURÓN VOLADOR TINTORERA TORO TRIPA ZORRO
<b>TRUCHA</b>	TRUCHA TRUCHA ARCO-IRIS TRUCHA BLANCA TRUCHA CABEZA DE ACERO TRUCHA PINTA

## **DIRECCIÓN GENERAL DE PLANEACIÓN PROGRAMACIÓN Y EVALUACIÓN**

### **REVISIÓN Y APROBACIÓN**

**JOSÉ GUADALUPE TRUJILLO JIMÉNEZ**  
DIRECTOR GENERAL

**JUAN ANTONIO PÉREZ HERNÁNDEZ**  
COORDINADOR DE SEGUIMIENTO Y PROGRAMAS ESTRATEGICOS

**VICTOR RÍOS ARIAS**  
DIRECTOR DE EVALUACIÓN Y PROGRAMAS ESTRATEGICOS

**ALONSO CECENA DÍAZ**  
SUBDIRECTOR DE PROGRAMAS ESTRATEGICOS

### **ELABORACIÓN DE CUADROS ESTADISTICOS**

**MANUEL MARRUFO HERRERA**  
JEFE DE DEPARTAMENTO ANALISIS PROGRAMÁTICO

**KARLA BERENICE VILLALPANDO MEDRANO**  
JEFE DE DEPARTAMENTO DE INDICADORES DE ACTIVIDAD ACUICOLA Y PESQUERA

**FRANCISCO MANUEL MOJICA LÓPEZ**  
JEFE DE DEPARTAMENTO DE COOPERACIÓN CON EUROPA, ASIA Y ÁFRICA

**ALFONSO ALBERTO GUARDADO ZATARAIN**  
JEFE DE DEPARTAMENTO DE REGISTRO DE OPERACIÓN PESQUERA

**NELLY AVENDAÑO ORTIZ**  
COLABORADOR

### **COLABORADORES**

DIRECCIONES GENERALES DE LA CONAPESCA  
SUBDELEGACIONES DE PESCA  
SHCP  
BANCOMEXT  
FIRA  
FAO

El Anuario Estadístico de Acuacultura y Pesca 2007 se terminó de imprimir en 2009, en la ciudad de Mazatlán, Sinaloa, México. Se utilizó tipografía Arial. El tiraje fue de 500 ejemplares. Los contenidos estuvieron a cargo de la Dirección General de Planeación, Programación y Evaluación. La producción editorial estuvo a cargo de la Comisión Nacional de Acuacultura y Pesca.

ANUARIO ESTADÍSTICO DE ACUACULTURA Y PESCA  
**2007**

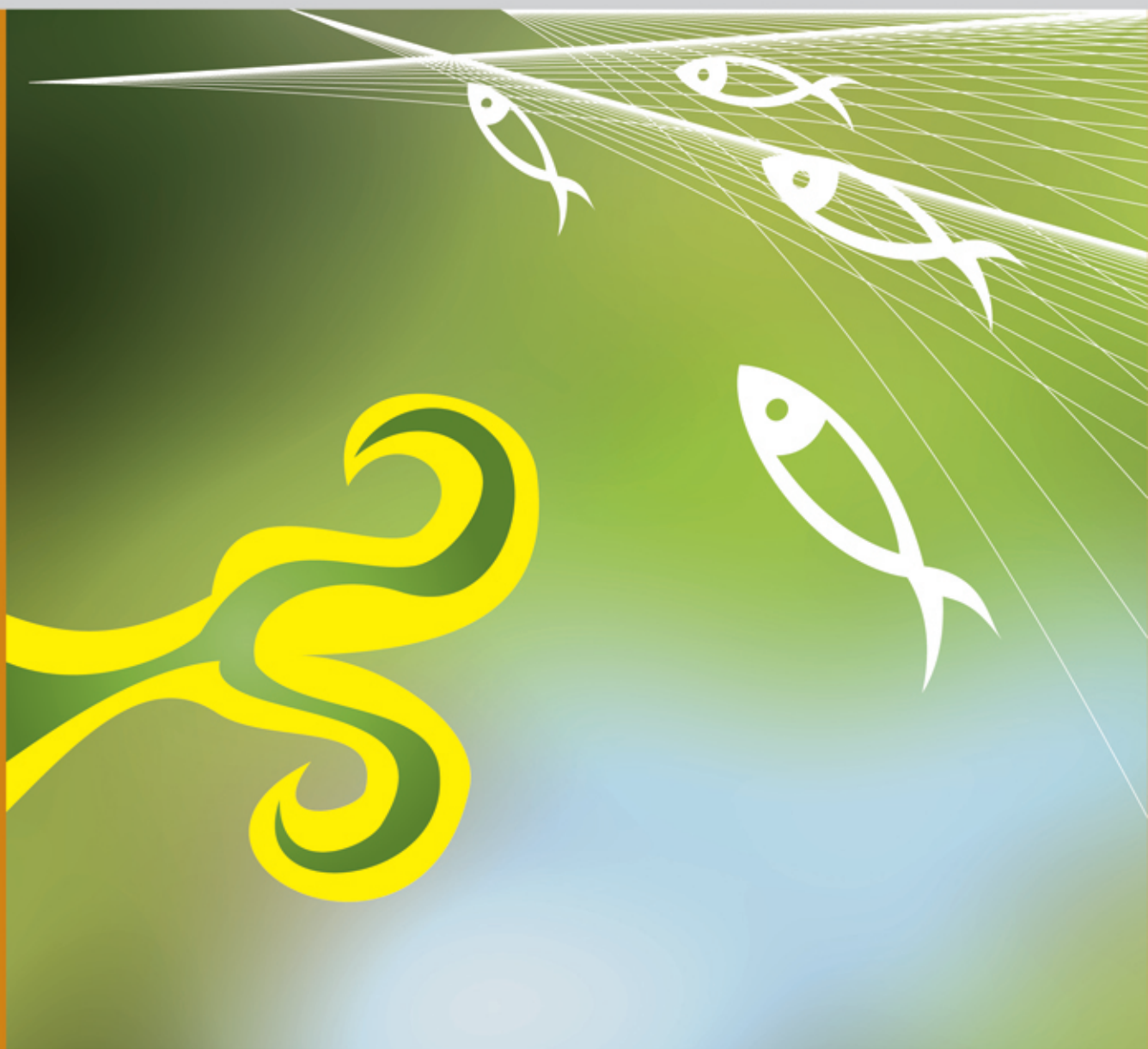

[www.conapesca.sagarpa.gob.mx](http://www.conapesca.sagarpa.gob.mx)